ЧЕРНІВЕЦЬКИЙ НАЦІОНАЛЬНИЙ УНІВЕРСИТЕТ
ІМЕНІ ЮРІЯ ФЕДЬКОВИЧА
ФАКУЛЬТЕТ ПЕДАГОГІКИ, ПСИХОЛОГІЇ
ТА СОЦІАЛЬНОЇ РОБОТИ

ЗВІТ ДЕКАНА
ПРО ОСНОВНІ РЕЗУЛЬТАТИ ДІЯЛЬНОСТІ
ФАКУЛЬТЕТУ ПЕДАГОГІКИ, ПСИХОЛОГІЇ ТА СОЦІАЛЬНОЇ РОБОТИ
за 2025 рік

Чернівці–2025

ЗМІСТ

ВСТУП **4**

Про факультет **5**

РОЗДІЛ 1. ОСВІТНЯ ДІЯЛЬНІСТЬ **6**

1.1. Результати вступної кампанії 2025 року 6

1.2. Контингент студентів 7

1.3. Організація освітнього процесу в системі професійної підготовки здобувачів освіти 8

1.4. Ефективність системи внутрішнього забезпечення якості вищої освіти та освітньої діяльності 14

1.4.1. Моніторинг якості змісту підготовки фахівців: освітніх програм, робочих програм навчальних дисциплін, силабусів і їхнього методичного забезпечення 15

1.4.2. Моніторинг результатів екзаменаційних сесій та атестації випускників 16

1.4.3. Реалізація послідовних процедур затвердження, моніторинг та періодичний перегляд освітніх програм, що реалізуються на ФППСР 17

1.4.4. Організація науково-методичних семінарів 18

1.4.5. Гостьові лекції викладачів ФППСР 19

1.4.6. Організація гостьових лекцій для здобувачів вищої освіти ФППСР 20

1.4.7. Зустріч адміністрації ФППСР зі здобувачами освіти 23

1.5. Акредитація освітніх програм 24

1.6. Підготовка науково-педагогічних кадрів через аспірантуру 25

1.7. Підвищення кваліфікації науково-педагогічних і педагогічних кадрів, вдосконалення педагогічної майстерності викладачів 26

1.7.1. Підвищення кваліфікації НПП ФППСР 26

1.7.2. Неформальна освіта викладачів 27

1.7.3. Організація курсів підвищення кваліфікації для педагогічних і науково-педагогічних працівників 30

1.8. Участь викладачів у роботі МОН та НАЗЯВО 31

1.9. Просвітницька діяльність викладачів 32

1.10. Участь викладачів і студентів у освітніх проектах 34

1.11. Участь викладачів у заходах для підвищення професійної майстерності 34

1.12. Внутрішня академічна мобільність студентів 38

РОЗДІЛ 2. НАУКОВА, НАУКОВО-ТЕХНІЧНА ТА ІННОВАЦІЙНА ДІЯЛЬНІСТЬ **40**

2.1. Кафедральні наукові теми 40

2.2. Наукові публікації викладачів 40

2.3. Робота викладачів в спеціалізованих вчених радах, експертних радах 42

2.4. Робота викладачів в редакційних колегіях наукових періодичних видань 46

2.5. Членство в оргкомітетах і співорганізація Міжнародних/Всеукраїнських наукових заходів 47

2.6. Участь викладачів ФППСР у журі на конкурсах наукових робіт та професійних конкурсах 51
2.7. Діяльність ради молодих вчених ФППСР 52
2.8. Науково-дослідна робота та інноваційна діяльність студентів 53
2.8.1. Участь студентів ФППСР у Міжнародних і Всеукраїнських конференціях 53
2.8.2. Участь студентів у щорічній студентській науковій конференції Чернівецького національного університету імені Юрія Федьковича 57
2.9. Наукові досягнення студентів 57
2.10. Наукові студентські гуртки 60
РОЗДІЛ 3. МІЖНАРОДНА ДІЯЛЬНІСТЬ ТА СПІВПРАЦЯ ІЗ ЗАКОРДОННИМИ ПАРТНЕРАМИ 61
3.1. Міжнародна наукова співпраця 61
3.2. Участь у міжнародних проєктах 61
3.3. Мобільність студентів, академічного та адміністративного персоналу 62
РОЗДІЛ 4. ГУМАНІТАРНО-ВИХОВНА ТА ВОЛОНТЕРСЬКА ДІЯЛЬНІСТЬ ФППСР 65
4.1. Культурно-просвітницькі та культурно-мистецькі виховні заходи зі студентами 65
4.2. Заходи спрямовані на збереження фізичного та ментального здоров'я студентів 68
4.3. Відзначення ювілейних дат 70
4.5. Організація культурно-мистецьких заходів 71
4.6. Благодійна та волонтерська діяльність викладачів, співробітників та студентів факультету 74
4.7. Участь студентів факультету у заходах, організованих ЧНУ 77
4.8. Досягнення студентів факультету 77
4.10. Діяльність «Асоціації випускників ФППСР» 80
4.11. Студентські гуртожитки 83
РОЗДІЛ 5. БРЕНДИНГОВА ТА ІМІДЖЕВА ДІЯЛЬНІСТЬ ФАКУЛЬТЕТУ В ІНФОРМАЦІЙНОМУ ПРОСТОРІ 85
РОЗДІЛ 6. ЦИФРОВА ТРАНСФОРМАЦІЯ ФАКУЛЬТЕТУ 87
РОЗДІЛ 7. КАДРОВИЙ ПОТЕНЦІАЛ ФАКУЛЬТЕТУ 88
РОЗДІЛ 8. ФІНАНСОВА ДІЯЛЬНІСТЬ ФППСР 89
РОЗДІЛ 9. МАТЕРІАЛЬНО-ТЕХНІЧНЕ ЗАБЕЗПЕЧЕННЯ ТА ГОСПОДАРСЬКА ДІЯЛЬНІСТЬ 90
9.1. Матеріально-технічне забезпечення факультету 90
9.2. Формування знань студентів та викладачів щодо безпечного середовища 90
РОЗДІЛ 10. ІНФОРМАЦІЯ ПРО ВИКОНАННЯ ЦІЛЬОВИХ ПОКАЗНИКІВ ДІЯЛЬНОСТІ ФАКУЛЬТЕТУ ПЕДАГОГІКИ, ПСИХОЛОГІЇ ТА СОЦІАЛЬНОЇ РОБОТИ У 2025 РОЦІ 92
ВИСНОВКИ 97

ВСТУП

Шановні колеги, викладачі, студенти, партнери та друзі
факультету педагогіки, психології та соціальної роботи
Чернівецького національного університету імені Юрія Федьковича!

2025 рік для нашої *Alma Mater* – знаковий: цьогоріч Університет святкує 150 років від дня заснування. Це 1,5 століття нашої історії, величі та незламності! Ми відзначаємо цей ювілей в умовах найжорстокішого випробування – повномасштабної війни, яка вимагає від кожного з нас безпрецедентної стійкості, єдності та самовідданої праці.

Факультет педагогіки, психології та соціальної роботи **(ФППСР)** усвідомлює свою критичну місію у цей складний час. В умовах зростаючої невизначеності та травматичного досвіду, суспільний запит на висококваліфікованих, емпатійних і кризостійких фахівців – педагогів, психологів, логопедів та соціальних працівників – є вищим, ніж будь-коли. Ми не просто продовжуємо освітній процес, ми готуємо кадри, які стануть опорою у відбудові та психологічному відновленні нашої країни.

Основні досягнення та фокус 2025 року

Попри всі виклики, ми продовжуємо рішуче втілювати *Стратегічний план розвитку Університету*, зосереджуючись на якості, інтернаціоналізації та інноваціях.

1. *Якість і відповідність потребам*
   Ми постійно оновлюємо освітні програми, щоб наші випускники володіли не лише предметними знаннями, а й розвиненими soft-skills, критично необхідними для роботи з дітьми та сім'ями, які пережили травматичний досвід. Систематично здійснюємо моніторинги якості провадження освітньої діяльності на ОПП, які діють у нас на факультеті, які підтверджують високі стандарти підготовки здобувачів. Ми активно співпрацюємо зі стейкхолдерами та випускниками факультету.
2. *Міжнародна інтеграція*
   Навіть в умовах воєнного часу ми зміцнили наш міжнародний авторитет. Успішне проведення масштабного Міжнародного симпозіуму, який зібрав науковців і практиків з Німеччини, Австралії, США, Польщі, Румунії та багатьох інших країн, є яскравим свідченням того, що наш науковий голос чути у світі.
   Укладено нові угоди про міжнародну співпрацю, що забезпечує нашим студентам доступ до найкращих європейських освітніх практик. Зокрема, ми продовжуємо та поглиблюємо плідну співпрацю з Католицьким університетом прикладних наук м. Фрайбург (Німеччина) у рамках ключової програми ЄС ЕРАЗМУС+. Ця співпраця є критично важливою для забезпечення академічної мобільності викладачів і студентів, спільної розробки навчальних матеріалів та інтеграції європейських стандартів підготовки фахівців у галузі соціальної роботи та освіти.
0. *Культурна та соціальна стійкість*
   Ми пишаємося нашими студентами, які демонструють не лише значні академічні успіхи, вагомі здобутки в науковій роботі, але й активну громадянську позицію. Наші творчі колективи (вокальний ансамбль «Фолькmodern», мішаний хор “Резонанс”), наші волонтери (Ірина Куліковська, “Сітковий батальйон”, студентська профспілкова організація), продовжують надихати та підтримувати наш незламний дух.
   Ми дивимося в майбутнє з непохитною вірою.

Ми продовжуємо стояти на освітньому фронті, щодня інвестуючи знання та професіоналізм у нове покоління, яке будуватиме переможну Україну.

Наша сила – у спільній праці, у єдності та вірі в Перемогу!

Декан факультету педагогіки,
психології та соціальної роботи

кандидат педагогічних наук, доцент Інна Прокоп

Про факультет

Факультет педагогіки, психології та соціальної роботи -
мистецтво турботи, наука розвитку

Факультет педагогіки, психології та соціальної роботи (ФППСР) – один із структурних підрозділів Чернівецького національного університету імені Юрія Федьковича.

Факультет здійснює комплексну та різноаспектну освітню, науково-дослідну, громадсько-виховну та культурно-просвітницьку діяльність, спрямовану на розвиток потенціалу особистості та забезпечення соціально-психологічної стійкості суспільства.

ФППСР здійснює свою діяльність відповідності до Законів України «Про освіту» та «Про вищу освіту», Статуту ЧНУ та Положення про факультет, що забезпечує високу якість підготовки та її відповідність сучасним національним і європейським стандартам.

Структура факультету

ФППСР складається з:

- **6 кафедр:**

- кафедра педагогіки і психології дошкільної та спеціальної освіти *(завідувач - проф. М.І.Олійник)*;
- кафедра педагогіки та методики початкової освіти *(завідувач - проф. С.З.Романюк)*;
- кафедра музики *(завідувач - доц. В.А.Лісовий)*;
- кафедра психології *(завідувач - доц. Я.Ф.Андрєєва);*
- кафедра практичної психології *(завідувач - доц. В.М.Радчук)*;
- кафедра педагогіки та соціальної роботи *(завідувач - проф. Л.І.Тимчук)*.

- **6 навчальних і навчально-наукових лабораторій:**

- навчально-наукова лабораторія *"Інноваційні технології дошкільної, спеціальної та інклюзивної освіти"*;
- навчальна лабораторія *"Центр освіти та піклування про дітей дошкільного віку"*;
- навчально-наукова лабораторія *"Теорія і практика розвитку Нової української школи"*;
- навчальна лабораторія імені І.Зязюна *"Професійне та особистісне зростання педагога"*;
- психодіагностична лабораторія;
- навчальна лабораторія забезпечення якості вищої освіти.

- **деканату.**

РОЗДІЛ 1
ОСВІТНЯ ДІЯЛЬНІСТЬ

1.1. Результати вступної кампанії 2025 року

Результати вступної кампанії 2025 року вказують на те, що на ФППСР вступило *(табл. 1)*:

<u>632</u> студентів, з них:
382 денної та 250 – заочної форм навчання.

Таблиця 1

Динаміка чисельності студентів на факультеті педагогіки, психології та соціальної роботи (2021-2025 рр.)

Форма навчання	**2021**	**2022**	**2023**	**2024**	**2025**
Денна форма навчання	192	344↑	333↓	339↑	382↑
Заочна форма навчання	177	314↑	288↓	256↓	250↓
Всього	**369**	658↑	621↓	595↓	632↑

Порівняльний аналіз результатів вступної кампанії за останні 5 роки засвідчив, що *у 2022 р.* кількість вступників зросла на 289 студенти *у порівнянні з 2021 р., у 2023 р.* – знизилась на 37 студентів, *у порівнянні з 2022 р., у 2024 р.* знизилась на 63 студенти *у порівнянні з 2022 р.* та на 26 студентів *у порівнянні з 2023 р., у 2025 р.* кількість вступників зросла на 37 студентів *порівняно з 2024 р. (рис. 1).*

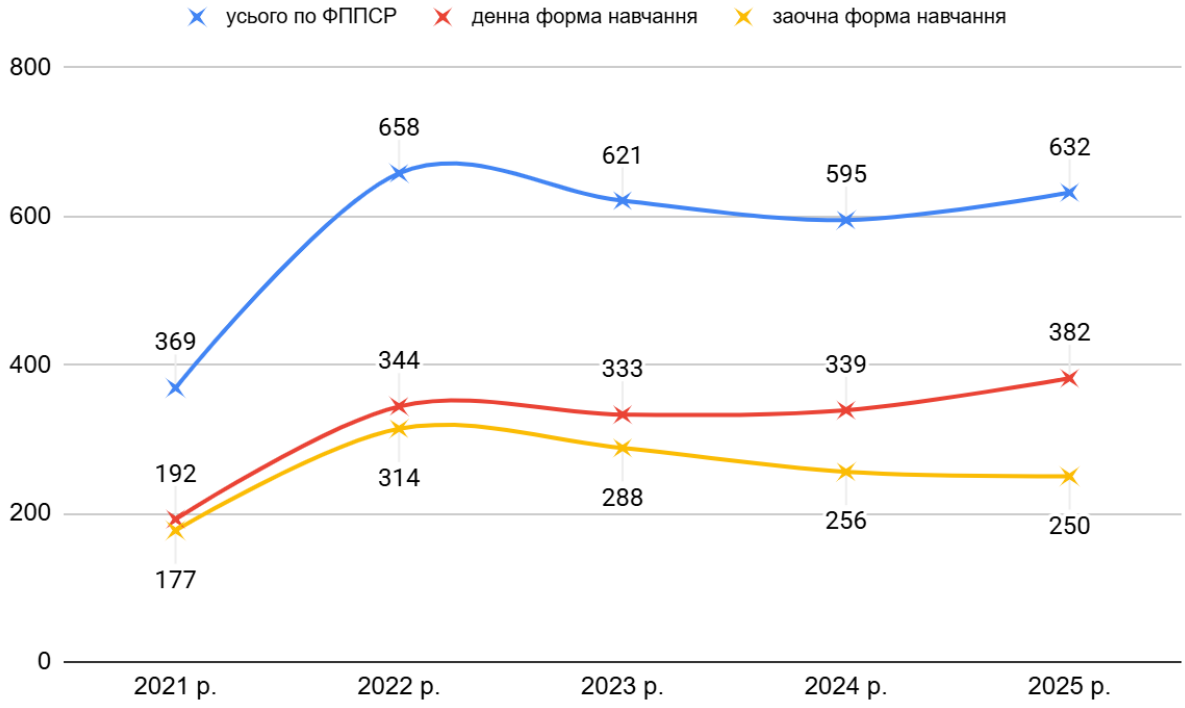

Рис.1. Динаміка чисельності студентів на факультеті педагогіки, психології та соціальної роботи (2021-2025 рр.)

Узагальнений аналіз результатів вступної кампанії ФППСР *(рис. 1)* засвідчує високу стійкість і попит на окремі спеціальності факультету. Незважаючи на складні умови,

Факультету вдалося не лише зберегти, а й наростити контингент здобувачів освіти. Загальна кількість зарахованих абітурієнтів у 2025 р. склала 632 особи, що демонструє позитивну динаміку, оскільки кількість вступників зросла на 37 осіб порівняно з 2024 р. (595 студентів)

1.2. Контингент студентів

На факультеті навчається **1770 здобувачів освіти** *(табл. 2)*, з них:

- **денна форма навчання – 1059** здобувачів освіти (+ **9** акад. відпустка);
- **заочна форма навчання – 711** здобувачів освіти.

Таблиця 2

Контингент студентів ФППСР за 2020-2025 рр.

Форма навчання	2021	2022	2023	2024	2025
Денна форма навчання	618	748↑	886↑	897 (+9 ак.)↑	1048 (+12 ак.)↑
Заочна форма навчання	661	637↑	709↑	707↓	711↑
Всього	**1279**	1385↑	1595↑	1604 (+9 ак.)↑	1759 (+12 ак.)↑

Аналіз **динаміки руху контингенту студентів ФППСР** свідчить про стабільне зростання контингенту протягом останніх років: у 2025 р., контингент збільшився на +155 студентів порівняно з 2024 р., на +164, у порівнянні з 2023 р.; на +374 у порівнянні з 2022 р. та на +480 у порівнянні з 2021 р. *(рис. 2)*.

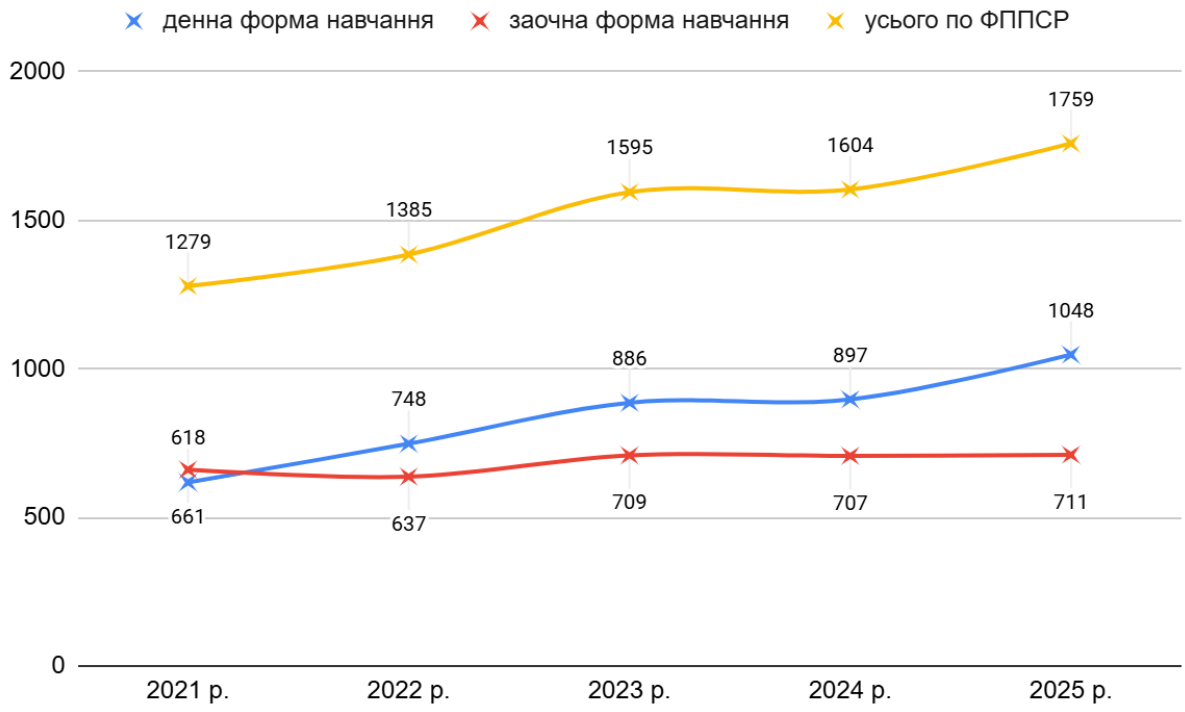

Рис. 2. Динаміка контингенту студентів ФППСР (2021-2025 рр.)

Примітка: без урахування здобувачів, які перебувають в академічних відпустках

Динаміка руху контингенту ФППСР є позитивною і засвідчує високу стійкість факультету до зовнішніх криз та його стратегічну важливість у системі вищої освіти,

оскільки підготовка педагогів, психологів і соціальних працівників залишається пріоритетною для країни.

1.3. Організація освітнього процесу в системі професійної підготовки здобувачів освіти

Впродовж 2025 р. у зв'язку з продовженням повномасштабних військових дій в Україні, згідно наказів МОН, ЧНУ (Наказ №185 від 30.05.2024 р.; Наказ № 213 від 23.06.2025 р.) та розпоряджень ФППСР (№3 від 10.02.2025 р., №87 від 29.08.2025 р.), освітній процес здійснювався:

– у формі очного навчання – для здобувачів першого (бакалаврського) рівня вищої освіти денної форми навчання;

– у форматі змішаного навчання – для здобувачів другого (магістерського) рівня вищої освіти денної, заочної форм навчання та здобувачів першого (бакалаврського) рівня вищої освіти заочної форми навчання.

ФППСР забезпечує підготовку здобувачів вищої освіти з **8-ми спеціальностей:**

- 011 Освітні, педагогічні науки *(А1 Освітні науки)*,
- 012 Дошкільна освіта *(А2 Дошкільна освіта)*,
- 013 Початкова освіта *(А3 Початкова освіта)*,
- 014.13 Середня освіта (Мистецтво. Музичне мистецтво) *(А4.13 Середня освіта (Мистецтво. Музичне мистецтво))*,
- 016.01 Спеціальна освіта (Логопедія) *(А6.01 Спеціальна освіта (Логопедія))*,
- 025 «Музичне мистецтво» *(В5 Музичне мистецтво)*,
- 053 Психологія *(С4 Психологія)*,
- 231 Соціальна робота *(І10 Соціальна робота та консультування)*»

на трьох рівнях вищої освіти:

- перший (бакалаврський) – 7 спеціальностей (8 ОПП);
- другий (магістерський) – 6 спеціальностей (7 ОПП);
- третій (освітньо-науковий) PhD – 1 спеціальність (1 ОНП).

ФППСР надає освітні послуги за **16-ма освітніми програмами** *(табл. 3)*

Таблиця 3

Перелік освітніх програм та спеціальностей
на факультеті педагогіки, психології та соціальної роботи

№	Спеціальність, спеціалізація (за наявності)	Назва ОП	Випускова кафедра
Перший (бакалаврський) рівень вищої освіти			
1	012 Дошкільна освіта	Дошкільна освіта (Психологія в закладах дошкільної освіта)	Кафедра педагогіки і психології дошкільної та спеціальної освіти
	А 2 Дошкільна освіта	Дошкільна освіта	
2	016.01 Спеціальна освіта (Логопедія)	Логопедія	
	А 6.01 Спеціальна освіта (Логопедія)		
3	013 Початкова освіта	Початкова освіта	Кафедра педагогіки та методики початкової освіти
	А3 Початкова освіта		
4	014.13 Середня освіта (Музичне мистецтво)	Середня освіта (Музичне мистецтво)	Кафедра музики

№	Спеціальність, спеціалізація (за наявності)	Назва ОП	Випускова кафедра
	А4.13 Середня освіта (Мистецтво. Музичне мистецтво)		
5	025 Музичне мистецтво	Музичне мистецтво	
	В 5 Музичне мистецтво		
6	053 Психологія	Соціальна психологія	Кафедра психології
	С 4 Психологія		
7	053 Психологія	Практична психологія	Кафедра практичної психології
	С 4 Психологія		
8	231 Соціальна робота	Соціальна робота	Кафедра педагогіки соціальної роботи
	І 10 Соціальна робота та консультування		
Другий (магістерський) рівень вищої освіти			
9	012 Дошкільна освіта	Дошкільна освіта (Психологія в закладах дошкільної освіта)	Кафедра педагогіки і психології дошкільної та спеціальної освіти
	А 2 Дошкільна освіта	Дошкільна освіта	
10	016.01 Спеціальна освіта (Логопедія)	Логопедія	
	А 6.01 Спеціальна освіта (Логопедія)		
11	013 Початкова освіта	Початкова освіта	Кафедра педагогіки та методики початкової освіти
	А 3 Початкова освіта		
12	014.13 Середня освіта (Музичне мистецтво)	Середня освіта (Музичне мистецтво)	Кафедра музики
	А4.13 Середня освіта (Мистецтво. Музичне мистецтво)		
13	053 Психологія	Соціальна психологія управління	Кафедра психології
	С 4 Психологія	Соціальна психологія	
14	053 Психологія	Практична психологія	Кафедра практичної психології
	С 4 Психологія		
15	231 Соціальна робота	Соціальна робота	Кафедра педагогіки соціальної роботи
	І 10 Соціальна робота та консультування		
Третій (освітньо-науковий) рівень вищої освіти			
16	011 Освітні, педагогічні науки	Освітні, педагогічні науки	Каф. педагогіки та соціальної роботи / Каф. педагогіки та методики початкової освіти /Каф. педагогіки і психології дошкільної та спеціальної освіти
	А1 Освітні науки	Освітні, педагогічні науки	

ФППСР підтримує глибоку інтеграцію зовнішніх стейкхолдерів у процес вдосконалення освітніх програм.

Ця співпраця реалізується через:

- участь стейкхолдерів у засіданнях кафедр та круглих столах, де відбувається фахове обговорення змісту програм;
- залучення їх до наукових, науково-методичних заходів і вебінарів;
- спільне проведення конференцій, присвячених захисту результатів практики здобувачів освіти тощо.

Такий механізм взаємодії гарантує, що освітній контент відповідає актуальним вимогам ринку праці та забезпечує високу якість професійної підготовки випускників.

Стейкхолдери (роботодавці-управлінці, фахівці галузі, випускники-практики) у 2025 р. брали активну участь в обговоренні освітньо-професійних програм під час засідань

кафедр, круглих столів, вебінарів, наукових, науково-методичних заходів, спільних конференцій із захисту педагогічної практики здобувачів освіти, курсів підвищення кваліфікації вчителів ЗЗСО *(табл. 4)*.

Таблиця 4

Перелік заходів із залучення зовнішніх стейкхолдерів до обговорення ОПП

ОПП	Стейкхолдери
ОПП «Дошкільна освіта» *першого (бакалаврського) та другого (магістерського) рівнів вищої освіти*	✓ д-р пед. наук, проф., зав.кафедри дошкільної освіти педагогічного факультету Українського державного університету ім. Михайла Драгоманова **Цвєткова Г.Г.** (10.10.2025, обговорення ОПП) https://preschool.chnu.edu.ua/novyny/obhovorennia-osvitnikh-prohram/ ✓д-р пед. наук, провідний науковий співробітник відділу змісту і технологій педагогічної Інституту педагогічної освіти і освіти дорослих імені Івана Зязюна НАПН України освіти **Філіпчук Н.О.** (09.05.2025, методологічний семінар) https://preschool.chnu.edu.ua/novyny/metodolohichnyi-seminar-natalii-filipchuk/
ОПП «Початкова освіта» *першого (бакалаврського) та другого (магістерського) рівнів вищої освіти*	✓ директор комунальної установи «Міський центр професійного розвитку педагогічних працівників» Чернівецької міської ради **Косован О**., консультант з інформаційно-комунікаційних технологій **Пшеничка Н.**, консультант з початкової освіти **Снігур О.**, консультант з природничої освіти **Турянська Н.** (06.02.2025, обговорення ОПП). https://elemed.chnu.edu.ua/novyny/konstruktyvnyi-dialoh-zi-steikkholderamy-opp-pershoho-bakalavrskoho-ta-druhoho-mahisterskoho-rivnia-vyshchoi-osvity/ ✓ науково-педагогічні працівники Національного педагогічного університету імені М.П.Драгоманова: **Матвієнко О., Шапошнікова І., Севастюк М., Телецька Л. (**10.10.2025, обговорення ОПП) https://elemed.chnu.edu.ua/novyny/partnerska-vzaiemodiia-v-dii/ ✓ канд.пед.наук, доц., зав.кафедри дошкільної і початкової освіти Сумського державного педагогічного університету імені А.С.Макаренка **Павлущенко Н.** (22.10.2025, Всеукраїнський міжвузівський круглий стіл «Практика вдосконалення ОПП в контексті впровадження Державних стандартів») https://elemed.chnu.edu.ua/novyny/praktyka-vdoskonalennia-opp-v-konteksti-vprovadzhennia-derzhavnykh-standartiv/
ОПП «Середня освіта (Музичне мистецтво)» *першого (бакалаврського) та другого (магістерського) рівнів вищої освіти*	✓ декан педагогічного факультету Кам'янець-Подільського національного університету імені Івана Огієнка, д-р пед. наук, проф. **Лабунець В.**; д-р пед.наук, проф. кафедри музичного мистецтва і хореографії Південноукраїнського національного педагогічного університету ім. К.Д.Ушинського **Реброва О.**; д-р пед. наук, проф. Сумського державного педагогічного університету імені А.С.Макаренка **Єременко О.**; зав.кафедри музикознавства, інструментальної підготовки та хореографії Вінницького державного педагогічного університету імені Михайла Коцюбинського, д-р пед.наук, проф. **Мозгальова Н.**; зав. кафедри музично-теоретичних дисциплін та інструментальної підготовки Дрогобицького державного педагогічного університету імені Івана Франка, проф. **Душний А.**; д-р пед. наук, проф. кафедри музичного мистецтва Мукачівського державного університету **Хижна О.** (10.02.2025, виробнича онлайн-нарада з питань міжвузівської співпраці) https://ped.chnu.edu.ua/novyny/vyrobnycha-narada-z-pytan-mizhvuzivskoi-spivpratsi-u-napriamkakh-akademichnoi-mobilnosti/
ОПП «Логопедія» *першого (бакалаврського) та другого (магістерського) рівнів вищої освіти*	✓ д-р пед. наук, проф., зав. кафедри дошкільної освіти педагогічного факультету Українського державного університету ім. Михайла Драгоманова **Цвєткова Г.Г.** (10.10.2025, обговорення ОПП) https://preschool.chnu.edu.ua/novyny/obhovorennia-osvitnikh-prohram/ ✓д-р пед. наук, провідний науковий співробітник відділу змісту і технологій педагогічної Інституту педагогічної освіти і освіти дорослих імені Івана Зязюна НАПН України освіти **Філіпчук Н.О.** (09.05.2025, методологічний семінар) https://preschool.chnu.edu.ua/novyny/metodolohichnyi-seminar-natalii-filipchuk/ ✓ директор Комунальної організації «Інклюзивно-ресурсний центр Веренчанської сільської ради Чернівецького району Чернівецької області» **Орлецька О.В.**; керівник Батьківсько-дитячої студії розвитку та корекції мовлення «ЛогоМама», вчитель-логопед вищої категорії **Статнік В.П.**; вчитель-

ОПП	Стейкхолдери
	логопед Веренчанського ІРЦ **Рингач М.Д.** (23.05.2025, зустріч стейкхолдерів та викладачів і студентів ОПП «Логопедія») https://preschool.chnu.edu.ua/novyny/zustrich-zi-steikholderamy/
ОПП «Практична психологія» *першого (бакалаврського) та другого (магістерського) рівнів вищої освіти*	✓виконавчий директор чернівецького БФ «Нова сім'я» **Бежан А.**; ✓керівник Центру соціальних служб Чернівецької обласної адміністрації, координатор проекту "Ти як?" у Чернівецькій області **Бостан С.**; ✓психологиня Чернівецького районного сектору №5 філії ДУ «Центр пробації» у Чернівецькій області **Репужинська В.**
ОПП «Соціальна психологія» *першого (бакалаврського) та другого (магістерського) рівнів вищої освіти*	✓проф., зав. кафедри соціальної психології **Долинська Л. В.**, проф., зав. кафедри теоретичної і консультативної психології **Волошина В.В.** (Український державний університет ім. Михайла Драгоманова, м. Київ); головний наук. співробітник, академік НАПН України, проф. **Титаренко Т. М**.; провідний наук.співробітник, доц. **Лазоренко Б.П.**, старший наук.співробітник **Ларіна Т**., молодш. наук. співробітник **Гундертайло Ю.** (ІСПП НАПН України, відділ соціальної психології особистості); GBV координатор «БФ Рокада» канд. психол. наук **Цимбалюк Н.С.;** психолог Вищого професійного училища 3 м.Чернівці **Софійчук О.В**.; військовий психолог, голова ГО «Чернівецька міська спілка учасників, ветеранів, інвалідів АТО та їх сімей» **Рубін В.** (12.02.2025, розширений методичний семінар) https://psychology.chnu.edu.ua/novyny/publichne-obhovorennia-opp-kafedry-psykholohii/
ОПП «Соціальна робота» *першого (бакалаврського) та другого (магістерського) рівнів вищої освіти*	✓ представник Уповноваженого Верховної Ради України з прав людини у Чернівецькій обл. **Ісопенко І.**; начальник Головного управління Національної соціальної сервісної служби у Чернівецькій обл. **Мінтянський** І.; заступник директора, начальник управління соціального обслуговування, соціальних послуг, інтеграції осіб з інвалідністю та соціальної підтримки населення Департаменту соціального захисту населення Чернівецької ОВА **Андріїва О.;** директорка Департаменту соціальної політики Чернівецької міської ради **Фрунзе Н.;** Глибоцький селищний голова **Ванзуряк Г.;** директорка Чернівецького міського центру соціальних служб **Бежан Л.**; директорка Чернівецького обласного центру соціальних служб **Бостан С.**; експертка з цифровізації та комунікацій, співвласниця ІТ-компанії **Гунчак К.;** канд. юр. наук, доц. кафедри приватного права ЧНУ **Орловський О.**; канд. соціол. наук, доц., керівник Соціологічної лабораторії ЧНУ **Медіна Т.;** канд. екон. наук, доц. кафедри фінансів і кредиту ЧНУ **Ткач Є.**; канд.екон.наук, доц. кафедри фінансів і кредиту ЧНУ **Грубляк О.;** канд.екон.наук, доц. кафедри фінансів і кредиту ЧНУ **Юрій Е.** (18.03.2025, форум «Університет і громади: сприяння у розвитку соціальних послуг») https://psr.chnu.edu.ua/novyny/forum-universytet-i-hromady-spryiannia-u-rozvytku-sotsialnykh-posluh/ ✓ начальник Головного управління Національної соціальної сервісної служби у Чернівецькій обл. **Мінтянський І.** (спільно з командою фахівців) (22.10.2025, круглий стіл кафедри педагогіки та соціальної роботи на базі Головного управління Національної соціальної сервісної служби в Чернівецькій обл.). https://psr.chnu.edu.ua/novyny/profesiia-sertsia-mizh-vymohamy-profesii-ta-poklykom-liudianosti-interaktyvna-zustrich-studentiv-ta-fakhivtsiv-sotsialnoi-sfery-u-chernivtsiakh/ ✓ заступниця директора Чернівецького міського центру соціальних служб, керівниці служби «Центр підтримки внутрішньо переміщених осіб» **Заінчковська І.**; заступниця директора Чернівецького комунального територіального центру соціального обслуговування «Турбота» **Ящук С.**; директор ОКУ «Чернівецький обласний центр соціально-психологічної допомоги» **Хомік А.**; директор КЗ «Чернівецький обласний центр соціально-психологічної допомоги захисникам та захисницям України «Ветеран Хаб» **Кошовий О.**; голова БО «100% ЖИТТЯ. ЧЕРНІВЦІ» **Велижанін В.** (05.11.2025, підсумкова конференція за результатами виробничої практики студентів 4-го курсу) https://psr.chnu.edu.ua/novyny/yarmarok-praktyky-misiia-dopomahaty/

Стейкхолдери включені до складу робочих груп з розробки, перегляду / оновлення ОПП *(табл. 5).*

Таблиця 5

Стейкхолдери – члени робочих груп з розробки ОПП/ОНП

ОПП	Стейкхолдери
ОПП «Дошкільна освіта»/«Дошкільна освіта (Психологія в закладах дошкільної освіти)» *першого (бакалаврського) та другого (магістерського) рівнів вищої освіти*	✓ **Колесник Л.А.** – директор закладу дошкільної освіти (ясла-садок) комбінованого типу № 41 «Пізнайко» Чернівецької міської ради, Голова відокремленого підрозділу в Чернівецькій області ВГО "Асоціація працівників дошкільної освіти" ✓ **Коцюбан І.В.** – директор закладу дошкільної освіти (ясла-садок) комбінованого типу №35 «Веснянка» Чернівецької міської ради
ОПП «Початкова освіта» *першого (бакалаврського) та другого (магістерського) рівнів вищої освіти*	✓ **Палійчук О.М.** – канд. пед. наук, доц., начальниця Управління Державної служби якості освіти у Чернівецькій обл.; **Паламар Н.М.** – заступник директора з навчально-виховної роботи в початковій школі Чернівецького ліцею № 5 «Оріяна» Чернівецької міської ради, учитель початкових класів; **Гринюк О.І.** – заступник директора Департаменту освіти та науки Чернівецької ОДА, начальник управління освіти та цифрової трансформації; **Кобевко А.П.** – заступник директора з навчально-методичної роботи в початковій школі Чернівецького ліцею № 20. ✓ **Палій Н.Т.** – директор педагогічного фахового коледжу Чернівецького національного університету імені Юрія Федьковича; **Цуркан Л.П.** – начальник управління освіти, охорони здоров'я, культури, молоді та спорту в Чернівецькій районній військовій адміністрації; **Косован О.К.** – директор комунальної установи «Міський центр професійного розвитку педагогічних працівників» Чернівецької міської ради; **Панчук О.С.** – директор комунальної установи «Глибоцький центр професійного розвитку педагогічних працівників»
ОПП «Середня освіта (Музичне мистецтво)» *першого (бакалаврського) та другого (магістерського) рівнів вищої освіти*	✓ **Зубчук А.І.**– вчитель музичного мистецтва Ліцею № 10 м. Чернівці; ✓ **Процюк В.М.** – заступник директора з питань гуманітарної освіти та виховання Педагогічного фахового коледжу Чернівецького національного університету імені Юрія Федьковича, спеціаліст вищої категорії, викладач-методист, кандидат педагогічних наук, доцент
ОПП «Музичне мистецтво» *першого (бакалаврського) рівня вищої освіти*	✓ **Труфин О.В.** – викладач-методист КМУ «Музична школа №2 м.Чернівців»
ОПП «Логопедія» *першого (бакалаврського) та другого (магістерського) рівнів вищої освіти*	✓ **Турос Г.А.** – логопед дошкільного підрозділу Чернівецької гімназії № 6 «Берегиня», м. Чернівці ✓ **Шоліна Т.В.** – головний спеціаліст відділу моніторингу, позапланового контролю закладів освіти та роботи з експертами Управління Державної служби якості освіти у Чернівецькій обл. https://docs.google.com/document/d/1Hu4qm26f6rpBz6UpfpB4y58H6Z2DqrcX/edit
ОПП «Практична психологія» *першого (бакалаврського) та другого (магістерського) рівнів вищої освіти*	✓ **Закрутна Т.Г. –** директор Буковинського центру комплексної реабілітації для дітей з інвалідністю «Особлива дитина»
ОПП «Соціальна психологія» *першого (бакалаврського) та*	✓ **Софійчук О.В.** – практичний психолог Чернівецького вищого професійного училища № 3;

ОПП	Стейкхолдери
другого (магістерського) рівнів вищої освіти	✓ **Балахтар В.В.** – д-р психол.наук, проф., керівниця центру професійного зростання «PsyUpgrade», голова ГО «Центр суспільних інновацій і партнерства «Успіх»; **Цимбалюк Н.С.** – канд.психол.наук, GDV координаторка БО «БФ «Рокада»
ОПП «Соціальна робота» *першого (бакалаврського) та другого (магістерського) рівнів вищої освіти*	✓ **Андріїва О.** – заступник директора Департаменту соціального захисту населення Чернівецької ОВА, начальник управління соціального обслуговування, соціальних послуг, інтеграції осіб з інвалідністю та соціальної підтримки населення; **Хомік А.** – директор Чернівецького обласного центру соціально-психологічної допомоги; **Бежан Л.** – директор Чернівецького міського центру соціальних служб; ✓ **Мінтянський І.** – начальник Головного управління Національної соціальної сервісної служби у Чернівецькій області; **Бостан С.** – директор Чернівецького обласного центру соціальних служб; **Ванзуряк Г.** – голова Глибоцької селищної ради; **Пастух Ю.** – випускник освітньої програми другого (магістерського) рівня вищої освіти, голова ГО Науково-технічний центр "Подільський біорегіон", член Ради громадського активу при міському голові Кам'янець-Подільського.
ОНП «Освітні, педагогічні науки» *третього (освітньо-наукового) рівня вищої освіти*	✓ **Палійчук О.М.** – начальник управління Державної служби оцінки якості освіти у Чернівецькій області, к.пед.н., доцент; **Палій Н.Т.** – директор Педагогічного фахового коледжу ЧНУ, спеціаліст вищої категорії, викладач-методист, кандидат педагогічних наук; **Гринюк О.І.** – заступник директора Департаменту освіти і науки Чернівецької ОДА, начальник управління освіти, науки та цифрової трансформації.

Представники роботодавців входили до складу Екзаменаційних комісій з атестації здобувачів вищої освіти *(табл. 6)*

Таблиця 6

Представництво стейкхолдерів у складі Екзаменаційних комісій

ОПП	Стейкхолдери-члени ЕК
перший (бакалаврський) рівень вищої освіти	
ОПП «Дошкільна освіта»/«Дошкільна освіта (Психологія в закладах дошкільної освіти)»	✓ **Коцюбан І.В.** – директор закладу дошкільної освіти (ясла-садок) комбінованого типу №35 «Веснянка» Чернівецької міської ради – *голова ЕК (за згодою).*
ОПП «Початкова освіта»	✓ **Паламар Н.М.** – заступник директора з навчально-виховної роботи в початковій школі Чернівецького ліцею № 5 «Оріяна» Чернівецької міської ради, учитель початкових класів
ОПП «Середня освіта (Музичне мистецтво)»	✓ **Злотнікова-Сливка І.А.** – завідувач відділення музичного мистецтва Педагогічного фахового коледжу Чернівецького національного університету імені Юрія Федьковича, спеціаліст вищої категорії, викладач-методист (голова комісії) **Зубчук А.І.** – вчитель музичного мистецтва Ліцею № 10 м. Чернівці (член комісії).
ОПП «Музичне мистецтво»	✓ **Гнатчук Р.Г.** – виконувач обов'язків голови президії обласної ради директорів мистецьких шкіл, старший викладач Комунального закладу «Чернівецький обласний фаховий коледж мистецтв ім. С.Воробкевича»; **Труфин О.В.** – викладач-методист КМУ «Музична школа №2 м.Чернівців» (член комісії)
ОПП «Логопедія»	✓ **Паращук Л.В.** – керівник методичного об'єднання вчителів-логопедів, вчитель-логопед логопедичних пунктів Управління освіти Чернівецької міської ради
ОПП «Соціальна психологія»	✓ **Цимбалюк Н.С.** – канд. психол. наук, GDV координаторка БО «БФ «Рокада»
ОПП «Соціальна робота»	✓ **Мінтянський І.С.** - начальник Головного управління Національної соціальної сервісної служби у Чернівецькій області (голова комісії).
другий (магістерський) рівень вищої освіти	

ОПП	Стейкхолдери-члени ЕК
ОПП «Дошкільна освіта (Психологія в закладах дошкільної освіти)»	✓ **Паращук Л.В.** – керівник методичного об'єднання вчителів-логопедів, вчитель-логопед логопедичних пунктів Управління освіти Чернівецької міської ради; **Коцюбан І.В.** – директор закладу дошкільної освіти (ясла-садок) комбінованого типу №35 «Веснянка» Чернівецької міської ради
ОПП «Початкова освіта»	✓ **Панчук О.С.** – директор комунальної установи «Глибоцький центр професійного розвитку педагогічних працівників»; **Крижанівська Л.В.** – заступник директора з навчально-виховної роботи у початковій школі, вчитель-методист Чернівецького ліцею №7 Чернівецької міської ради
ОПП «Середня освіта (Музичне мистецтво)»	✓ **Процюк В.М.** – заступник директора з питань гуманітарної освіти та виховання Педагогічного фахового коледжу Чернівецького національного університету імені Юрія Федьковича, спеціаліст вищої категорії, викладач-методист, кандидат педагогічних наук, доцент (голова комісії)
ОПП «Логопедія»	✓ **Паращук Л.В.** – керівник методичного об'єднання вчителів-логопедів, вчитель-логопед логопедичних пунктів Управління освіти Чернівецької міської ради; **Коцюбан І.В.** – директор закладу дошкільної освіти (ясла-садок) комбінованого типу №35 «Веснянка» Чернівецької міської ради
ОПП «Соціальна психологія управління»	✓ **Балахтар В.В.** – д-р психол.наук, проф., керівниця центру професійного зростання «PsyUpgrade», голова ГО «Центр суспільних інновацій і партнерства «Успіх»
ОПП «Соціальна робота»	✓ **Цимбалюк Н.С.** – координатор з питань гендерно зумовленого насильства Благодійної організації «Благодійний фонд «Рокада» (Київ-Чернівці), кандидат психологічних наук

Згідно вимог щодо організації освітнього процесу до обов'язкових та вибіркових навчальних дисциплін, викладання яких забезпечується кафедрами ФППСР, у 2025 році ***оновлено робочі програми та силабуси*** *(відповідно до нових вимог)***,** які висвітлено на сайтах кафедр і факультету.

У 2025 році ***розширено каталоги вибіркових дисципліни,*** що забезпечуються кафедрами ФППСР***:***

– ***каталог загальнофакультетських вибіркових дисциплін*** – навчальними дисциплінами: "Розвиток емоційного інтелекту зростаючої особистості", "Українознавтство у вимірах сьогодення", "Етика сімейних стосунків", "Основи сексуального виховання", "Медіадидактика" *(кафедра педагогіки та методики початкової освіти);* "Андрагогіка", "Профілактика домашнього насильства" *(кафедра педагогіки та соціальної роботи)* (https://ped.chnu.edu.ua/studentu/vybir-dystsyplin/);

– ***каталог загальноуніверситетських вибіркових дисциплін*** – навчальними дисциплінами: *"*Безбар'єрне середовище і соціальна інклюзія" *(кафедра педагогіки та соціальної роботи);"*Психологія професійної діяльності" *(кафедра практичної психології);* "Українська символіка: традиції та сучасність", "Народні традиції здорового способу життя", "Лідерський потенціал та академічна свобода" *(кафедра педагогіки та методики початкової освіти)* (https://ped.chnu.edu.ua/studentu/vybir-dystsyplin/)

1.4. Ефективність системи внутрішнього забезпечення якості вищої освіти та освітньої діяльності

У звітному періоді ФППСР активно працював над *розгортанням та інтеграцією ключових компонентів внутрішньої системи забезпечення якості* вищої освіти. Ми сфокусувалися на розробці та використанні прозорих інструментів для оцінювання

освітньої діяльності та прийняття рішень. Це стало підґрунтям для організації серії спеціалізованих заходів, які мають на меті постійне вдосконалення культури якості та підвищення рівня підготовки майбутніх висококваліфікованих фахівців.

1.4.1. Моніторинг якості змісту підготовки фахівців: освітніх програм, робочих програм навчальних дисциплін, силабусів і їхнього методичного забезпечення

Протягом 2025 р. на ФППСР здійснювалися моніторингові дослідження з метою виявлення стану забезпечення якості надання освітніх послуг та забезпечення підготовки фахівців:

✓***аналіз стану забезпечення обов'язкових і вибіркових навчальних дисциплін*** відповідно до типових та робочих навчальних планів ФППСР в ІІ семестрі 2024-2025 н.р. та І семестрі 2025-2026 н.р.;

✓***аналіз*** якості навчально-методичного забезпечення навчальних дисциплін в системі MOODLE (квітень 2025 р.);

✓ ***аналіз результатів факультетського комплексного моніторингу змісту, якості реалізації та кадрового забезпечення*** *ОПП «Практична психологія» першого (бакалаврського) рівня вищої освіти (гарант - доц. В.М.Радчук), ОПП «Практична психологія» другого (магістерського) рівня вищої освіти (гарант – проф. І.Г.Кушнір)* (24.03.2025-24.04.2025) *та ОПП "Початкова освіта" другого (магістерського) рівня вищої освіти (гарант – проф. С.З.Романюк)* (17.12.2025-15.01.2026). Оцінку змісту та якості ОПП й ефективності їхньої реалізації здійснювали робочі експертні групи, до складу яких входили члени навчально-методичної ради ФППСР (розпорядження № 11 від 19.03.2025 р., № 109 від 05.11.2025 р.) (https://drive.google.com/file/d/1dypmu1e0TFbpdbQjG9JLhty_CpEc9siX/view?usp=sharing).

У процесі моніторингу було проведено опитування здобувачів вищої освіти (https://docs.google.com/presentation/d/1eQicHc-Z6zKCtldq9IjbI2nPcNNEBHVE/edit?usp=sharing&ouid=114573755734449581513&rtpof=true&sd=true

Аналіз результатів внутрішнього моніторингу якості ОПП був предметом обговорення на засіданнях навчально-методичної та вченої рад ФППСР (Протокол вченої ради ФППСР № 11 від 28.05.2025 р., https://docs.google.com/document/d/1aARfg8aZFXJeJwMzlqsOj60yXIYBREGtv3QOcr2nFwY/edit?usp=sharing)

✓ ***аналіз результатів внутрішнього моніторингу якості змісту, кадрового забезпечення та реалізації*** *ОП "Початкова освіта"* другого (магістерського) рівня вищої освіти, *ОП "Практична психологія"* другого (магістерського) рівня вищої освіти, *ОП "Соціальна психологія"* другого (магістерського) рівня вищої освіти, *ОП "Середня освіта* (Музичне мистецтво)" другого (магістерського) рівня вищої освіти (Протокол № 3 НМР ЧНУ від 29.10.2025 р. https://www.chnu.edu.ua/media/nykfv3kr/protokol-3-vid-29102025-r.pdf)

✓ ***моніторинг готовності до проведення підсумкової атестації здобувачів*** *першого (бакалаврського) рівня вищої освіти* (дата моніторингу: 05.06.2025 р., Протокол методради ФППСР № 11 від 28.05.2025р.) та другого (магістерського) рівня вищої освіти (Протокол методради ФППСР № 4 від 19.11.2025р., Протокол вченої ради № 4 від 19.11.2025 р. https://docs.google.com/presentation/d/1CieExrhyh3vEnggHBMyQbUfG0IsUz7UD/edit?usp=sharing&ouid=114573755734449581513&rtpof=true&sd=true)

✓ ***моніторинг готовності до проведення літньої*** (Протокол вченої ради ФППСР № 11 від 28.05.2025 р., https://docs.google.com/document/d/1aARfg8aZFXJeJwMzlqsOj60yXIYBREGtv3QOcr2nFwY/edit?usp=sharing) і ***зимової заліково-екзаменаційних сесій*** (Протокол

вченої ради №4 від 19.11.2025 р. https://docs.google.com/presentation/d/1CieExrhyh3vEngg HBMyQbUfG0IsUz7UD/edit?usp=sharing&ouid=114573755734449581513&rtpof=true&sd=true

1.4.2. Моніторинг результатів екзаменаційних сесій та атестації випускників

За підсумками літньої екзаменаційної сесії у 2025 р. загальний показник абсолютної успішності становить 94,1% (денна форма навчання), що на 1,7% вищий, ніж у 2024 р. та 98,2 % (заочна форма навчання), що на 1,2% нижчий, ніж у 2024; якість знань – 51,8% (на 1,7% нижча, ніж у 2024 р.) та 49,8% (на 3,4% нижча, ніж у 2024 р.) відповідно *(табл. 7, 8, рис.3).*

Таблиця 7

Показники якості та успішності знань студентів денної форми навчання
(за результатами літньої екзаменаційної сесії)

Освітньо-професійна програма	Абсолютна успішність, %	Якість знань, %
Дошкільна освіта	**100**	73,7
Початкова освіта	**100**	70,9
Спеціальна освіта (Логопедія)	**100**	79,0
Середня освіта (Мистецтво. Музичне мистецтво)	96,6	**44,68**
Музичне мистецтво	**100**	**48,6**
Психологія (ОПП «Соціальна психологія»)	**100**	**44,44**
Психологія (ОПП «Практична психологія»)	99,8	**50,9**
Соціальна робота	**100**	**46,9**
ФППСР (форма У5-10)	99,6	**57,39**

Найбільшу кількість незадовільних оцінок отримали студенти других (18) і третіх курсів (5) .

Результати обговорено на засіданнях вченої та науково-методичної рад ФППСР з ухваленням конструктивних рішень (Протокол № 2 від 01.10.2025 р.).

Таблиця 8

Динаміка показників абсолютної успішності студентів ДФН ФППСР (2024 р., 2025 р.) *(за результатами літньої екзаменаційної сесії)*

ОПП	2024 р.	2025 р.	Зміни
Музичне мистецтво	78,0%	**100%**	**+22**
Середня освіта (Музичне мистецтво)	83,87%	96,6%	**+12,73**
Соціальна психологія	83,56%	**100%**	**+16,44**
Практична психологія	87,62%	99,8%	**+12,18**
Соціальна робота	95,76%	**100%**	**+4,24**
Початкова освіта	99,11%	**100%**	**+0,89**
Дошкільна освіта	99,4%	**100%**	**+0,6**
ФППСР	92,4%	99,6%	**+7,2**

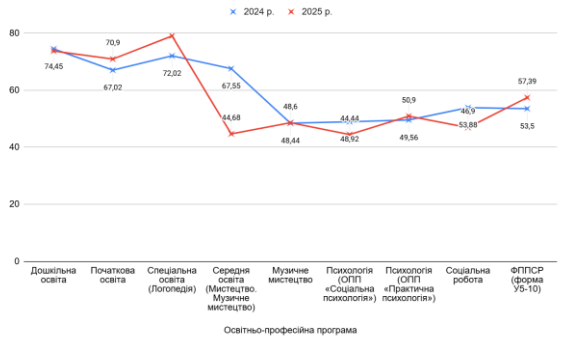

Рис. 3. Динаміка показників якості знань студентів денної форми навчання (2024 р., 2025 р.) *(за результатами літньої екзаменаційної сесії)*

Підсумкова атестація для здобувачів ОР «Бакалавр» та ОР «Магістр»

Для виконання обов'язків голови ЕК залучено представників академічної спільноти за відповідним профілем, представників потенційних роботодавців. Аналіз роботи екзаменаційних комісій випускників 2025 р. свідчить про достатньо високий рівень їхньої підготовки.

Для проведення підсумкової атестації здобувачів першого (бакалаврського) рівня вищої освіти було створено 8 Екзаменаційних комісій, другого (магістерського) рівня вищої освіти – 6 Екзаменаційних комісій. В атестаційних випробуваннях взяло участь 202 здобувачі першого (бакалаврського) рівня вищої освіти (з них: 118 здобувачів денної форми, 84 здобувачі заочної форми навчання) та 203 здобувачі другого (магістерського) рівня вищої освіти (з них: 52 здобувачі денної форми, 151 здобувач заочної форми навчання).

1.4.3. Реалізація послідовних процедур затвердження, моніторинг та періодичний перегляд освітніх програм, що реалізуються на ФППСР

Протягом 2025 р. на ФППСР було здійснено громадське обговорення 15 ОПП. За результатами цієї процедури, було внесено відповідні зміни до програм з метою їхнього вдосконалення *(Протокол вченої ради ФППСР №8 від 12.03.2025 р., Протокол НМК ЧНУ № 5 від 28.04.2025 р., Протокол Вченої ради ЧНУ №5 від 28.04.2025 р., наказ ЧНУ № 157 від 29.04.2025 р.)*:

– *програми першого (бакалаврського) рівня вищої освіти:* "Дошкільна освіта (Психологія в закладах дошкільної освіти)" *(гарант ОП – доц. Тетяна КОЛТУНОВИЧ)*; "Початкова освіта" *(гарант ОП – доц. Інна ПРОКОП)*; "Логопедія" *(гарант ОП – доц. Інна ПЕРЕПЕЛЮК);* "Середня освіта (Музичне мистецтво)" *(гарант ОП, доц. Зоя СОФРОНІЙ);* "Музичне мистецтво" *(гарант ОП – проф. Іван ДЕРДА)* "Практична психологія" *(гарант ОП – доц. Валентина РАДЧУК)*; "Соціальна психологія" *(гарант ОП – доц. Ярослава АНДРЄЄВА);* "Соціальна робота" *(гарант ОП – доц. Сергій КАРМАЛЮК);*

– *програми другого (магістерського) рівня вищої освіти:* "Дошкільна освіта (Психологія в закладах дошкільної освіти)" *(гарант ОП – проф. М.І.Олійник);* "Початкова освіта" *(гарант ОП – проф. Світлана РОМАНЮК);* "Логопедія" *(гарант ОП – асист. Ольга ПАЛАГНЮК);* "Середня освіта (Музичне мистецтво)" *(гарант ОП – доц. Вадим ЛІСОВИЙ);* "Соціальна психологія управління" *(гарант ОП – проф. Ігор ЗВАРИЧ);* "Практична психологія" *(гарант ОП – проф. Ірина КУШНІР, асист. Діана РОМАНОВСЬКА);* "Соціальна робота" *(гарант ОП – доц. Ярослав МУДРИЙ)*

За звітний період започатковано 16 ОПП з метою реалізації діючих *(Протокол Вченої ради ЧНУ №5 від 28.04.2025 р., наказ ЧНУ № 164 від 29.04.2025 р.):*

– *програми першого (бакалаврського) рівня вищої освіти:* "Дошкільна освіта" *(гарант ОП – доц. Тетяна КОЛТУНОВИЧ)*; "Початкова освіта" *(гарант ОП – доц. Інна ПРОКОП)*; "Логопедія" *(гарант ОП – доц. Інна ПЕРЕПЕЛЮК);* "Середня освіта (Музичне мистецтво)" *(гарант ОП, доц. Зоя СОФРОНІЙ);* "Музичне мистецтво" *(гарант ОП – проф. Іван ДЕРДА)* "Практична психологія" *(гарант ОП – доц. Валентина РАДЧУК)*; "Соціальна психологія" *(гарант ОП – доц. Ярослава АНДРЄЄВА);* "Соціальна робота" *(гарант ОП – доц. Сергій КАРМАЛЮК);*

– *програми другого (магістерського) рівня вищої освіти:* "Дошкільна освіта " *(гарант ОП – проф. М.І.Олійник);* "Початкова освіта" *(гарант ОП – проф. Світлана РОМАНЮК);* "Логопедія" *(гарант ОП – асист. Ольга ПАЛАГНЮК);* "Середня освіта (Музичне мистецтво)" *(гарант ОП – доц. Вадим ЛІСОВИЙ);* "Соціальна психологія" *(гарант ОП – проф. Ігор ЗВАРИЧ);* "Практична психологія" *(гарант ОП – проф. Ірина КУШНІР, асист. Діана РОМАНОВСЬКА);* "Соціальна робота" *(гарант ОП – доц. Ярослав МУДРИЙ)*

– програми третього (освітньо-наукового) рівня: “Освітні, педагогічні науки” *(гарант ОП – проф. Людмила ТИМЧУК).*

У 15 ОП *змінено склад проєктних груп* (Наказ №157 від 29.04.2025 р., Наказ №377 від 25.11.2025 р.).

У 2 ОП *змінено гарантів:* ОП *“Практична психологія”* (№377 від 25.11.2025 р.) та ОП *“Соціальна психологія управління”* (Наказ №72 від 03.03.2025 р.) другого магістерського рівня вищої освіти.

1.4.4. Організація науково-методичних семінарів

Згідно планів кафедрами ФППСР протягом 2025 р. було проведено 19 науково-методичних семінарів *(табл. 9)*, присвячених питанням якості та вдосконалення освітньо-професійних програм, удосконаленню робочих програм навчальних дисциплін, проєктуванню освітнього контенту, зокрема якості змісту вибіркових дисциплін, сучасним підходам до розроблення програм і силабусів, критеріям оцінювання освітніх програм; адаптації до нових викликів і технологій, інтегрування сучасних вимог та інструментів у освітній процес, інформаційним технологіям та ШІ; освітнім платформам для здобуття неформальної освіти студентами та викладачами; особливостям організації практик; особливостям роботи в системі електронного документообігу I-Doc; актуальним науковим і методичним дослідженням у галузі психології, педагогіки тощо.

Таблиця 9

Науково-методичні семінари кафедр ФППСР

Кафедра	Інформація про науково-методичні семінари
Кафедра педагогіки та соціальної роботи	✓ *10.10.2025 р.* – методичний семінар присвячений удосконаленню робочих програм навчальних дисциплін https://psr.chnu.edu.ua/novyny/vidbuvsia-metodychnyi-seminar-kafedry-pedahohiky-ta-sotsialnoi-roboty/ ✓ *22.10.2025 р.* – методичний семінар на базі Головного управління Національної соціальної сервісної служби в Чернівецькій області, (обговорення й аналіз ОПП «Соціальна робота» першого (бакалаврського) і другого (магістерського) рівнів вищої освіти).https://psr.chnu.edu.ua/novyny/profesiia-sertsia-mizh-vymohamy-profesii-ta-poklykom-liudianosti-interaktyvna-zustrich-studentiv-ta-fakhivtsiv-sotsialnoi-sfery-u-chernivtsiakh/
кафедра педагогіки і психології дошкільної та спеціальної освіти	✓ 0*5.10.2025 р.* – обговорення змін до ОПП «Дошкільна освіта» першого (бакалаврського) рівня вищої освіти та «Логопедія» першого (бакалаврського) і другого (магістерського) рівнів вищої освіти https://preschool.chnu.edu.ua/novyny/obhovorennia -zmin-do-osvitno-profesiinykh-prohram/
кафедра педагогіки та методики початкової освіти	✓ 06.02.2025 р**. –** «Професійні стандарти: відповідь на виклики часу» https://elemed.chnu.edu.ua/novyny/metodychnyi-seminar-profesiini-standarty-vidpovid-na-vyklyky-chasu-dopovidachi-prof-ivanchuk-mh-dotspits-ii/ ✓11.02.2025 р. – «Наукові профілі: виклики та можливості» https://elemed.chnu.edu.ua/novyny/naukovyi-seminar-na-temu-naukovi-profili-vyklyky-ta-mozhlyvosti-dopovidach-dots-shulha-av/ ✓02.04.2025 р. – «Штучний інтелект як інструмент збереження і трансформації академічної культури: правове регулювання» https://elemed.chnu.edu.ua/novyny/naukovyi -seminar-shtuchnyi-intelekt-iak-instrument-zberezhennia-i-transformatsii-akademichnoi-kultury-pravove-rehuliuvannia/ ✓13.05.2025 р. **–** «Критичне мислення в дії: виклики та можливості в умовах Нової української школи» https://elemed.chnu.edu.ua/novyny/profesiina-pidtrymka-ta-profo riientatsiia-v-dii-vizyt-do-kostryzhivskoho-oz-zso-i-iii-stupeniv/ ✓16.09.2025 р. – «Концептуальні засади ненасильницького спілкування в умовах кризових змін» https://elemed.chnu.edu.ua/novyny/naukovyi-seminar-z-problem-nenasyl nytskoho-spilkuvannia/

Кафедра	Інформація про науково-методичні семінари
	✓23.10.2025 р. – «Проєктування освітнього контенту: сучасні підходи до розроблення програм і силабусів навчальних дисциплін» https://elemed.chnu. edu.ua/173190?culture=uk ✓*25.11.2025 р.* – «Асистент учителя: аналітика запитів, виклики та перспективи професійної підготовки в умовах дефіциту кадрів» https://elemed.chnu.edu.ua/novyny/ pro-profesiyu-shcho-na-chasi/
кафедра музики	✓ 17-18.04.2025 р. – «Мистецька освіта в епоху цифрових трансформацій» https://music.chnu.edu.ua/novyny/arkhiv-novyn/uchast-vykladachiv-kafedry-muzyky -u-naukovo-praktychnomu-seminari/ ✓ 04.06.2025 р. – "Особливості роботи в системі електронного документообігу I-Doc" https://meet.google.com/ogj-escn-nzy
кафедра психології	✓ 22.04.2025 р – науково-методичний семінар, присвячений актуальним проблемам сучасної етнічної психології https://psychology.chnu.edu.ua/novyny/naukovyi-kafedralnyi-seminar-aktualizatsiia-arkhaichnykh-rudymentiv-v-etnichnii-psykholohii/ ✓ 22.05.2025 р. – «Якість змісту вибіркових дисциплін: методичне забезпечення і контроль» https://psychology.chnu.edu.ua/novyny/yakist-zmistu-vybirkovykh-dystsyplin-metodychne-zabezpechennia-i-kontrol/ ✓ 24.06.2025 р. – «Якість освітнього процесу: підсумки року та напрями вдосконалення» https://psychology.chnu.edu.ua/novyny/yakist-osvitnoho-protsesu-pidsumky-roku-ta-napriamy-vdoskonalennia/
кафедра практичної психології	✓02.04.2025 р. – «Освітні платформи для здобуття неформальної освіти студентами та викладачами» https://docs.google.com/document/d/1Ct3-L5giNqtgu3yJ0YJkGid5IJRxY7BL/edit ✓ 21.05.2025 р. – «Особливості організації практик: зміни та перспективи» https://docs.google.com/document/d/1OU8N4xtovmHp3KFrxBUVONLxrU87QO6m/edit ✓ 12.11.2025 р. – «Критерії оцінювання освітньої програми» https://docs.google.com/document/d/1YlXLs3VyY4udgcFvsC3cn6VmlakwX1LO/edit ✓ 08.10.2025 р. – «Цифрова психологія: вплив технологій на психічне здоров'я та соціальну поведінку» https://pract-psy.chnu.edu.ua/novyny/tsyfrova-psykholohiia-vplyv- tekhnolohii-na-psykhichne-zdorov-ia-ta-sotsialnu-povedinku/

1.4.5. Гостьові лекції викладачів ФППСР

Успішна реалізація освітніх програм та високий рівень професіоналізму викладацького складу ФППСР підтверджується їхнім активним залученням до міжнародного та вітчизняного академічного простору. Зокрема, *доц. О.В. Шманько, асист. О.А.Попов, доц. Я.А.Танявська, доц. К.С.Кузнєцова, доц. К.Д.Шевчук, доц. А.А.Предик, доц. І.І.Бойчук, доц. Я.Ф.Андрєєва* ділилися власним досвідом як **гостьові лектори** у провідних ЗВО в Україні та за кордоном *(табл. 10)*.

Таблиця 10

Гостьові лекції викладачів ФППСР

Кафедра	Інформація про НПП ФППСР як гостьових лекторів
кафедра педагогіки і психології дошкільної та спеціальної освіти	✓ 30.09.2025 р. – онлайн-зустріч "STEM-освіта для дошкільників: особливості організації освітнього процесу" *(доц. Я.А. Танявська)*https://preschool.chnu.edu.ua/novyny/hostova-lektsiia-dots-yaataniavskoi/ ✓ 13.02.2025 р. – гостьова лекція «Web-технології в професійній діяльності сучасного педагога» *(доц. К.С. Кузнєцова)* https://preschool.chnu.edu.ua/novyny/hostva-lektsiia-kuznietsovoi-ks/
кафедра педагогіки та методики початкової освіти	✓ 13.05.2025 року – гостьова лекція «Стратегії розвитку природничої освітньої галузі: формування дослідницької поведінки молодших школярів» *(доц. К.Д.Шевчук)* https://elemed.chnu.edu.ua/novyny/akademichne-partnerstvo-iak-resurs-rozvytku-profesiinoi-pidhotovky-hostova-lektsiia-chernivetskoho-natsionalnoho-universytetu-dlia-studentiv-sumdpu/ ✓*09.05.2025 року* – гостьова лекція «Особливості педагогічної підтримки молодшого школяра засобами арт-терапії» *(доц. А.А.Предик)* https://elemed.chnu.edu.ua/novyny/hostova-lektsiya-z-art-terapiyi-yak-pryklad-uspishnoyi-mizhuniversytetskoyi-spivpratsi/
кафедра музики	✓ *15.04.2025 р. – гостьова онлайн-лекція «Самопрезентація як чинник професійного становлення фахівця» (доц. І.І. Бойчук)* https://music.chnu.edu.ua/novyny/aktualni-novyny/hostova-lektsiia-iryny-boychuk-v-ramkakh-akademichnoi-mobilnosti/ ✓ *26.05.2025 р.* – гостьові лекції *«Історія музичної терапії» і «Звукові образи в музичній терапії» (доц. І.І. Бойчук)* https://music.chnu.edu.ua/novyny/aktualni-novyny/mizhnarodna-akademichna-mobilnist-lektsii-z-muzychnoi-terapii/
кафедра психології	✓ 21-22.11.2025р. – серія лекцій щодо особливостей правового регулювання та реалізації відновного правосуддя в Україні *(доц. Я.Ф.Андрєєва)* https://www.chnu.edu.ua/novyny/aktualni-novyny/vidnovne-pravosuddia-iak-nova-svitohliadna-paradyhma-spravedlyvosti-ta-ztsilennia-hromady/
кафедра педагогіки та соціальної роботи	✓ 07.03.2025 р. – навчальний тренінг «Комунікація з ветеранами» (*доц. О.В. Шманько)*.https://psr.chnu.edu.ua/novyny/provedennia-navchalnykh-treninhiv-na-bazi-orhaniv-mistsevoho-samovriaduvannia/ ✓ 05.06.2025 р. – гостьова онлайн-лекція «Challenges faced by social work in Ukraine during wartime» («Виклики, з якими стикається соціальна робота в Україні під час війни») *(асист. О.А. Попов)*. https://psr.chnu.edu.ua/novyny/hostova-lektsiia-oleksandra-popova-v-universyteti-prykladnykh-nauk-m-diusseldorf/ ✓ 04.12.2025 р. – гостьова онлайн-лекція «Challenges faced by social work in Ukraine during wartime» («Виклики, з якими стикається соціальна робота в Україні під час війни») *(асист. О.А. Попов)*. https://psr.chnu.edu.ua/novyny/hostova-lektsiia-oleksandra-popova-v-universyteti-prykladnykh-nauk-m-diusseldorf-nimechchyna/

1.4.6. Організація гостьових лекцій для здобувачів вищої освіти ФППСР

Прагнення ФППСР забезпечити максимальну практико-орієнтованість освітнього процесу й інтегрувати здобувачів освіти у реальне професійне середовище реалізується через активну співпрацю зі стейкхолдерами та провідними фахівцями-практиками. Залучення досвідчених експертів, представників державних, громадських і міжнародних організацій у форматі гостьових лекцій дозволяє студентам отримувати актуальні знання про сучасні виклики галузі, інноваційні методи роботи та вимоги ринку праці з перших вуст *(табл. 11)*.

Таблиця 11

Перелік гостьових лекцій, організованих для здобувачів вищої освіти ФППСР за участю стейкхолдерів та провідних фахівців

Кафедра	Інформація про організацію гостьових лекцій
кафедра педагогіки та соціальної роботи – 8	✓ *25.02.2025 р.* – гостьова лекція соціального педагога Чернівецької гімназії №11 **Русу Ірини Василівни** (випускниці спеціальності "Соціальна педагогіка" 2009 року). https://psr.chnu.edu.ua/novyny/prodovzhennia-plidnoi-spivpratsi-zi-steikkholderamy/ ✓ *02.04.2025 р.* – гостьова лекція національної менеджерки проєкту "Захистимо Дітей" МБО БФ "СОС Дитячі Містечка Україна" **Анни Бабенко** *"Надання соціальних послуг в міжнародних організаціях в умовах надзвичайного реагування"* https://psr.chnu.edu.ua/novy ny/hostova-lektorka-pro-sotsialni-posluhy-v-umovakh-nadzvychainoho-reahuvannia-dosvid-mizhnarodnykh-orhanizatsii/ ✓ *09.04.2025 р.* – гостьова лекція співзасновниці Притулку для постраждалих від насильства та менеджерки ВБО «Конвіктус Україна» **Юлії Царевської**. *«Навіщо організації стратегія або як відбувається рух, коли ти знаєш, куди та для чого йти».* https://psr.chnu.edu.ua/novyny/stratehiia-dlia-uspikhu-orhanizatsii-hostova-lektsiia-yulii-tsarevskoi/ ✓ *08.05.2025 р.* – лекція на базі Буковинського центру комплексної реабілітації для дітей з інвалідністю «Особлива дитина» **Білокопитої Оксани Володимирівни**, старшої медичної сестри і випускниці спеціальності «Соціальна робота» https://psr.chnu.edu.ua/novyny/studenty-spetsialnostei-sotsialna-robota-ta-sotsialne-zabezpechennia-vidvidaly-btskrdi-osoblyva-dytyna/ ✓ *26.09.2025 р.* – круглий стіл, організований **Центром гендерної рівності Чернівецького національного університету ім. Ю. Федьковича** *«Гендерні стереотипи: від особистого досвіду до глобальних змін»* https://psr.chnu.edu.ua/novyny/henderni-stereotypy-vidkrytyi-dialoh-u-stinakh-universytetu/ ✓ *10.11.2025 р.* – лекція представниці Урядового уповноваженого з прав осіб з інвалідністю в Чернівецькій обласній державній адміністрації та голови ГО "Лідер" **Валентини Добридіної** https://psr.chnu.edu.ua/novyny/bezbar-ierne-seredovyshche- v-dii-hostova-lektsiia-z-ekspertkoiu/ ✓ *12.11.2025 р.* – лекція заступника директора Департаменту соціальної політики Чернівецької міської ради та ветерана російсько-української війни **Тараса Романка**. *Гостьова лекція, присвячена важливим питанням сучасної ветеранської політики.* https://psr.chnu.edu.ua/novyny/dialoh-studentiv-kafedry-pedahohiky-ta-sotsialnoi-roboty-z-predstavnykom-chernivetskoi-miskoi-vlady-shchodo-realizatsii-veteranskoi-polityky-v-ukraini-ta-mchernivtsi/ ✓ *20.11.2025 р.* – лекція національної менеджерки проєкту "Захистимо Дітей" МБО БФ "СОС Дитячі Містечка Україна" **Анни Бабенко** на базі закладу. https://psr.chnu.edu.ua/novyny/studenty-opp-sotsialna-robota-vidvidaly-bf-sos-dytiachi-mistechka-chernivtsi/
кафедра педагогіки і психології дошкільної та спеціальної освіти – 6	✓*12.02.2025 р.* – гостьова лекція доктора педагогічних наук, професора кафедри сурдопедагогіки та сурдопсихології імені М. Д. Ярмаченка Українського державного університету імені М. Драгоманова **Володимира Миколайовича Шевченка** *«Сурдопедагогіка як галузь та навчальний предмет у системі спеціальної освіти».* https://preschool.chnu.edu.ua/novyny/hostova-lektsiia-v-m-shevchenka/ ✓ *5.11.2025 р.* – гостьова лекція доцентки кафедри прикладної психології та логопедії, заступниці декана з навчально-методичної роботи факультету дошкільної, спеціальної та соціальної освіти Бердянського державного педагогічного університету, керівниці компетентісного центру інклюзивної освіти, логопеда **Аліни Синиці** *«Комунікативно-мовленнєвий онтогенез дітей раннього віку»* https://preschool.chnu.edu.ua/novyny/hostova-lektsiia-asynytsi/ ✓*28 квітня по 2 травня 2025 р.* – серія лекцій докторки філософії **Марії-Рокселани Вердеш** з Університету «Костантина Бринкуша» (м. Тиргу Жіу, Румунія) у рамках програми Erasmus+ https://preschool.chnu.edu.ua/novyny/seriia-lektsii-u-ramkakh-prohramy- erasmusplus ✓*14.02.2025 р.* – лекція доктора педагогічних наук, професора кафедри дошкільної освіти Вінницького державного педагогічного університету імені Михайла Коцюбинського **Людмили Євгенівни Перетяги** *«Логопедична ритміка у корекційній роботі з дітьми дошкільного віку з мовленнєвими порушеннями».* https://preschool.chnu.edu.ua/novyny/hostova-lektsiia-lyeperetiahy/ ✓*27.03.2025 р.* – лекція кандидата психологічних наук, доцента, закордонної фахівчині **Наталії Михайлівни Пеньковської** *«Особливості дошкільної освіти в США:*

Кафедра	Інформація про організацію гостьових лекцій
	структура, підходи та психологічний супровід» https://preschool.chnu.edu.ua/novyny/hostova-lektsiia- penkovskoi-nm ✓*03.12.2025 р.* – гостьова лекція аспіранта Української державної льотної академії, викладача та співзасновника освітніх курсів з підготовки до НМТ/ЗНО **Сергія Козютічева** *"Самореалізація майбутнього викладача в умовах дистанційного навчання"* https://calendar.app.google/k77KDZxHcsZBLABKA
кафедра педагогіки та методики початкової освіти – 12	✓ *28.11.2025 р.* – гостьова лекція **Світлани Морозової,** вчительки початкових класів з провінції Онтаріо, Канада «*Практичні інструменти у навчанні молодших школярів мовно-літературної освітньої галузі»* https://elemed.chnu.edu.ua/novyny/hostova-lektsiia-na-temu-praktychni-instrumenty-u-navchanni-molodshykh-shkoliariv-movno-literaturnoi-osvitnoi-haluzi-smorozova-kanada/ ✓*19.11.2025 р.* – лекція **Anne Anderson**, викладачки університету штату Вірджинія (США), учасниці проєкту EnGin, бізнес-тренера «The Impact of Educational Transformations on the Professional Development of Future Elementary School Teachers: The U.S. Experience»/ Вплив освітніх трансформацій на професійний розвиток майбутніх учителів початкової школи: досвід США. https://elemed.chnu.edu.ua/novyny/hostova-lektsiia-the-impact-of-educational-transformations-on-the-professional-development-of-future-elementary-school-teachers-the-us-experience-anne-anderson/ ✓*5.11.2025 р.* – лекція **Євгена Мороза,** аспірантв кафедри педагогіки Сумського державного педагогічного університету імені А.С. Макаренка «Соціально-емоційна компетентність учнів початкової школи: від теорії до практики». https://elemed.chnu.edu.ua/novyny/hostova-lektsiia-sotsialno-emotsiina-kompetentnist-uchniv-pochatkovoi-shkoly-vid-teorii-do-praktyky/ ✓ *14.10.2025 р.* – бінарна лекція **Тараса Олексина,** проєктного менеджера і викладача Центру Лідерства Українського католицького університету, ініціатора просвітницької ініціативи «Лідерство для освітян», співавтора наукових публікацій та бізнес-кейсів із лідерства та **Віталії Дідух**, доктора філософії (PhD) в межах вивчення курсу *"Лідерський потенціал та академічна свобода вчителя НУШ"* https://elemed.chnu.edu.ua/novyny/binarna-lektsiia-liderskyi-potentsial-osobystosti-chesnoty-ta-moralni-iakosti-iak-opora-dlia-efektyvnoho-liderstva/ ✓ *23.09.2025р.* – лекція **Юлії Дупешко-Джус,** координаторки UWE HUB: Чернівці *«Юве Хаб та мої можливості для розвитку власної справи»* https://elemed.chnu.edu.ua/novyny/yuve-khab-ta-moi-mozhlyvosti-dlia-rozvytku-vlasnoi-spravy-lektor-yuliieiu-dupeshko-dzhus/ ✓*2.06.2025 р.* – зустріч з випускницею **Лесею Павлюк**, вчителькою початкових класів з м. Івано-Франківська, яка увійшла до числа найкращих вчителів світу за версією Global Teacher Prize Ukraine https://elemed.chnu.edu.ua/novyny/buty-vchytelem-tse-ne-prosto-profesiia-tse-styl-zhyttia-pedahoha-zustrich-z-leseiu-pavliuk/ ✓ *16.05.2025 р.* - гостьова лекція **Рівної Тетяни,** випускниці спеціальності, учительки початкових класів Горошовецького ЗЗСО, учасниці молодіжної організації «Пласт»; **Тетяни Никирси,** кандидата біологічних наук, провідний науковий співробітник відділу природи краю Чернівецького обласного краєзнавчого музею. Референт УПН Чернівецького осередку Пласту НСОУ у межах вивчення навчальних дисциплін *«Теорія та методика виховання»* та «*Еколого-краєзнавча робота з учнями початкових класів»* https://elemed.chnu.edu.ua/novyny/ intehratsiia-natsionalno-patriotychnoho-ta-ekolohichnoho-vykhovannia-v-mezhakh-fakhovoi-pidhotovky-maibutnikh-uchyteliv-pochatkovoi-shkoly/ ✓*09. 2025 р.* - зустріч із головою Ради стейкхолдерів факультету, начальницею управління Державної служби якості освіти у Чернівецькій області **Оксаною Палійчук** на тему: «*Якість педагогічної діяльності: чи відповідає сучасний учитель початкових класів професійному стандарту?».* https://elemed.chnu.edu.ua/novyny/chy-vidpovidaye-suchasnyy-uchytel-pochatkovykh-klasiv-profesiynomu-standartu/ ✓ *02.04.2025р.* - гостьова лекція **Людмили Гатрич,** директорки КЗ «Чернівецький обласний центр естетичного виховання «Юність Буковини» *«Роль позашкільної діяльності у розвитку учнів початкової школи»* у межах вивчення курсу *«Теорія та методика виховання»* https://elemed.chnu.edu.ua/novyny/vidkryta-hostova-lektsiia-dlia-studentiv-1-kursu-spetsialnosti-pochatkova-osvita/

Кафедра	Інформація про організацію гостьових лекцій
	✓ *28.03.2025 р.* - майстер-клас **Марії Івасюк,** учительки початкових класів Лужанського опорного ЗЗСО І-ІІІ ст. ім. В. Орелецького та приватної ліцензованої онлайн-школи «Твоя школа» у межах вивчення дисципліни *«Технологія інтегрованого навчання в початковій школі (Я досліджую світ)»* https://elemed.chnu.edu.ua/novyny/maister-klas-z-intehrovanoho -navchannia/ ✓ *21.03.2025 р.* – бінарна гостьова лекція **Анни Вознюк,** старшого викладача кафедри дошкільної освіти Державного вищого навчального закладу "Донбаський державний педагогічний університет" м. Слов'янськ та **Віталії Дідух,** доктора філософії (PhD), асистента кафедри педагогіки та методики початкової освіти *«Технологія залучення батьків до освітнього процесу закладу освіти»* в межах курсу «Педагогіка партнерства та лідерства"https://elemed.chnu.edu.ua/novyny/binarna-hostova-lektsiia-na-temu-tekhnolohiia-zalu- chennia-batkiv-do-osvitnoho-protsesu-zakladu-osvity-lektory-vdidukh-avozniuk/ ✓ *05.03 2025 р.* - гостьова лекція **Ірини Санковської**, активної членкині громадських організацій «Екологічний клуб «Еремурус» та «Український екологічний клуб «Зелена хвиля» у межах дисципліни «*Теорія та методика навчання природничої освітньої галузі»* та реалізації Стратегій сталого розвитку https://elemed.chnu.edu.ua/novyny/hostova-lektsiia-v-ramkakh-dystsypliny-teoriia-ta-metodyka-navchannia-pryrodnychoi-osvitnoi-haluzi/
кафедра музики – 1	✓*15.05.2025 р.* – гостьова лекція професора, габілітованого доктора мистецтв, завідувача кафедри музичного мистецтва Поморського університету Слупську (Польща) **Ярослава Хацінські** *«Європейські традиції музичної освіти (Europejskie tradycje edukacji muzycznej)»* https://www.chnu.edu.ua/novyny/aktualni-novyny/hostova-lektsiia-yaroslava-khatsinski-profesora-pomorskoho-universytetu-v-slupsku/
кафедра психології – 4	✓*01.10.2025 р.* – гостьова лекція д-ра психол.наук, професора, академіка, головного співробітника Відділу соціальної психології особистості ІСПП НАПН України (м.Київ) **Т.М.Титаренко** *«Людина в епіцентрі загрозливих обставин: зміни стилю життєтворення»* в межах навчальних дисципліни «Психологія особистості» і «Психологічна допомога сім'ї»https://psychology.chnu.edu.ua/novyny/liudyna-v-epitsentri- zahrozlyvykh-obstavyn-zminy-styliu-zhyttietvorennia/ ✓*30.09.25 р.* – зустріч студентів із психологом Чернівецького слідчого ізолятора **Богданом Унічем** у рамках вивчення вибіркової дисципліни "Психологія кримінальної поведінки" https://psychology.chnu.edu.ua/novyny/zustrich-iz-psykholohom-bohdanom-unichem/ ✓*12.11.2025 р.* – гостьова інтерактивна лекція канд. екон. наук, бізнес-психологині Віри Тимчак *«Психологічна безпека в команді: довіра як стратегія управління»* https://psychology.chnu.edu.ua/novyny/psykholohichna-bezpeka-v-komandi-dovira-iak-stratehiia-upravlinnia/ ✓1*3.11.2025 р.* – лекція д-ра філософії (PhD) з психіатрії, психотерапевтки, викладачки кафедри нервових хвороб, психіатрії та медичної психології БДМУ, головою Чернівецької філії УСП **Ірини Блажіної** (заняття на виробництві (ЧОПЛ) у межах вивчення дисциплін «Психосоціальна допомога у сфері психічного здоров'я» https://psychology.chnu.edu.ua/ novyny/zustrich-iz-irynoiu-blazhinoiu-doktorkoiu-filosofii-phd-z-psykhiatrii/
кафедра практичної психології – 5	✓*26.03.2025 р.* – зустріч для здобувачів освіти ОПП «Практична психологія» із заступником директора з питань інформаційних технологій Наукової бібліотеки Чернівецького національного університету імені Юрія Федьковича **Олегом Івановичем Шилюком**. *«Етика наукових досліджень: від плагіату до відповідального використання даних».* https://www.facebook.com/share/p/16QeRGUDq8/ ✓*30.04.2025 р.* – зустріч із випускницею 2023 року, психологом, координатором психологічної підтримки онлайн у БФ «Голоси дітей» **Єлизаветою Моргоч**. https://www.facebook.com/share/p/16cQ5nANfv/ ✓*07.05.2025 р.* – гостьова лекція лікаря-гінеколога-репродуктолога, фахівчині Yuzko Medical Center **Світлани Іванівни Чобанюк** *«Репродуктивне здоров'я»* https://www.face book.com/share/p/1AhDiK1bJ2/ ✓*8.05.2025 р.* – зустріч із випускницею, фахівчинею ОКНП «Чернівецька обласна психіатрична лікарня» **Аліною Владиславівною Янюк** https://www.facebook.com/share/p/1FrjaACXXX/

Кафедра	Інформація про організацію гостьових лекцій
	✓*19.05.2025р.* – гостьова лекція фахівчині ОКНП «Чернівецька обласна психіатрична лікарня» **Аліни Владиславівни Янюк** «*Посттравматичний стресовий розлад»* https://www.facebook.com/share/p/16kmLuEUzZ/

1.4.7. Зустріч адміністрації ФППСР зі здобувачами освіти

У рамках політики відкритості та комунікації на Факультеті щосеместру організовується зустріч адміністрації зі студентським активом у форматі *"Кава з деканом"*. Цей захід слугує платформою для відкритого обговорення та оперативного вирішення таких ключових питань: проблеми освітньої діяльності, процедури формування індивідуальних освітніх траєкторій (вибір дисциплін), а також ініціативи щодо змін та оновлення освітньо-професійних програм (11.03.2025 р., https://ped.chnu.edu.ua/novyny/zustrich-admini_stratsii-fakultetu-zi-studentskym-aktyvom-kava-z-dekanom/)

З нагоди Дня студента був організований День студентського самоврядування (https://ped.chnu.edu.ua/novyny/den-studentskoho-samovriaduvannia-na-kafedri-pmpo/), що надало студентам можливість безпосередньо взяти участь у освітньо-організаційних процесах факультету в цілому та кафедр зокрема.

1.5. Акредитація освітніх програм

За звітний період (2025 р.) **акредитовано** 1 ОПП – **ОПП *«Логопедія»*** першого (бакалаврського) рівня вищої освіти зі спеціальності 016 Спеціальна освіта *(рішення НАЗЯВО про умовну (відкладену) акредитацію, сертифікат №11149 від 25.04.2025 р.).*

План намічених заходів:

Критерій 1. Проєктування освітньої програми: внести зміни до розділу ОПП "Придатність до працевлаштування" з метою чіткого визначення професій відповідно до Класифікатора професій України (ДК 003:2010); переглянути обґрунтування особливостей ОПП, пов'язаних із можливостями академічної мобільності; забезпечити систематичне залучення здобувачів освіти, випускників і роботодавців до обговорення ключових аспектів розвитку ОПП, включно з удосконаленням навчальних планів, вибором дисциплін та організацією практичної підготовки

Критерій 2. Структура та зміст освітньої програми: оновити структурно-логічну схему ОПП; забезпечити уточнення та обґрунтування пререквізитів для ОК13 «Логопедія» у документації ОПП; конкретизувати СК та РН відповідно до області вивчення логопедії; доповнити медико-біологічний блок освітніх компонентів (ОК) навчальною дисципліною, що розкриває анатомо-фізіологічні механізми розвитку мовлення; забезпечити рівномірний розподіл вибіркових компонентів відповідно до освітніх потреб здобувачів, дотримуючись принципу академічної свободи

Критерій 3. Доступ до освітньої програми та визнання результатів навчання: активізувати залучення здобувачів вищої освіти до реалізації програм внутрішньої академічної мобільності; розробити та впровадити програму мотивації для здобувачів освіти, яка сприятиме їхній активній участі в міжнародних обмінах і програмах мобільності; опрацювати можливість впровадження короткострокових форм академічної мобільності (участі у літніх школах, воркшопах, онлайн-програмах) для здобувачів освіти, які з певних причин не можуть брати участь у довгострокових обмінах

Критерій 4. Навчання і викладання за освітньою програмою: оптимізувати зміст навчальних дисциплін, усунути дублювання змісту, забезпечити відповідність системи оцінювання між РНП та системою; удосконалити навчально-методичне забезпечення,

оновити термінологію у РНП і силабусах дисциплін; покращити інформаційну базу освітнього процесу, протягом 2025-2026 н.р. включити у список рекомендованої літератури публікації НПП, що корелюють з відповідними освітніми компонентами; систематично оновлювати зміст ОК відповідно до сучасних наукових досягнень і практик, зокрема оновлювати перелік рекомендованих джерел у РНП та силабусах (раз на рік при оновленні НМКД)

Критерій 5. Контрольні заходи, оцінювання здобувачів вищої освіти та академічна доброчес- ність: відобразити диференційовані критерії оцінювання за видами діяльності у межах освітніх компонентів безпосередньо в системі Moodle для забезпечення їх прозорості та доступності для здобувачів освіти; оптимізувати структуру другого модуля кваліфікаційного іспиту, збалансувавши питання нормативного, методологічного та історичного характеру з перевіркою сформованості фахових компетентностей здобувачів

Критерій 6. Людські ресурси: працювати над підвищенням публікаційної активності НПП, що викладають на ОПП, з урахуванням відповідності освітнім компонентам, викладання яких вони забезпечують, зокрема підготовку не менше 5 статей у фахових виданнях України та праць навчально-методичного характеру відповідно до ОК, ОП, спеціальності 016 Спеціальна освіта (016.01 Логопедія); звернути увагу на якість і затребуваність (цитування у базах) відповідних публікацій; збір та аналіз зворотного зв'язку від здобувачів вищої освіти та представників роботодавців щодо ефективності обраних форм залучення роботодавців до освітнього процесу (не менше, ніж раз на рік); залучити НПП з науковим ступенем, вченим званням зі спеціальності 016 Спеціальна освіта (016.01 Логопедія); зорієнтувати науково- дослідну роботу НПП у межах спеціальності 016 Спеціальна освіта (016.01 Логопедія).

Критерій 7. Освітнє середовище та матеріальні ресурси: покращити доступність навчання для осіб з ООП, адаптувати навчальні матеріали та покращити середовище; розширити консультативну підтримку, створивши програму підтримки для осіб з інвалідністю на всіх етапах навчання, включаючи адаптацію; активніше інформувати студентів про доступ до наукометричних баз через наукову бібліотеку та проводити навчальні семінари; забезпечити науковими та методичними матеріалами ОПП; збільшити кількість навчальних матеріалів та авторських розробок за спеціальністю; доопрацювати анкети для точнішого визначення рівня задоволеності потребами та інтересами студентів

Критерій 8. Внутрішнє забезпечення якості освітньої програми: продовжувати удосконалю- вати систему внутрішнього забезпечення якості освіти; забезпечити аналіз зауважень та усунення виявлених недоліків; забезпечити доступність документа "Політика в сфері якості", що відповідатиме вимогам системи управління якістю, для всіх учасників освітнього процесу (керівництва, викладачів, здобувачів освіти, адміністративного персоналу) шляхом розміщення на офіційному сайті університету, ознайомлення працівників, включення його основних положень до внутрішніх регламентів і навчальних матеріалів

Критерій 9. Прозорість та публічність: Регулярно оновлювати публічні матеріали щодо ОПП на офіційному сайті університету, включаючи ключові досягнення, результати опитувань стейкхолдерів і звіти про вдосконалення програми

1.6. Підготовка науково-педагогічних кадрів через аспірантуру

ФППСР відіграє ключову роль у підготовці висококваліфікованих науково-педагогічних кадрів.

На ФППСР реалізується **освітньо-наукова програма "Освітні, педагогічні науки"**, (Сертифікат про акредитацію №9558 від 11.12.2024 р. (строк дії: 01.07.2030 р.).

Станом на грудень 2025 р. в аспірантурі навчаються 15 аспірантів. З них:

– на першому курсі – 2: *Брухальський Олександр* (науковий керівник – проф. Марія Олійник, кафедра педагогіки і психології дошкільної та спеціальної освіти), *Савчук Марина* (науковий керівник – доц. Кристина Шевчук, кафедра педагогіки та методики початкової освіти);

– на другому курсі – 7: *Мардаль Василь* (науковий керівник – проф. Людмила Тимчук, кафедра педагогіки та соціальної роботи), *Заморока Вадим* (науковий керівник – проф. Марія Іванчук, кафедра педагогіки та соціальної роботи), *Тимчук Денис* (науковий керівник – проф. Тетяна Федірчик, кафедра педагогіки та соціальної роботи); *Волос Сергій* (науковий керівник – доц. Інна Перепелюк, кафедра педагогіки і психології дошкільної та спеціальної освіти), *Сенишин Роман* (науковий керівник – проф. Марія Олійник, кафедра педагогіки і психології дошкільної та спеціальної освіти); *Чепурний Родіон* (науковий керівник – доц. Вадим Лісовий, кафедра музики), *Коваленко Андрій* (науковий керівник – проф. Світлана Романюк, кафедра педагогіки та методики початкової освіти);

– на третьому курсі – 8: *Паламарюк Діана* (науковий керівник – проф. Людмила Тимчук, кафедра педагогіки та соціальної роботи), *Клоновський Юрій* (науковий керівник – проф. Людмила Тимчук, кафедра педагогіки та соціальної роботи); *Ісарук Василь* (науковий керівник – доц. Сергій Кармалюк, кафедра педагогіки та соціальної роботи), *Гунчак Олександр* (науковий керівник – доц. Тетяна Равлюк кафедра педагогіки та соціальної роботи), *Татарчук Андрій* (науковий керівник – доц. Тетяна Равлюк кафедра педагогіки та соціальної роботи); *Полянко Микола* (науковий керівник – доц. Вадим Лісовий, кафедра педагогіки та методики початкової освіти), *Королянчук Андрій* (науковий керівник – проф. Юрій Мосейчук, кафедра педагогіки та соціальної роботи); *Тодоріко Анатолій* (науковий керівник – проф. Людмила Тимчук, кафедра педагогіки та соціальної роботи).

Аспіранту 3 року навчання **Клоновському Юрію** у 2025 році було призначено академічну стипендію імені Михайла Грушевського.

1.7. Підвищення кваліфікації науково-педагогічних і педагогічних кадрів, вдосконалення педагогічної майстерності викладачів

1.7.1. Підвищення кваліфікації НПП ФППСР

За звітній період (станом на 12.12.2025) підвищення кваліфікації та стажування пройшли 27 викладачів ФППСР *(табл. 12)*, з них: 4 професорів; 18 доцентів; 5 асистентів. З них – 15 пройшли таке підвищення кваліфікації на базі ЧНУ.

Таблиця 12

Результати підвищення кваліфікації науково-педагогічних кадрів

Кафедра	ППП НПП, які підвищили кваліфікацію	Інформація про підвищення кваліфікації
Кафедра педагогіки та соціальної роботи	*доц. Камбур А.В. (3 кр.)*	Сертифікат ПК-НПП-022025 №068 від 10.02.2025 р.
	доц. О.В. Шманько (4,5 кр.)	Свідоцтво ПК/СПФ - 35946459 / 000389-25. від 11.04.2025 р. Сертифікат ЦПМ №25-001252 від 06.06.2025 р.
кафедра педагогіки і психології дошкільної та спеціальної освіти – 2	*доц. Колтунович Т.А. (6 кр.)*	Сертифікат №12 від 26 червня 2025 р.
	доц. Комісарик М.І. (6 кр.)	Сертифікат №13 від 26 червня 2025 р
кафедра педагогіки та методики початкової освіти – 16	*проф. Романюк С.З. (9 кр.)*	Сертифікат № 0015/25 від 30.06.2025р. Сертифікат № 0016/25 від 30.06.2025р

Кафедра	ППП НПП, які підвищили кваліфікацію	Інформація про підвищення кваліфікації
		Сертифікат ПК-РМВ № 134/2025 від 11.04.2025 р
	проф. Іванчук М.Г. (1 кр.)	Сертифікат № 25736989/001006 від 27.05.2025р. Сертифікат ПК-НПП-022025 № 063 від 10.02.2025р.
	доц. Мафтин Л.В. (6 кр.)	Сертифікат № 0019/25 від 30.06.2025 р.
	доц. Предик А.А. (6 кр.)	Сертифікат № 0020/25 від 30.06.2025р.
	доц. Бигар Г.П.(6 кр.)	Сертифікат № 0018/25 від 09.06.2025 р
	доц. Шевчук К.Д. (3 кр.)	Сертифікат ПК-НПП-022025 № 163 від 10.02.2025р.
	доц. Істинюк І.Д. (3 кр.)	Сертифікат ПК-НПП-022025 № 065 від 10.02.2025р.
	доц. Гордійчук О.Є.(3 кр.)	Сертифікат ПК-РМВ № 98/2025 від 11.04.2025р
	доц. Піц І.І. (3 кр.)	Сертифікат ПК-РМВ № 125/2025 від 11.04.2025р
	доц. Шестобуз О.С. (3 кр.)	Сертифікат ПК-РМВ № 145/2025 від 11.04.2025р
	асист. Костащук О.І. (3 кр.)	Сертифікат ПК-НПП-022025 №081 від 10.02.2025р.
	асист. Дідух В.В. (3 кр.)	Сертифікат ПК-НПП-022025 №046 від 10.02.2025р.
	асист. Нікула Н.В. (3 кр.)	Сертифікат ПК-НПП-022025 №115 від 10.02.2025р.
	асист. Шульга А.В.(3 кр.)	Сертифікат ПК-РМВ № 147/2025 від 11.04.2025р.
	асист. Велчико О.В. (3 кр.)	Сертифікат ПК-РМВ № 93/2025 від 11.04.2025р.
кафедра музики	–	–
кафедра психології – 5	*доц.Чаплак Я.В. (6 кр.)*	Довідка № 2/28-816 від 1.07.2025 р.
	доц. Чуйко Г.В. (6 кр.)	Довідка № 2/28-815 від 1.07.2025 р.
	проф. Зварич І.М. (6 кр.)	Довідка № 2/28-817 від 1.07.2025р.
	доц. Доскач С.С. (6 кр.)	Довідка № 01-02/338 від 24.06.2025р.
	доц. Гаркавенко Н.В. (6 кр.)	Довідка № 01-02/337 від 24.06.2025р.
кафедра практичної психології – 2	*проф. Гуляс І.А. (3 кр.)*	Сертифікат ПК-НПП-022025 № 039 від 10.02.2025 р.
	доц. Канівець Т.М. (3 кр.)	Сертифікат ПК-НПП-022025 №069 від 10.02.2025 р.

Базовими для проходження підвищення кваліфікації викладачів (стажування) стали ЗВО та установи, організації, що є партнерами Університету:
– Національний технічний університет нафти та газу (м. Івано-Франківськ);
– Тернопільський національний технологічний університет імені Івана Пулюя (м. Тернопіль);
– ДЗВО «Університет менеджменту освіти» НАПН України (м. Київ);
– Рівненський державний гуманітарний університет (м. Рівне);
– Мукачівський державний університет (м. Мукачево);
– Чернівецький національний університет імені Юрія Федьковича (м. Чернівці).

1.7.2. Неформальна освіта викладачів

З метою підвищення власного рівня педагогічної майстерності викладачі факультету **беруть активну участь у вебінарах, тренінгах з отриманням сертифікатів про підвищення кваліфікації.** У 2025 р. 41 НПП результати неформальної освіти визнано вченою радою ФППСР як підвищення кваліфікації *(табл. 13, 14).*

Таблиця 13

Неформальна освіта науково-педагогічних працівників ФППСР

Кафедра	НПП, яким визнано результати неформальної освіти як підвищення кваліфікації	Кількість кредитів (годин)
кафедра педагогіки та соціальної роботи **К-сть НПП – 2:**	– доц. Я.С. Мудрий *(Протокол вченої ради ФППРС № 3 від 29.10.2025 р.);*	**0,2 (6)**
	– доц. Н.І.Кучумова *(Протокол вченої ради ФППРС № 3 від 29.10.2025 р.).*	**1,4 (42)**
	Всього по кафедрі	**1,6 (48)**
кафедра педагогіки і психології дошкільної та спеціальної освіти **К-сть НПП – 10:**	– проф. М.І. Олійник *(Протокол вченої ради ФППРС №6 від 21.01.2025 р.);*	**1 (30)**
	– асист. О.В. Палагнюк *(Протокол вченої ради ФППРС №6 від 21.01.2025р.);*	**1 (30)**
	– доц. Я.А. Танявська *(Протокол вченої ради ФППРС №6 від 21.01.2025 р.; (Протокол вченої ради ФППРС № 12 від 25.06.2025 р.);*	**1 (30)** **0,5 (16)** **1 (30)**
	– доц. І.Р.Перепелюк *(Протокол вченої ради ФППРС №6 від 21.01.2025 р.);*	**1 (30)**
	– доц. К.С.Кузнєцова *(Протокол вченої ради ФППРС №6 від 21.01.2025 р.);*	**1 (30)**
	– доц. Л.Б.Костик *(Протокол вченої ради ФППРС №7 від 26.02.2025 р.; Протокол вченої ради ФППСР № 12 від 25.06.2025 р.);*	**0,4 (12)** **0,5 (16)** **1 (30)**
	– асист. Г.М.Беспалько *(Протокол вченої ради ФППРС №9 від 03.04.2025 р.);*	**0,5 (16)**
	– доц. Т.А.Колтунович *(Протокол вченої ради ФППРС №11 від 28.05.2025 р.; Протокол вченої ради ФППСР №12 від 25.06.2025 р.);*	**1,5 (45)** **0,2 (6)** **0,5 (15)**
	– доц. М.І.Комісарик *(Протокол вченої ради ФППСР №12 від 25.06.2025 р.);*	**0,5 (15)** **1 (30)**
	– асист. І.Р. Рудницька-Юрійчук *(Протокол вченої ради ФППРС №3 від 29.10.2025 р.);*	**0,4 (12)**
Всього по кафедрі		**13 (393)**
кафедра педагогіки та методики початкової освіти **К-сть НПП – 14:**	– проф. С.З. Романюк *(Протокол вченої ради ФППРС №7 від 26.02.2025 р.; Протокол вченої ради ФППРС №8 від 12.03.2025 р.; Протокол вченої ради ФППРС №12 від 25.06.2025 р.; Протокол вченої ради ФППРС № 3 від 29.10.2025 р.)*	**1 (30)** **1 (30)** **0,5 (15)** **1 (30)** **1 (30)**
	– доц. І.І. Істинюк *(Протокол вченої ради ФППРС №7 від 26.02.2025 р.)*	**6 (180)**

Кафедра	НПП, яким визнано результати неформальної освіти як підвищення кваліфікації	Кількість кредитів (годин)
	– доц. І.С. Прокоп *(Протокол вченої ради ФППРС №7 від 26.02.2025 р.; Протокол №4 від 19.11.2025 р.)*	**1 (30)** **1 (30)** **1,5 (45)**
	– проф. Т.Д. Федірчик *(Протокол вченої ради ФППРС №7 від 26.02.2025 р.)*	**1 (30)**
	– доц. Л.В. Мафтин *(Протокол вченої ради ФППРС №7 від 26.02.2025 р.; Протокол №9 від 03.04.2025 р.; Протокол №2 від 01.10.2025 р.; Протокол №3 від 29.10.2025 р.)*	**1 (30)** **1 (30)** **1 (30)** **1 (30)**
	– доц. О.І. Костащук *(Протокол вченої ради ФППРС №7 від 26.02.2025 р.)*	**1 (30)**
	– доц. А.В. Шульга *(Протокол вченої ради ФППРС №7 від 26.02.2025 р.; Протокол №12 від 25.06.2025 р.; Протокол №3 від 29.10.2025 р.)*	**1 (30)** **1 (30)** **1 (30)**
	– доц. А.А. Предик *(Протокол вченої ради ФППРС №7 від 26.02.2025 р.; Протокол №3 від 29.10.2025 р.)*	**1 (30)** **1 (30)**
	– доц. І.І. Піц *(Протокол вченої ради ФППРС №7 від 26.02.2025 р.; Протокол №3 від 29.10.2025 р.; Протокол №4 від 19.11.2025 р.)*	**1 (30)** **1 (30)** **1,5 (45)**
	– доц. Г.П. Бигар *(Протокол вченої ради ФППРС №7 від 26.02.2025 р.; Протокол №4 від 19.11.2025 р.)*	**1 (30)** **1 (30)**
	– доц. К.Д. Шевчук *(Протокол вченої ради ФППРС №7 від 26.02.2025 р.)*	**1 (30)**
	– асист. В.В. Дідух *(Протокол вченої ради ФППРС №7 від 26.02.2025 р.; Протокол №3 від 29.10.2025 р.)*	**1 (30)** **1 (30)**
	– проф. М.Г. Іванчук *(Протокол вченої ради ФППРС №3 від 29.10.2025 р.)*	**1 (30)**
	– доц. О.Г. Гордійчук *(Протокол вченої ради ФППРС №4 від 19.11.2025 р.)*	**0,5 (15)**
	Всього по кафедрі	**35,5 (1065)**
кафедра музики **К-сть НПП – 6:**	– доц. І.Г. Гатрич *(Протокол вченої ради ФППРС №7 від 26.02.2025 р.)*	**1 (30)** **0,1 (2)**
	– проф. О.Д. Чурікова-Кушнір *(Протокол вченої ради ФППРС №7 від 26.02.2025 р., Протокол №9 від 03.04.2025 р.)*	**0,2 (6)** **0,2 (6)**
	– доц. З.В. Софроній *(Протокол вченої ради ФППРС №7 від 26.02.2025 р., Протокол №9 від 03.04.2025 р.)*	**0,2 (6)** **0,2 (6)** **1 (30)**
	– доц. І.І. Бойчук *(Протокол вченої ради ФППРС № 7 від 26.02.2025 р., Протокол №9 від 03.04.2025 р.)*	**0,2 (6)** **0,2 (6)**
	– доц. І.М. Боднарук *(Протокол вченої ради ФППРС №7 від 26.02.2025 р., Протокол №9 від 03.04.2025 р.)*	**0,2 (6)** **0,2 (6)** **1 (30)**
	– асист. Г.І. Постевка *(Протокол вченої ради ФППРС №9 від 03.04.2025 р.)*	**0,2 (6)**
	Всього по кафедрі	**4,9 (146)**
кафедра психології **К-сть НПП – 8:**	– доц. Г.В. Чуйко *(Протокол вченої ради ФППРС №7 від 26.02.2025 р.)*	**1,6 (48)**
	– доц. О.М. Поліщук *(Протокол вченої ради ФППРС №7 від 26.02.2025 р.; Протокол №9 від 03.04.2025 р.; Протокол №11 від 28.05.2025 р.)*	**1,1 (32)** **0,5 (15)** **0,5 (19)**
	– асист. Н.А.Гайсонюк *(Протокол вченої ради ФППРС №7 від 26.02.2025р.; Протокол №3 від 29.10.2025 р.)*	**1,1 (32)** **1,5 (45)**
	– доц. Н.В.Гаркавенко *(Протокол вченої ради ФППРС №9 від 03.04.2025р.; Протокол №11 від 28.05.2025 р.)*	**0,5 (15)** **0,2 (6)** **0,4 (12)**

Кафедра	НПП, яким визнано результати неформальної освіти як підвищення кваліфікації	Кількість кредитів (годин)
	– доц. С.С. Доскач *(Протокол вченої ради ФППРС №9 від 03.04.2025 р.)*	**1 (30)**
	– доц. С.І. Собкова *(Протокол вченої ради ФППРС №11 від 28.05.2025 р.)*	**0,5 (19)**
	– доц. Я.Ф. Андрєєва *(Протокол вченої ради ФППРС №11 від 28.05.2025р.)*	**0,5 (19)**
	асист. І.М. Тритенко *(Протокол вченої ради ФППРС №11 від 28.05.2025 р.)*	**0,5 (19)**
	Всього по кафедрі	**9,9 (311)**
кафедра практичної психології **К-сть НПП – 3:**	– проф. І.А. Гуляс *(Протокол вченої ради ФППРС №9 від 03.04.2025 р.)* – проф. Кушнір І.Г. *(Протокол вченої ради ФППРС №1 від 27.08.2025 р.)*	**2 (60)** **0,2 (6)** **1 (30)**
	Всього по кафедрі	**3 (90)**

Таблиця 14

Результати неформальної освіти НПП ФППСР, які визнано за рішеннями вченої ради факультету як підвищення кваліфікації

Кафедра	ПІП НПП	Кількість НПП	Кількість сертифікатів
Кафедра педагогіки та соціальної роботи	доц. Н.І. Кучумова, доц. Я.С. Мудрий	2	5
Кафедра педагогіки і психології дошкільної та спеціальної освіти	проф. М.І. Олійник, асист. О.В. Палагнюк, доц. Я.А. Танявська, доц. І.Р. Перепелюк, доц. К.С. Кузнєцова, доц. Л.Б. Костик, асист. Г.М. Беспалько, доц. Т.А. Колтунович, доц. М.І. Комісарик, асист. І.Р. Рудницька-Юрійчук	10	17
Кафедра педагогіки та методики початкової освіти	проф. С.З. Романюк, доц. І.І. Істинюк, доц. І.С. Прокоп, проф. Т.Д.Федірчик, доц. Л.В. Мафтин, асист. О.І. Костащук, асись. А.В. Шульга, доц. А.А. Предик, доц. І.І. Піц, доц. Г.П.Бигар, доц. К.Д. Шевчук, асист. В.В. Дідух, проф. М.Г. Іванчук, доц. О.Г. Гордійчук	14	30
Кафедра музики	доц. І.Г. Гатрич, проф. О.Д. Чурікова-Кушнір, доц. З.В. Софроній, доц. І.І. Бойчук, доц. І.М. Боднарук, асист. Г.І. Постевка	6	13
Кафедра психології	доц. Г.В. Чуйко, доц. О.М. Поліщук, асист. Н.А. Гайсонюк, доц. Н.В. Гаркавенко, доц. С.С. Доскач, доц. С.І. Собкова, доц. Я.Ф. Андрєєва, асист. І.М. Тритенко	8	13
Кафедра практичної психології	проф. І.А. Гуляс, проф. І.Г. Кушнір	2	2
Всього по ФППСР (67,9 кр. – 2053 год.)		**42**	**80**

1.7.3. Організація курсів підвищення кваліфікації для педагогічних і науково-педагогічних працівників

Організація курсів підвищення кваліфікації для педагогічних працівників

У 2025 році **курси підвищення кваліфікації для педагогічних працівників** закладів дошкільної, загальної середньої та фахової передвищої освіти проведено *кафедрою педагогіки та методики початкової освіти.*

Дата проведення: 24-30 березня 2025 р. Тема: *«Тренди в методиках навчання освітніх галузей початкової школи».* К-сть слухачів курсів – 63.

https://elemed.chnu.edu.ua/novyny/trendy-v-metodykakh-navchannia-osvitnikh-haluzei-pochatkovoi-shkoly/

Участь НПП ФППСР у програмі підвищення кваліфікації викладачів ЧНУ

Викладачі ФППСР активно долучаються до розвитку професійного потенціалу колег, виступаючи лекторами курсів підвищення кваліфікації **«Розвиток професійно-особистісного потенціалу викладача ЗВО»** (https://www.chnu.edu.ua/media/k2hhmtz4/ppk-rozvytok-profesiino-osobystisnoho-potentsalu-vykladacha-zvo.pdf) *(табл. 15).*

Таблиця 15

Участь викладачів ФППСР у програмі підвищення кваліфікації викладачів ЧНУ

Кафедра	Інформація про організацію курсів підвищення кваліфікації для науково-педагогічних працівників у ЧНУ
кафедра педагогіки і психології дошкільної та спеціальної освіти	*доц. Т.А. Колтунович* (“Профілактика професійного вигорання викладача: техніки стабілізації психологічного стану”)
кафедра педагогіки та методики початкової освіти	*доц. І.С. Прокоп* (“Інтерактивні технології та методи викладання у вищій школі”)
кафедра практичної психології	*доц. В.М. Радчук* (“Майстерність партнерської взаємодії: психолого-педагогічна підтримка студентів в освітньому процесі”)
	проф. І.Г. Кушнір (“Цілі сталого розвитку: виклики, можливості та роль освіти у їх досягненні”)

1.8. Участь викладачів у роботі МОН та НАЗЯВО

Викладачі ФППСР є:

– членами науково-методичних комісій МОН України сектору вищої освіти Науково-методичної ради Міністерства освіти і науки України***:***

– проф. Романюк С.З. – член НМК 1 з освіти *(підкомісія А 3 Початкова освіта)*, *голова підкомісії;*

– доц. Колтунович Т.А. – член НМК 1 з освіти *(підкомісія А 2 Дошкільна освіта)*;

– доц. Лісовий В.А. – член НМК 2 з культури мистецтва та гуманітарних наук *(підкомісія В 5 Музичне мистецтво)*;

– доц. Мудрий Я.С. – член НМК 9 з охорони здоров'я та соціального забезпечення (підкомісія І 10 Соціальна робота та консультування. І 11 Дитячі та молодіжні служби).

– членами робочої групи з питань методичного, організаційного та аналітичного забезпечення єдиного фахового вступного випробування з організаційно-технологічних процесів здійснення зовнішнього незалежного оцінювання для вступу на другий (магістерський) рівень вищої освіти (підгрупа з педагогіки та психології): *проф. Федірчик Т.Д., доц. Прокоп І.С., доц. Радчук В.М., асист. Гайсонюк Н.А.*

Згідно Наказу МОН *(Наказ МОН від 17.12.2024 р. № 1745)* **4** викладачів ФППСР увійшло до складу *Науково-методичних комісій (підкомісій)* на наступні три роки.

Згідно Наказу МОН *(Наказ МОН №722 від 12.05.2025 р.)* до робочої групи з питань методичного, організаційного та аналітичного забезпечення єдиного фахового вступного випробування з організаційно-технологічних процесів здійснення зовнішнього незалежного оцінювання для вступу на другий (магістерський) рівень вищої освіти *(Підгрупа з педагогіки та психології)* увійшли **4** викладачів ФППСР.

– членами акредитаційних комісій НАЗЯВО з проведення експертизи освітніх програм

До реєстру експертів Національного агентства із забезпечення якості вищої освіти з акредитації ОП включено:
– *проф. Кушнір І.Г.* (спеціальність «Психологія»);
– *доц. Мудрий Я.С.* (спеціальність «Соціальна робота»);
– *асист. Попов О.А.* (спеціальність «Соціальна робота»);
– *доц. Шманько О.В.* (спеціальність «Соціальна робота»);

Проф. Тимчук Л.І. – включена до реєстру експертів Державної служби якості освіти України з питань акредитаційної експертизи ОПП фахової передвищої освіти зі спеціальності «Соціальна робота».

Упродовж 2025 р. НПП ФППСР були включені до складу експертних груп для акредитації освітніх програм *(табл. 16):*

Таблиця 16

НПП, включені до складу експертних груп з акредитації ОПП

НПП	ОПП/ОНП	ЗВО, де проводилась акредитація	Наказ НАЗЯВО
Кафедра практичної психології			
проф. Кушнір І.Г.	ОПП «Клінічна психологія»	Ужгородський національний Університет	(наказ НАЗЯВО № 757-Е від 08.04.2025 р.)
	ОПП «Психологія»	Університет менеджменту освіти, відокремленого структурного підрозділу Білоцерківський інститут неперервної професійної освіти	(наказ НАЗЯВО № 438-Е від 03.03.2025р.)
Кафедра педагогіки та соціальної роботи			
проф. Тимчук Л.І.	ОПП «Соціальна адвокація», ОПП «Соціальна педагогіка», ОПП «Соціальна робота» спеціальності 231 «Соціальна робота»	ВСП «Економіко-правничий фаховий коледж Запорізького національного університету»	наказ Державної служби якості освіти України від 15.01.2025 №01-10/27
	ОПП «Соціальна робота» зі спеціальності 231 «Соціальна робота»	Коломийський педагогічний фаховий коледж Івано-Франківської обласної ради	наказ Державної служби якості освіти України від 30.04.2025 №01-10/301

1.9. Просвітницька діяльність викладачів

Поряд із внутрішніми університетськими ініціативами, викладачі ФППСР активно поширюють свій досвід поза межами ЧНУ. Вони виступають ключовими фахівцями, які проводять лекції, тренінги, майстер-класи та довгострокові курси підвищення кваліфікації

для вчителів початкових класів, практичних психологів і соціальних педагогів закладів загальної середньої освіти та фахівців соціальної сфери. Ця діяльність є невід'ємною частиною місії ФППСР щодо підтримки освітньої системи регіону, особливо в контексті впровадження реформ НУШ та надання психосоціальної підтримки в умовах воєнного часу *(табл. 17)*.

Таблиця 17

Заходи з підвищення кваліфікації педагогічних працівників, організовані викладачами ФППСР

Кафедра	Інформація про організацію курсів підвищення кваліфікації
кафедра педагогіки та методики початкової освіти	✓ тренінгові сесії з учителями початкових класів м. Чернівці та області **“Перезавантаження НУШ 1-4 класи”** (реалізуються ГО "Освіторія" в межах Багаторічної програми стійкості MYRPUA за підтримки глобального фонду Education Cannot Wait та за сприяння МОН України) 1) 10.06; 12.06 (37 слухачів) https://www.facebook.com/share/v/1METHMmayh/?mibextid=wwXIfr 2) 22.08-23.08 (23 слухачів), 3) 25.08-26.08 (34 слухачів); 4) 10.09-11.09 (22 слухачів) https://www.facebook.com/share/p/1Fx7eK8oBE/?mibextid=wwXIfr 5) 26.09-27.09 (28 слухачів), 6) 17.10-18.10 (19 слухачів), 7) 09.10-10.10 (21 слухачів), 8) 27.10-28.10 (31 слухач) https://www.facebook.com/share/p/1KGRqU3NBK/?mibextid=wwXIfr 9) 29.10-30.10 (26 слухачів), 10) 05.11-06.11 (23 слухачів)
кафедра практичної психології	✓ 14.10.2025р. – онлайн-практичне заняття "Психологічний супровід подолання освітніх втрат. Алгоритм роботи практичного психолога щодо подолання освітніх втрат в основній школі" для фахівців психологічної служби та викладачів кафедр психології Інститутів післядипломної педагогічної освіти областей України (асист: Романовська Д.Д.). К-сть слухачів - 88. https://www.facebook.com/share/p/15wwk7dZQn/?mibextid=wwXIfr ✓ організація курсів підвищення кваліфікації для педагогічних працівників *(асистент Матейчук Н.Г.)*: - 15.01.2025 р. – п’яте тренінгове заняття із циклу тренінгів на тему «Стрес- менеджмент в умовах війни» для працівників психологічної служби https://www.facebook.com/natalia.tsarenko.232338/posts/pfbid0oT9EH89grTJ5HcFpMFExWimetLoz4mxv6HfwDFUKdiuYfhpHE9XuiatWYgLJApDFl - 30.01.2025р. – тренінг «Командоутворення як основа ефективного розвитку колективу» для педагогічних працівників Чернівецького ліцею №18 https://www.facebook.com/groups/9773 62402830992/permalink/1738153533418538/ - 03.02.2025р. – тренінг «Командоутворення як основа ефективного розвитку колективу» для педагогічних працівників Чернівецької гімназії №1; - 11.02.2025р. – тренінг «Баланс в умовах невизначеності» для педагогічних працівників Чернівецького ліцею №1 математичного та економічного профілів https://www.facebook.com/ reel/1310865333487590 - 13.03.2025 р. – тренінг «Баланс в умовах невизначеності» для педагогічних працівників Чернівецької гімназії №17 https://www.facebook.com/cvzzso38/videos/1012940560650173 - 17.03.2025 р.-19.03.2025 р. – тренінг «Ментальне здоров’я та психосоціальна підтримка» у рамках українсько-італійського проєкту надання психологічної допомоги та підтримки (м. Чернівці). https://www.facebook.com/groups/1951808328408355/permalink/3975307876058380/ - 27.03.2025 р. – тренінг «Психологічне благополуччя педагогів: відновлення ресурсності та плекання резильєнтності під час війни» для педагогічних працівників Чернівецького ліцею №3 медичного профілю https://www.facebook.com/natalia.matejcuk.2025/posts/pfbid0QagBJHVy36ePRW9oR6n5KFz5kkd4D6HDSWR5EaPX8Az37MKwt26HHddLkiW4smHCl - 24.04.2025р. – тренінг «Психологічна стійкість освітян в умовах війни». Модуль 1 для педагогічних працівників Чернівецької гімназії №3. https://www.facebook.com/natalia.matejcuk.2025/posts/pfbid0cVybtQcTTJfmgspaPfAwV1cfdNcrzP2SZkZDkBiPaj5EgyDBSVz6kgxpJcok7jHtl - 22.05.2025р. – тренінг «Психологічна стійкість освітян в умовах війни». Модуль 2 для педагогічних працівників Чернівецької гімназії №3. https://www.facebook.com/natalia.matejcuk.

Кафедра	Інформація про організацію курсів підвищення кваліфікації
	2025/posts/pfbid0uNPYzseEsw2NPua3NAiwyUzboeuRwbQ7pPmeVFLQPAmK1zX61cBQYDPrsFf5h82al ✓організація тренінгів *(асистент Періус Н.В.)* - 07.03.2025 р. – тренінг для лідерок територіальних громад Вижницького району на тему «Ментальне здоров'я та психологічна підтримка жінки-лідера в умовах війни» https://www.facebook.com/share/p/16pa3s9V7W/?mibextid=wwXIfr - 05.05.2025 р. – навчальний тренінг для працівників Центрів надання соціальних послуг п'яти громад Чернівецької області «Батьківство без стресу». https://www.facebook.com/share/p/14G7hpH3TwY/?mibextid=wwXIfr - 30.06.2025 р. – тренінг «Соціально-психологічні аспекти публічного спілкування» для наукових працівників, держслужбовців, аспірантів Літньої наукової школи – 2025. https://www.facebook.com/share/v/16cEcGhtH3/?mibextid=wwXIfr ✓ 02-03.12.2025 р. – онлайн-заняття для практичних психологів ЗЗСО Чернівецької області, які забезпечують реалізацію ДСБСО (НУШ) на курсах підвищення кваліфікації при ІППОЧО (асист. Романовська Д.Д.). "Психологічний супровід надолуження освітніх втрат: алгоритм роботи практичного психолога основної школи", "Комплексна психопрофілактична робота з дітьми: запобігання булінгу, кібербулінгу, насильству в онлайн-просторі, медіаграмотність і цифрова безпека". К-сть слухачів – 50 https://www.facebook.com/share/p/1Z3MYDszW4/

1.10. Участь викладачів і студентів у освітніх проектах

Активна інтеграція ФППСР у міжнародний і національний освітній простір забезпечується не лише через академічну мобільність, але й через безпосередню **участь викладачів та здобувачів освіти у профільних освітніх проєктах**. Це дозволяє колективу впроваджувати інноваційні методики, такі як COIL-формат, обмінюватися досвідом із зарубіжними партнерами та безпосередньо сприяти реформуванню освіти в Україні (зокрема, у межах концепції НУШ) *(табл.18)*.

Таблиця 18

Участь викладачів і студентів ФППСР у національних та міжнародних освітніх проєктах

Кафедра	Назва освітнього проєкту, термін реалізації, учасники (організатори, координатори, керівники - необхідне зазначити)
кафедра педагогіки та соціальної роботи	1. **Міжнародний тиждень 2025** в межах програми академічної мобільності Еразмус+ (наказ №210-від від 17.04.25, наказ №568-ст від 13.05.2025 р.) *Термін реалізації* – 19.05 - 23.05.2025 р. *Учасники*: асист. О.А. Попов, студенти спеціальності "Соціальна робота": Е.П. Бабій (2 курс); К.В. Миндришора, М.О. Німак, А.І. Поп'юк (3 курс); С.Р. Бойчук, М.-В. В. Федорян (4 курс) https://psr.chnu.edu.ua/novyny/mizhnarodnyi-tyzhden-u-katolytskomu-universyteti-prykladnykh-nauk-m-fraiburh-nimechchyna/
	2. **Бінаціональний семінар** в межах програми академічної мобільності Еразмус+ (наказ №1648-ст від 10.11.2025 р., наказ №572-від від 13.10.25). *Термін реалізації* – 17.11 - 21.11.2025 р. *Учасники*: асист. О.А. Попов, студенти спеціальності "Соціальна робота": В.В. Берник, П.О. Щербакова (1 курс); Е.П. Бабій, А.С. Боднарюк, О.О. Божек (3 курс); В.М. Боднарюк, А.І. Поп'юк (4 курс) https://psr.chnu.edu.ua/novyny/tryvaie-vykladannia-mizhuniversytetskoho-anhlomovnoho-kursu-trauma-informed-psychosocial-first-aid/
кафедра педагогіки та методики початкової освіти	**1. «Діяльнісний підхід у закладах фахової передвищої та вищої освіти»** у рамках Меморандуму між МОН та The LEGO Foundation. *Термін реалізації* – з вересня 2025 р. *Учасники*: проф. С.З.Романюк, доц. Н.В.Нікула, доц. О.І. Костащук. https://ped.chnu.edu.ua/novyny/startuvav-proiekt-diialnisnyi-pidkhid-u-zakladakh-vyshchoi-osvity/

Кафедра	Назва освітнього проєкту, термін реалізації, учасники (організатори, координатори, керівники - необхідне зазначити)
	2.**“Перезавантаження НУШ 1-4 класи”** який реалізується ГО "Освіторія" в межах Багаторічної програми стійкості MYRPUA за підтримки глобального фонду Education Cannot Wait та за сприяння МОН України. *Термін реалізації - 2025-2026 р.* *Учасники*: проф. С.З.Романюк.

1.11. Участь викладачів у заходах для підвищення професійної майстерності

На тлі активної діяльності ФППСР, спрямованої на зовнішнє консультування та навчання (як це було продемонстровано у попередніх розділах), не менш важливим пріоритетом залишається безперервний професійний розвиток самого викладацького складу.

Для забезпечення високої якості освітніх послуг, інтеграції новітніх наукових розробок і вдосконалення методичних підходів, викладачі ФППСР регулярно беруть участь у різноманітних вітчизняних та міжнародних заходах: семінарах, тренінгах, конференціях і курсах, що сприяють підвищенню їхньої професійної майстерності *(табл. 19)*.

Таблиця 19

Участь викладачів ФППСР у заходах для підвищення професійної майстерності

Кафедра	Заходи з підвищення професійної майстерності
кафедра педагогіки та соціальної роботи	
15.06.2025 р. – участь у заході навчально-консультативного простору «Академія досвіду» ЧНУ ім. Ю. Федьковича, присвяченому Дню Батька, в ролі лекторів (доц. Н.І. Кучумова, Т.А. Равлюк) https://www.facebook.com/share/p/1D4X8MmZPf/?mibextid=wwXIfr	
03.12.2025 р. – участь у квесті в рамках Всеукраїнської акції «16 днів проти насильства» (асист. Н.М. Білик) https://psr.chnu.edu.ua/novyny/vidbuvsia-kvest-u-ramkakh-vseukrainskoi- aktsii-16-dniv-proty-nasylstva/	
кафедра педагогіки і психології дошкільної та спеціальної освіти	
11.09.2025 р. – вебінар «Порядок організації інклюзивного навчання в ЗДО, організований на Українській автентичній платформі «ВІП. ОСВІТА» (доц. Перепелюк І.Р.) https://drive.google.com/file/d/1Bi6rxH515bzTd-9uUVS50I4ukMoRiHAB/view?usp=sharing	
29.08.2025 р. – курси підвищення кваліфікації в галузі логопедії МЕГА «Ігри в роботі логопеда» (доц. Перепелюк І.Р.) https://drive.google.com/file/d/1PoWm8YQ22t2ceUPgujiq GZTMlL3UsejE/view?usp=sharing	
21-25.10 2025 р. – “Мистецтво як культурно-освітній бренд проблеми та пріоритети розвитку” (асист. Бесплько Г.М.) https://drive.google.com/file/d/1LSgmRZDlZHOrt710NvfdK_z_bXFm1TJn/view?usp=sharing	
кафедра практичної психології	
13-27.10.2025 р. – дистанційний курс з навчання тренерів щодо підготовки практичних психологів ЗЗСО за програмою "Комплексна психологічна підтримка учасників освітнього процесу в умовах реалізації державного стандарту базової середньої освіти", організований Українським науково-методичним центром практичної психології і соціальної роботи (сертифікат №56/2710-2025 (36 год, 1,2 ЄКТС 27.10.2025) (асист. Романовська Д.Д.) https://psyua.com.ua/professional-development/certificates/reiestr-sertyfikativ-pro-navchannia- treneriv-z-pidhotovky-praktychnykh-psykholohiv-zakladiv-zahalnoi-serednoi-osvity-kompleksna-psykholohichna-pidtrymka-uchasnykiv-osvitnoho-protsesu-v-umovakh-realiza/	
07-16.11.2025 р. – практико-орієнтований мультимедійний курс з теми "Квест-курс "Освіта без дискримінації", організований МОНУ на Національній платформі можливостей професійного розвитку педагогічних працівників "EdWay" (сертифікат про підвищення кваліфікації № 0042-01496-2025-76686). (асист. Романовська Д.Д.) https://edway.ua/uk/mpk/1496/detail/	
17-23.03.2025 р. – дистанційний курс "Академічна доброчесність: онлайн-курс для викладачів" на онлайн-платформі професійного розвитку Prometheus (60 год 2 ЄКТС, 22.03.2025) (асист. Ілащук М.М.) https://pract-psy.chnu.edu.ua/media/4u4cq3l5/ilashchuk -ad-220325.jpg	
26.02.2025р. – вебінар професора А. Стюарт на тему: «Психологічні наслідки війни для ветеранів та членів їх родин» (викладачі кафедри) https://www.facebook.com/share/p/1B1E5oxLJP/	

Кафедра	Заходи з підвищення професійної майстерності
	15.05.2025р. – онлайн-форум професійних психологів до Міжнародного дня сім'ї «Сила української родини: єдність, зцілення, підтримка». Сертифікат ФСП 2025/197. (доц. Гуцуляк Н.М.) https://pract-psy.chnu.edu.ua/media/vksotk0m/onlain-forum-do-mizhnarodnoho- dnia-simi-2025.pdf
	11.-18.06.2025р. – онлайн-марафон «7 днів до впевненої консультації». Сертифікат. (доц. Гуцуляк Н.М.) https://pract-psy.chnu.edu.ua/media/v33buyd0/onlain-marafon-sim-dniv-do-vpev nenoi- konsultatsii.pdf
	Сертифікаційна участь в міжнародному освітньому проекті: UkrHelpFoundation, PsyCorps. ЧНУ ім. Ю.Федьковича. Назва теми підвищення кваліфікації: «The traumatic impact of the war (series of educational lectures): Modern methods and practices of psychological support for PTSD». Тривалість 15 годин (0,5 кредиту ЄКТС). Сертифікат № 373 /від 11/2025. (доц. Радчук В.М.), Сертифікат № 355/від 11/2025 (доц. Гуцуляк Н.М.), Сертифікат № 374/від 11/2025 (доц. Т.М.Канівець), Сертифікат № 375/від 11/2025 (доц. Г.С.Фесун), Сертифікат № 359 /від 11/2025 (асист. Н.Г. Матейчук), Сертифікат № 354/від 11/2025 (асист. Г.В.Барабащук) Сертифікат №356 /від 11/2025 (асист. М.М.Ілащук), Сертифікат №362 /від 11/2025 (доц. А.А.Сімак), Сертифікат № 360/від 11/2025 (асист. Н.В. Періус)., Сертифікат № 358 /від 11/2025 (проф. І.Г.Кушнір), Сертифікат № 361 /від 11/2025 (асист. Д.Д.Романовська)
	26.02.2025 р. – участь у щорічній науково-практичній конференції *«Актуальні питання роботи з персоналом у складових сектору безпеки та оборони»* м. Чернівці. (0,2 кредити ЄКТС, 6 год.) *Сертифікат.* (доц. Т.М.Канівець) https://www.facebook.com/share/p/151Jmjn UJs/?mibextid=wwXIfr
	26.02.2025 р. – учасниця вебінару проф. Аманди Стюарт: *«Психологічні наслідки війни для ветеранів та їх родин»* американський фонд у співпраці з кафедрою практичної психології ЧНУ ім. Ю. Федьковича Загальний обсяг програми – 90 год. / 3 кредити ЄКТС, форма – інституційна (очна). Сертифікат серія ПК-НПП-022025 №069 від 10 лютого 2025 р. https://www.facebook.com/share/14rqUCgQTG/?mibextid=wwXIfr
	04.05.2025-07.05.2025р. – навчання у Школі-тренінг для тренерів «Мистецтво психологічного відновлення» (асист. Н.Г.Матейчук) https://pract-psy.chnu.edu.ua/media/arcpyhyd/04052025-07052025-r-sertyfikat-pro-4-denne- navchannia-u-shkoli-treninh-dlia-treneriv-mystetstvo-psykholohichnoho-vidnovlennia-m-kyiv.jpg
	01.11.2023р.-06.04.2025р. – навчання для фахівців спеціальностей «Психологія», «Корекційна освіта», «Соціальна робота» за програмою «Арт-терапія як метод психологічної допомоги». Свідоцтво про підвищення кваліфікації АС-2025-1222, видане 06.04.2025р.(асист. Н.Г.Матейчук) https://pract-psy.chnu.edu.ua/media/yylp3f2c/01112023-06042025-r-svidotstvo-pro-pidvyshchennia-kvalifikatsii-navchannia-za-prohramoiu-art-terapiia-iak-metod-psykholohichnoi-dopomohy-286-hodyn.jpg
	навчання в Українському інституті Позитивної крос-культурної психотерапії і менеджменту на базовому курсі позитивної психотерапії. Сертифікат консультанта базового рівня за напрямком позитивна транскультуральна психотерапія WAPP (200 год.) (асист. Н.Г.Матейчук) https://pract-psy.chnu.edu.ua/media/lf4pjcke/2025-r-sertyfikat-konsultanta-bazovoho-rivnia-za-napriamkom-pozytyvna-transkulturalna-psykhoterapiia-wapp.jpg
	участь у Школі-тренінгу «Мистецтво психологічного відновлення» (04.-07.05.2025р.). Сертифікат. (асист. Н.Г.Матейчук) https://pract-psy.chnu.edu.ua/media/arcpyhyd/04052025-07052025-r-sertyfikat-pro-4-denne-navchan nia-u-shkoli-treninh-dlia-treneriv-mystetstvo-psykholohichnoho-vidnovlennia-m-kyiv.jpg
	18-19.10.2025 р. – участь у XXIV Міжнародній науково-практичній конференції (секція системної сімейної психотерапії Української спілки психотерапевтів ЄАП) «Під парасолькою системної сімейної психотерапії: методи та підходи». Сертифікат, 20 год. (асист. Г.В. Барабащук)
	Сертифікаційна участь в освітньому проекті: «Межовий розлад особистості в клінічній практиці: комплексний підхід». Сертифікат №240120251916/01/2025. (доц. А.А. Сімак) https://pract-psy.chnu/edu.ua/media/ lvma35fv/1-sertyfikat_farmeducation_23012025.pdf
	Сертифікаційна участь в освітньому проекті: «ОКР: діагностика, лікування та менеджмент пацієнтів у клінічній практиці». Сертифікат № 24011404/02/2025 (доц. А.А. Сімак) https://pract-psy.chnu.edu.ua/media/5gwbz5hm/2-sertyfikat_farmeducation_07022025.pdf
	Сертифікаційна участь в освітньому проекті: «Лікування депресії резистентної до терапії: новітні методи та стратегії». Сертифікат № 2401335/02/2025 (доц. А.А. Сімак) https://pract-psy.chnu.edu.ua/media/qiwj1uz3/3-sertyfikat_farmeducation_13022025.pdf
	Сертифікаційна участь в освітньому проекті: «ProPed: дитяча депресія». Сертифікат №2025-2022-1004870-200010/02/2025 (доц. А.А. Сімак) https://pract-psy.chnu.edu.ua/media/lrwbrcuo/4-sertyfikat_progress_22022025.pdf
	Сертифікаційна участь в освітньому проекті: «РАС у дорослому віці: діагностика та адаптація». Сертифікат №2415818/02/2025 (доц. А.А. Сімак) https://pract-psy.chnu.edu.ua/media/ip4lxzsc/6-sertyfikat_farmeducation_27022025.pdf
	Сертифікаційна участь в освітньому проекті: «Психотерапія при біполярному розладі: баланс між медикаментами та психотерапією». Сертифікат №243418/03/2025_(доц. А.А. Сімак) https://pract-psy.chnu.edu.ua/media/3ueblxdo/7-sertyfikat_farmeducation_03032025.pdf

Кафедра	Заходи з підвищення професійної майстерності
	Сертифікаційна участь в освітньому проекті: «РДУГ в дитячому віці: особливості діагностики, диференційної діагностики та терапії». Сертифікат №213498/03/2025 (доц. А.А.Сімак) https://pract-psy.chnu.edu.ua/media/ jp3mvv53/8-sertyfikat_farmeducation_12032025.pdf
	Сертифікаційна участь в освітньому проекті: «Депресія в дітей та підлітків: діагностика, прояви та лікування». Сертифікат від 14.03.2025 (доц. А.А. Сімак) https://pract-psy.chnu.edu.ua/media/3orl_4x4n/9-depresiia-v-ditei-i-pidlitkiv-diahnostyka-proiavy-ta-likuvannia.pdf
	Сертифікаційна участь в освітньому проекті: «Сон та психічне здоров'я: алгоритм діагностики та лікування інсомнії у пацієнтів». Сертифікат №2100129/03/2025. (доц. А.А. Сімак) https://pract-psy.chnu.edu.ua/media/bhgb1awu/10-sertyfikat_farmeducation_14032025.pdf Сертифікаційна участь в освітньому проекті: «Фізична реабілітація військовослужбовців». Сертифікат від 17.03.2025.(доц. А.А. Сімак) https://pract-psy.chnu.edu.ua/media/im0l0ogn/11-medvoise_17032025.jpg
	Сертифікаційна участь в освітньому проекті: «Посттравматичний стресовий розлад. Сучасна реальність». Сертифікат №1101202/03/2025___(доц. А.А. Сімак) https://pract-psy.chnu.edu.ua/media/luyhkt0v/11-sertyfikat_far meducation_20032025.pdf
	Сертифікаційна участь в освітньому проекті: «Клінічні кейси лікування порушень харчової поведінки: анорексія, психогенне переїдання». Сертифікат №110566/03/2025 (доц. А.А. Сімак) https://pract-psy.chnu.edu. ua/media/3m3ek321/12-sertyfikat_farmeducation_20032025.pdf
	Сертифікаційна участь в освітньому проекті: «Панічний розлад: патофізіологія, клінічні особливості, сучасна терапія». Сертифікат №111452/26.03.2025 (доц. А.А. Сімак) https://pract-psy.chnu.edu.ua/media/ta2fdgjn/ 14-sertyfikat_farmeducation_26032025.pdf
	Сертифікаційна участь в освітньому проекті: «Шизоафективний розлад: особливості діагностики та диференційної діагностики, лікування». Сертифікат №1658452/27.03.2025. (доц. А.А. Сімак) https://pract-psy. chnu.edu.ua/media/qutl3wmj/15-sertyfikat_farmeducation_27032025.pdf
	Сертифікаційна участь в міжнародному освітньому проекті «Терапевтична інтеграція за допомогою руху очей EMI. Метод десенсибілізації та переробки травми». ACADEMI IMPACT, QUEBEC, CANADA. Сертифікат від 27.03.2025. Тривалість 24 години (0,8 кредитів ЄКТС) (доц. А.А. Сімак) https://pract-psy.chnu.edu.ua/ media/u0zjrvgt/16-sertyfikat_emi_27032025.pdf
	Сертифікаційна участь в освітньому проекті: «Епігенетика психічного здоров'я: як керувати генами стресостійкості». Сертифікат №1343125/08.04.2025 (доц. А.А. Сімак) https://pract-psy.chnu.edu.ua/media/y5dgtjos/17-sertyfikat_farmeducation_08042025.pdf
	Сертифікаційна участь в освітньому проекті: «Післяпологова депресія: діагностика та сучасні стандарти лікування». Сертифікат № 11411227/11.04.2025 (доц. А.А. Сімак) https://pract-psy.chnu.edu.ua/media/kkbh0ano/ 18-sertyfikat_farmeducation_11042025.pdf
	Сертифікаційна участь в освітньому проекті: «Психотерапія розладів особистості: DBT, схема-терапія, модуляційні підходи». Сертифікат № 113328/16.04.2025 (доц. А.А. Сімак) https://pract-psy.chnu.edu.ua/media /gmanvtft/19sertyfikat_farmeducation_16042025.pdf
	Сертифікаційна участь в освітньому проекті: «Комунікація з військовими та ветеранами: практичні кейси». Сертифікат № 143328 /17.04.2025 (доц. А.А. Сімак) https://pract-psy.chnu.edu.ua/media/cbxje3fi/20-sertyfikat_farmeducation_17042025.pdf
	Сертифікаційна участь в освітньому проекті: «Фармакотерапія психічних розладів при коморбідних станах після ЧМТ, контузії, акубаротравми». Сертифікат № 11511275 /29.04.2025 (доц. А.А. Сімак) https://pract-psy.chnu.edu.ua/media/3cflpmve/21-sertyfikat-_farmeducation_29042025.pdf
	Сертифікаційна участь в освітньому проекті: «Психотерапія при БАР: DBT-для регуляції емоцій». Сертифікат № 11144212/06.06.2025 (доц. А.А. Сімак) https://pract-psy.chnu.edu.ua/media/svrnrfoz/22-sertyfikat_farme ducation-06062025.pdf
	Сертифікаційна участь в освітньому проекті: «РДУГ у дорослих: від диференційного діагнозу до ефективної терапії». Сертифікат № 11140315/09.06.2025 (доц. А.А. Сімак) https://pract-psy.chnu.edu.ua/media/1bflhsrp/ 23-sertyfikat_farmeducation_09062025.pdf
	Сертифікаційна участь в освітньому проекті: «Селфхарм: форми, психопатологічні механізми, диференціація від суїцидальної поведінки, стратегії допомоги». Сертифікат № 11144712/16.06.2025 (доц. А.А. Сімак) https://pract-psy.chnu.edu.ua/media/f4zfwlr4/24-sertyfikat_farmeducation_16062025.pdf
	Сертифікаційна участь в освітньому проекті: «Психотерапія розладів особистості – схематерапія та діалектико-поведінкова терапія». Сертифікат №11142914/26.06.2025 (доц. А.А. Сімак) https://pract-psy.chnu.edu.ua/media/d0tnklae/25-sertyfikat_farmeducation_260625.pdf
	Сертифікаційна участь в освітньому проекті: «Сучасне психіатричне інтерв'ю: від першого питання до точного діагнозу». Сертифікат №11141319 /27.06.2025 (доц. А.А. Сімак) https://pract-psy.chnu.edu.ua/media/hkfe3f0q/26-sertyfikat_farmeducation_270625.pdf
	Сертифікаційна участь в освітньому проекті: «ПТСР та флешбеки – погляд фізичного терапевта». Сертифікат № 11140956 /07.07.2025 (доц. А.А. Сімак) https://pract-psy.chnu.edu.ua/media/044ialzw/27-sertyfikat_farme ducation_070725.pdf

Кафедра	Заходи з підвищення професійної майстерності
Сертифікаційна участь в освітньому проекті: «Травма чи характер? Як відрізнити розлади особистості від ПТСР». Сертифікат № 111412148 /11.07.2025 (доц. А.А. Сімак) https://pract-psy.chnu.edu.ua/media/w2gbtytz/28-sertyfikat_farmeducation_110725.pdf	
Сертифікаційна участь в освітньому проекті: «Як вчасно розпізнати РХП у підлітків: сигнали, що ховаються в нормі». Сертифікат від 17.07.2025 (доц. А.А. Сімак) https://pract-psy.chnu.edu.ua/media/gjel441i/29-sertyfikat_farmeducation_170725.pdf	
Сертифікаційна участь в освітньому проекті: «Як вчасно розпізнати РХП у підлітків: сигнали, що ховаються в нормі». Сертифікат від 17.07.2025 (доц. А.А. Сімак) https://pract-psy.chnu.edu.ua/media/gjel441i/29-ser tyfikat_farmeducation_170725.pdf	
Сертифікаційна участь в освітньому проекті: «Практичний гайд по роботі з межовими розладами особистості». Сертифікат 18.07.2025 (доц. А.А. Сімак) https://pract-psy.chnu.edu.ua/media/hkop33yy/30-sertyfikat_farmeducation_180725.pdf	
Сертифікаційна участь в освітньому проекті: «Роль дихання в реабілітації: чому без дихальних вправ нічого не зростеться». Сертифікат 18.07.2025 (доц. А.А. Сімак) https://pract-psy.chnu.edu.ua/media/4shlklib/32-sertyfikat_farmeducation_210725.pdf	
Сертифікаційна участь в освітньому проекті: «Диференційна діагностика та лікування біполярних розладів». Сертифікат № 21.07.2025 (доц. А.А. Сімак) https://pract-psy.chnu.edu.ua/media/4shlklib/32-sertyfikat_farmeducation_210725.pdf	
Сертифікаційна участь в освітньому проекті: «Шизоафективний розлад: діагностичний квест і стратегія лікування». Сертифікат 30.07.2025 (доц. А.А. Сімак) https://pract-psy.chnu.edu.ua/media/4smli0on/33-sertyfikat_farmeducation_300725.pdf	
Сертифікаційна участь в освітньому проекті: «Шизоафективний розлад: діагностичний квест і стратегія лікування». Сертифікат 30.07.2025 (доц. А.А. Сімак) https://pract-psy.chnu.edu.ua/media/4smli0on/33-sertyfikat_farmeducation_300725.pdf	
ISRAID (17-18.11.2025) участь у сертифікаційному навчанні «Підсилення фахівця з психічного здоров'я та психосоціальної підтримки для роботи в гуманітарному секторі». Сертифікат № 2471-25 /18.11.2025 (доц. А.А. Сімак) https://pract-psy.chnu.edu.ua/media/x5dfzam3/34-sertyfikat-israaid_ty-yak_17-181125.jpg	
Сертифікаційне навчання в міжнародному освітньому проекті «Brain Working Recursive Therapy. ***Level 1***». Сертифікат від 16.06.2025. Тривалість 32 години (1,06 кредитів ЄКТС). (доц. А.А. Сімак) https://pract-psy.chnu.edu.ua/media/abknut4a/36-sertyfikat_bwr_level-1-16062025.pdf	
Проходження групової супервізії з курсу «Brain Working Recursive Therapy». Довідка про проходження супервізії з курсу BWRD від 16.08.2025. Тривалість 9 години (0,3 кредити ЄКТС). (доц. А.А. Сімак) https://pract-psy.chnu.edu.ua/media/a2cdtkip/36-dovidka-z-supervizii_bwr_16082025.pdf	
Сертифікаційне навчання в міжнародному освітньому проекті «Brain Working Recursive Therapy. ***Level 2***». Сертифікат від 05.10.2025. Тривалість 21 година (0,7 кредитів ЄКТС). (доц. А.А. Сімак) https://pract-psy.chnu.edu.ua/media/5ylbva5k/37-sertyfikat_bwrt_level-2-05102025.pdf	
Навчання тренерів щодо підготовки практичних психологів ЗЗСО за програмою "Комплексна психологічна підтримка учасників освітнього процесу в умовах реалізації державного стандарту базової середньої освіти", виданий Українським НМЦ практичної психології і соціальної роботи НАПН України 27.10.2025. СЕРТИФІКАТ #56/2710-2025 (36 год, 1,2 ЄКТС) (асист. Д.Д.Романовська)	
Участь у програмі практико-орієнтованого мультимедійного курсу з теми "Квест-курс "Освіта без дискримінації" на Національній платформі можливостей професійного розвитку педагогічних працівників "EdWay". Сертифікат про підвищення кваліфікації # 0042-01496-2025-76686 (асист. Д.Д.Романовська)	

1.12. Внутрішня академічна мобільність студентів

Прагнення ФППСР до європейської інтеграції та забезпечення глобальної конкурентоспроможності наших випускників неможливе без розширення їхніх освітніх горизонтів. Одним із ключових інструментів для досягнення цієї мети є академічна мобільність студентів *(табл. 20)*.

Таблиця 20

Внутрішня академічна мобільність студентів ФППСР

Кафедра	Участь студентів у програмах академічної мобільності
кафедра педагогіки і психології дошкільної та спеціальної освіти	**Рошинець В.А., Чокан К.Р., Мазуряк Г.С.** вивчали дисципліну "Логопедія з практикумом" у Глухівському національному педагогічному університеті ім. О.Довженка (Наказ №194-ст. від 11.02.25.)

Кафедра	Участь студентів у програмах академічної мобільності
кафедра педагогіки та методики початкової освіти	**Вакарчук Максим Аркадійович (110м), Говоруха Катерина Олександрівна (110м)** вивчали дисципліну "Організаційно-управлінська діяльність початкової освіти" (4 кр. ЄКТС) у Волинському національному університеті імені Лесі Українки (14.04. 2025 по 16.06.2025 р.) Наказ № 428-ст. від 27.03.25 (4 кр. ЄКТС)
кафедра музики	**Пістружак В.В., Гакман О.М., Шкварська А.К.** у Кам'янець-Подільському національному університеті ім. І.Огієнка (Наказ №197-ст. від 12.02.25.) **Григореску А.** вивчала дисципліну "Вокально-виконавська майстерність", **Чечул А.** вивчала дисципліну "Вокально-хорові дисципліни: хорове диригування", **Педуре В.** вивчав дисципліну "Вокально-хорові дисципліни: постановка голосу" у Камянець-Подільському національному університеті ім. І.Огієнка (Наказ №198-ст. від 12.02.25.)

РОЗДІЛ 2
НАУКОВА, НАУКОВО-ТЕХНІЧНА ТА ІННОВАЦІЙНА ДІЯЛЬНІСТЬ

2.1. Кафедральні наукові теми

Науково-педагогічні працівники ФППСР протягом звітного періоду реалізовували відповідні етапи плану виконання наукових тем на кафедрах:

- кафедра педагогіки та соціальної роботи *– «Освіта і соціальна робота як ресурси розвитку особистості й суспільства в умовах глобалізації і інтеграції»*, реєстраційний номер 0121U110498 (2021-2025 рр., керівник – *д.пед. н., проф. Тимчук Л.І.*).

- кафедра педагогіки та психології дошкільної освіти *– «Професійна підготовка педагогічних кадрів закладів дошкільної освіти в контексті євроінтеграційних процесів»*, реєстраційний номер 0121U110897 (2021-2025 рр., керівник – *д. пед. н., проф. Олійник М.І.*).

- кафедра педагогіки та методики початкової освіти *– «Теоретико-методологічні засади розвитку педагогічної освіти та професійної підготовки фахівців у контексті євроінтеграційних процесів»*, реєстраційний номер 0121U109359 (2021-2025 рр., керівник – *д. пед. н., проф. Романюк С.З.*).

- кафедра музики *– «Теорія і практика професійної підготовки педагогічних кадрів для закладів музичної освіти в Україні»* (2021-2025 рр., керівник – *доц. Лісовий В.А.*).

- кафедра психології *– «Соціально-психологічні чинники впливу на самоздійснення особистості в епоху глобалізації»*, реєстраційний номер 0122U002376 (2022-2026 рр., керівник – доц. *Андрєєва Я. Ф.*)

- кафедра практичної психології *– «Психологічні аспекти функціонування сучасної сім'ї: адаптація та структурно-функціональна трансформація подружньої та батьківської підсистем»*, реєстраційний номер 0122U002432 (2022-2026 рр., керівник – *доц. Радчук В.М.*).

2.2. Наукові публікації викладачів

За звітній період науково-педагогічні працівники факультету результати наукових досліджень представляли у закордонних та вітчизняних друкованих виданнях. За 2025 рік опубліковано *(табл.21):*

Науково-педагогічні працівники та студенти факультету протягом 2025 року були учасниками:

- ✓ *9 Міжнародних закордонних,*
- ✓ *80 Міжнародних українських,*
- ✓ *19 Всеукраїнських конференцій*

Таблиця 21

Результати публікаційної активності науково-педагогічних працівників ФППСР

№	Тип видання	К-сть публікацій по кафедрах						
		ПСР	ППДСО	ПМПО	М	П	ПП	Всього
1	*Монографії закордонні (окремі розділи)*							
2	*Монографії вітчизняні (одноос.*; колект.**)*							
3	*Навчальні посібники*		3		1	2		**6**
4	*Методичні публікації*		4		1		1	**6**

№	Тип видання	К-сть публікацій по кафедрах						
		ПСР	ППДСО	ПМПО	М	П	ПП	Всього
5	*Публікації у фахових закордонних журналах*							
	Рейтингові закордонні (Scopus)		1	5				**6**
	Рейтингові закордонні (Web of Science (WoS)	2	3	3		2		**10**
	Рейтингові закордонні (Index Copernicus)	1	1	1				**3**
6	*Інші закордонні (не рейтингові)*	2	3					**5**
7	*Публікації у фахових українських виданнях:*		11				2	**13**
	Рейтингові вітчизняні (Scopus)		1					**1**
	Рейтингові вітчизняні видання (Index Copernicus)	1	1	7			4	**13**
	Фахові видання. Категорія Б	21	7	14	5	10	2	**59**
8	*Матеріали Міжнародних закордонних конференцій*		7	2				**9**
	Конференції *(Scopus)*							
	Інші закордонні конференції	1	6					**7**
9	*Матеріали Міжнародних українських конференцій*	9	7	21	30	7	6	**80**
10	*Матеріали Всеукраїнських конференцій*	2	10	7				**19**
11	*Публікації зі студентами*	4	1	3	17		1	**26**
	Всього	**43**	**71**	**63**	**54**	**21**	**16**	**263**
12	*Публікації студентів під керівництвом викладачів (щорічна студентська наукова конференція ЧНУ)*	26	59	39	23	13	26	**186**

Примітка. ПСР – кафедра педагогіки та соціальної роботи, ППДСО – кафедра педагогіки і психології дошкільної та спеціальної освіти, ПМПО – кафедра педагогіки та методики початкової освіти, М - кафедра музики, П – кафедра психології, ПП – кафедра практичної психології.

Загальний обсяг публікаційної активності науково-педагогічних працівників ФППСР у 2025 році **не значно знизився** порівняно з 2024 р. (з 286 до 264 одиниць, або на 7.7%) *(табл. 22).* Проте ця динаміка супроводжується суттєвою структурною трансформацією наукових пріоритетів та фокусу роботи. Ключовим викликом є значне падіння міжнародного визнання: кількість публікацій у найпрестижніших базах Scopus зменшилася вдвічі (з 12 до 6), а матеріали, представлені на закордонних міжнародних конференціях, скоротилися майже на 70% (з 22 до 7). Це свідчить про об'єктивні труднощі у підтримці високорейтингової міжнародної співпраці та фінансові/логістичні обмеження в умовах зовнішніх викликів.

Таблиця 22

Зведена порівняльна таблиця публікаційної активності ФППСР (2024–2025)

№	Тип видання	Кількість публікацій		Динаміка
		2024	2025	
1	Монографії закордонні (окремі розділи)	2	0	-100%
2	Монографії вітчизняні (одноос.*; колект.**)	6	0	-100%
3	Навчальні посібники	9	6	-33%
4	Методичні публікації	10	6	-40%
5	Публікації у фахових закордонних журналах			
	* (з них Рейтингові закордонні (Scopus))	12	6	-50%
	* (з них Рейтингові закордонні (Web of Science (WoS))	10	9	-10%
	* (з них Рейтингові закордонні (Index Copernicus))	1	3	**+200%**
6	Інші закордонні (не рейтингові)	9	5	-44%
7	Публікації у фахових українських виданнях			

№	Тип видання	Кількість публікацій		Динаміка
		2024	2025	
	* (з них Рейтингові вітчизняні (Scopus))	1	1	0%
	* (з них Рейтингові вітчизняні видання (Index Copernicus))	11	13	+18%
	* (з них Фахові видання. Категорія Б)	52	56	+8%
8	Матеріали Міжнародних закордонних конференцій	22	7	-68%
9	Матеріали Міжнародних українських конференцій	99	80	-19%
10	Матеріали Всеукраїнських конференцій	29	19	-35%
11	Публікації зі студентами	13	26	**+100%**
	Всього публікацій	286	264	-7.7%
12	Публікації студентів під керівництвом викладачів	99	186	**+88%**

Зниження також торкнулося навчально-методичного забезпечення: зменшилася кількість навчальних посібників та методичних публікацій (на 33% та 40% відповідно). Водночас ФППСР продемонстрував зміцнення позицій на національному рівні та активізацію роботи зі здобувачами освіти: кількість публікацій у *фахових виданнях Категорії Б* зросла з 52 до 56 (+8%), що підтверджує стабільну активність у провідних національних наукових виданнях. Зросла також кількість публікацій у вітчизняних виданнях, індексованих у Index Copernicus (+18%). Фіксується кардинальне зростання залучення студентів до дослідницької діяльності. Кількість *публікацій зі студентами зросла вдвічі* (з 13 до 26), а загальна кількість *публікацій студентів під керівництвом викладачів* зросла майже на 90% (з 99 до 186). Це є вагомим показником ефективної інтеграції наукової роботи в освітній процес та розвитку дослідницьких компетентностей молоді.

2.3. Робота викладачів в спеціалізованих вчених радах, експертних радах

Високий рівень наукової кваліфікації викладачів ФППСР підтверджується їхньою активною участю у процесах оцінювання та формування державної освітньої політики. Вони залучені до роботи у Спеціалізованих вчених радах *(табл. 23)*.

Таблиця 23

Члени спеціалізованих вчених рад

№	ПІП	Науковий ступінь, вчене звання, посада	Інформація про спеціалізовану вчену раду
Кафедра педагогіки та методики початкової освіти			
1.	Романюк Світлана Захарівна	доктор педагогічних наук, професор, завідувач кафедри педагогіки та методики початкової освіти	Член спеціалізованої вченої ради Д 70.145.01 у Хмельницькій гуманітарно-педагогічній академії з присудження наукового ступеня доктора наук зі спеціальностей 13.00.01 – загальна педагогіка та історія педагогіки; 13.00.04 – теорія та методика професійної освіти
2.	Іванчук Марія Георгіївна	доктор психологічних наук, професор кафедри педагогіки та методики початкової освіти	Член спеціалізованої вченої ради Д 26.053.10 в Національному педагогічному університеті імені М.П.Драгоманова по захисту кандидатських та докторських дисертацій зі спеціальності 19.00.07 – педагогічна та вікова психологія.
Кафедра педагогіки і психології дошкільної та спеціальної освіти			
3.	Олійник Марія Іванівна	доктор педагогічних наук, професор, завідувач кафедри	член спеціалізованої вченої ради К 20.051.01 ДВНЗ «Прикарпатський національний

№	ПІП	Науковий ступінь, вчене звання, посада	Інформація про спеціалізовану вчену раду
		педагогіки і психології дошкільної та спеціальної освіти	університет імені Василя Стефаника» зі спеціальностей 13.00.01 «Загальна педагогіка та історія педагогіки» 13.00.04 «Теорія і методика професійної освіти»
Кафедра практичної психології			
1	Романовська Діана Доремідонтівна	кандидат психологічних наук, асистент кафедри практичної психології	член експертної групи з психології та педагогіки щодо експертизи та надання грифів навчальній літературі та навчальним програмам (наказ МОН України «Про утворення предметних (галузевих) експертних комісій та експертних груп» від 20.11.2024 №1636).

Викладачі ФППСР також активно залучаються як члени разових спеціалізованих вчених рад: голови, опоненти, рецензенти *(табл. 24)*.

Таблиця 24

Експертна діяльність викладачів ФППСР як членів разових Спеціалізованих вчених рад та офіційних опонентів

№	ПІП	Науковий ступінь, вчене звання, посада	Інформація про разову спеціалізовану вчену раду, дата захисту, тема дисертації, ПІП дисертанта, підтверджуючий документ/покликання
Кафедра педагогіки та методики початкової освіти			
1.	Романюк Світлана Захарівна	доктор педагогічних наук, професор, завідувач кафедри педагогіки та початкової освіти	Разова спеціалізована вчена рада Чернівецький національний університет імені Юрія Федьковича Здобувачка – Скоролітня А.І. Тема: "Інноваційна компетентність майбутнього вчителя математики в контексті модернізації змісту загальної середньої освіти" за спеціальністю 011 "Освітні, педагогічні науки". Дата захисту - 29.05.2025 року **Голова ради** https://www.chnu.edu.ua/media/1yephm0k/skorol%D1%8Btnia_pov%D1%8Bdomlennia-pro-utvorennia-spetsrady.pdf
			Разова спеціалізована вчена рада ДФ 20051.158 Карпатського національного університету ім. Василя Стефаника. Здобувачка – Дубляк О.О. Тема: “Методика формування монологічної компетентності молодших школярів засобами медіаосвіти” Дата захисту - 15.12.2025 р. **Офіційний опонент** https://vad.cnu.edu.ua/informatsiia-pro-dysertatsiiu-dubliak-oksany-oleksandrivny/
2.	Бигар Ганна Павлівна	Кандидат педагогічних наук, доцент кафедри педагогіки та методики початкової освіти	**Рецензент** на захисті дисертації **Єремії Яни Ігорівни** з теми *“Педагогічні умови формування предметно-методичної компетентності у майбутніх вчителів фізичної культури”* Дата захисту: 24.06.2025 Разова спеціалізована вчена рада **PhD 9005** Чернівецького національного університеті імені Юрія Федьковича 011 Освітні, педагогічні науки

№	ПІП	Науковий ступінь, вчене звання, посада	Інформація про разову спеціалізовану вчену раду, дата захисту, тема дисертації, ПІП дисертанта, підтверджуючий документ/покликання
			Член разової спеціалізованої ради для здобуття ступеня доктора філософії з галузі 01 "Освіта/Педагогіка" за спеціальністю 011 "Освітні, педагогічні науки" - 2025 рік
3.	Предик Аліна Анатоліївна	Кандидат педагогічних наук, доцент кафедри педагогіки та методики початкової освіти	**Опонент** на захисті дисертації **Мороза Євгена Вадимовича** з теми *"Психолого-педагогічні умови формування соціально-емоційних навичок молодших школярів"*на здобуття наукового ступеня доктора філософії Дата захисту: 28.10.2025 Разова спеціалізована вчена, рада Сумського державного педагогічного університету імені А.С.Макаренка **PhD** Д 55.053.01 https://sspu.edu.ua/spetsializovani-vcheni-rady-z-prysudzhennia-doktora-filosofii
4.	Шульга Альона Валеріївна	кандидат педагогічних наук, доцент кафедри педагогіки та методики початкової освіти	**Рецензент** на захисті дисертації **Скоролітної Аліни Іванівни** з теми *"Інноваційна компетентність майбутнього вчителя математики в контексті модернізації змісту загальної середньої освіти"* на здобуття наукового ступеня доктора філософії Дата захисту: 29.05.2025 Разова спеціалізована вчена рада Чернівецького національного університеті імені Юрія Федьковича **PhD 8334** 011 Освітні, педагогічні науки Член разової спеціалізованої ради для здобуття ступеня доктора філософії з галузі знань 01 "Освіта/Педагогіка" за спеціальністю 011 "Освітні, педагогічні науки"
Кафедра педагогіки і психології дошкільної та спеціальної освіти			
5.	Колтунович Тетяна Анатоліївна	канд. психол. наук, доцент кафедри педагогіки і психології дошкільної та спеціальної освіти	Разова спеціалізована рада **PhD 9856** Тернопільського національного педагогічного університету імені Володимира Гнатюка Тема: *«Формування особистісної готовності майбутніх педагогів до діалогізації освітнього процесу»* Дата захисту: *01.08.2025 р., м. Тернопіль* Дисертантка: *Вінничук Мирослава Вікторівна* **Офіційний опонент** https://tnpu.edu.ua/naukova-robota/docaments-download/razovi_rady/Vinnichuk-.php наказ про утворення разової спеціалізованої ради (Наказ №212 від 24 червня 2025) https://tnpu.edu.ua/naukova-robota/docaments-download/razovi_rady/rishennia%20Vchenoi%20rady%20Ternopilskoho%20natsionalnoho%20pedahohichnoho%20universytetu%20imeni%20Volodymyra%20Hnatiuka%20nakaz%20%E2%84%96212%20vid%2024%20chervnia%202025.pdf
Кафедра педагогіки та соціальної роботи			
6.	Тимчук Людмила Іванівна	доктор педагогічних наук, професор, завідувач кафедри педагогіки та соціальної роботи	Разова спеціалізована рада **PhD 9005** Чернівецького національного університеті імені Юрія Федьковича Дата захисту: 24.06.2025р. Тема: *"Педагогічні умови формування предметно-методичної компетентності у майбутніх вчителів фізичної культури",* Дисертантка: *Єремія Яна Ігорівна* (наказ №153 від 28.04.2025 р. **Голова ради**

№	ПІП	Науковий ступінь, вчене звання, посада	Інформація про разову спеціалізовану вчену раду, дата захисту, тема дисертації, ПІП дисертанта, підтверджуючий документ/покликання
			Наказ “Про утворення разової спеціалізованої вченої ради” https://www.chnu.edu.ua/nauka/zdobuvachu-naukovoho-stupenia/baza-danykh-razovykh-spetsializovanykh-vchenykh-rad/yeremiia-yana-ihorivna/
Кафедра музики			
7.	Лісовий Вадим Анатолійович	кандидат педагогічних наук, доцент, завідувач кафедри музики	офіційний опонент на захисті дисертаційної роботи **Хуан Ятін** *“Методика підготовки майбутніх учителів музичного мистецтва до використання модерністських творів у освітній практиці”* на здобуття наукового ступеня доктора філософії з галузі знань 01 Освіта/Педагогіка, спеціальність 014 Середня освіта (Музичне мистецтво) у ДЗ “Південноукраїнський національний педагогічний університет імені К.Д. Ушинського” (м. Одеса, 19.06.2025 р.) Разова спеціалізована вчена рада утворена наказом ректора Державного закладу «Південноукраїнський національний педагогічний університет імені К. Д. Ушинського» Міністерства освіти і науки України, м. Одеса, від «25» квітня 2025 р. № 104-нд https://pdpu.edu.ua/sferi-diyalnosti/naukova/spetsializovani-vcheni-rady/315-spetsializovani-vcheni-rady-z-prysudzhennia-stupenia-doktora-filosofii/vidkrytyi-dostup-do-roboty-spetsializovanykh-vchenykh-rad-z-prysudzhennia-stupenia-doktora-filosofii/13916-spetsializovani-vcheni-radi-z-prisudzhennya-stupenya-doktora-filosofiji-khuan-yatin
8.	Софроній Зоя Василівна	кандидат педагогічних наук, доцент	офіційний опонент на захисті дисертаційної роботи **Ван Пань** *“Особистісно-професійний розвиток майбутніх учителів музики в процесі професійної підготовки у КНР”* на здобуття наукового ступеня доктора філософії з галузі знань 01 Освіта/Педагогіка, спеціальність 015 Професійна освіта (за спеціалізаціями) у Харківському національному педагогічному університеті імені Г. С. Сковороди (м. Харків, 11.11.2025 р.) Разова спеціалізована вчена рада утворена відповідно до рішення Вченої ради Харківського національного педагогічного університету імені Г. С. Сковороди від 6 жовтня 2025 року, згідно наказу № 201-од від 6 жовтня 2025 року «Про утворення разових спеціалізованих вчених рад». http://hnpu.edu.ua/uk/specializovana-vchena-rada-df-01512925-zahyst-dysertaciyi-van-pan
			офіційний опонент на захисті дисертаційної роботи **У Юе** *“Підготовка майбутніх учителів музичного мистецтва до реалізації інтегрованого навчання у базовій школі КНР і України”* на здобуття наукового ступеня доктора філософії з галузі знань 01 Освіта/Педагогіка, спеціальність 011 Освітні, педагогічні науки у Харківському національному педагогічному університеті імені Г. С. Сковороди (м. Харків, 8.12.2025 р.) Разова спеціалізована вчена рада утворена відповідно до рішення Вченої ради Харківського національного педагогічного університету імені Г. С. Сковороди від 3 листопада 2025 року, згідно наказу № 224-од від 3 листопада 2025 року «Про утворення разових спеціалізованих вчених рад». http://hnpu.edu.ua/en/specializovana-vchena-rada-df-01114225-zahyst-dysertaciyi-u-yue-2601

2.4. Робота викладачів в редакційних колегіях наукових періодичних видань

Визнання високого рівня наукової експертизи викладачів Факультету також знаходить своє відображення у їхній активній участі в організації наукової комунікації. Низка професорів та доцентів є членами редакційних колегій провідних вітчизняних і зарубіжних наукових періодичних видань *(табл. 25)*.

Таблиця 25

Участь викладачів ФППСР у роботі редакційних колегій наукових видань

НПП – член редколегії	**Назва видання**
кафедра педагогіки і психології дошкільної та спеціальної освіти	
д-р пед.наук, проф. Олійник Марія Іванівна	1) член редколегії наукового журналу *«Освітній простір України»* (ДВНЗ «Прикарпатський національний університет імені Василя Стефаника») https://journals.pnu.edu.ua/index.php/esu/about/editorialTeam 2) член редколегії Міжнародного журналу соціальних та освітніх інновацій (*International Journal of Social and Educational Innovation* https://ijsei.wgz.ro/meniu/editorial-board 3) член редколегії наукового журналу "Гуманітарний форум" https://humanitarian.com.ua/i ndex.php/human/index
канд. пед. наук, доцет Журат Юлія Василівна	Член редакційної колегії фахового збірника наукових праць *«Науковий вісник Львотної академії. Серія: Педагогічні науки» (*наукове фахове видання України, категорія Б), галузь знань А Освіта (спеціальності А1 Освітні науки, А5 Професійна освіта (за спеціалізаціями) https://journals.sfa.org.ua/index.php/pedagogics/about/editorialTeam
канд. психол.наук, доцент Колтунович Тетяна Анатоліївна	член редакційної колегії журналу *"World of Semantics: Journal of Philosophy and Linguistics"* (Грузія, Телаві) https://wos.semanticjournals.org/index.php/JPL/about/editorialTeam?fbclid=IwY2xjawOmiv1leHRuA2FlbQIxMQBicmlkETFSMnBBS25zdHJnTHhMYTRQc3J0YwZhcHBfaWQBMAABHieVqxMYmtBNdOcUSGw_4PH3mRUrYtmvnfJL7NEeNLeVaCehyeF_6nXxTzJU_aem_Ukx69q6-6pKRJytzrL7XYg
кафедра педагогіки та методики початкової освіти	
д-р психол.наук, професор Іванчук Марія Герогіївна	член редакційної колегії науково-методичного видання *«Науковий часопис»* Національного педагогічного університету імені М. П. Драгоманова. Серія 12. Психологічні науки (наукове фахове видання України, категорія «Б») https://sj.udu.edu.ua/index.php/pn/issue/view/81/49
д-р пед.наук, професор Романюк Світлана Захарівна	1) член редакційної колегії фахового журналу *«Гірська школа Українських Карпат»* Карпатський національний університет імені Василя Стефаника (наукове фахове видання з педагогіки, категорія Б) 2) член наукової ради журналу *«Studia Gdanskie. Wizje I Rzeczywistosc»* Гданської вищої школи гуманістичної (Польща) 3) член редколегії журналу *"Zeszyty Naukowe"*(Польща) https://wshiu.pl/zeszyty-naukowe/
д-р пед.наук, професор Федірчик Тетяна Дмитрівна	член редакційної колегії фахового журналу *«Гірська школа Українських Карпат»* Карпатський національний університет імені Василя Стефаника (наукове фахове видання з педагогіки, категорія Б)
кафедра практичної психології	
д-р психол.наук, професор Гуляс Інеса Антонівна	1) член редакційної колегії науково-методичного видання *«Науковий часопис»* Національного педагогічного університету імені М. П. Драгоманова. Серія 12. Психологічні науки (наукове фахове видання України, категорія «Б») https://sj.udu.edu.ua/index.php/pn/issue/view/81/49 2) член редакційної колегії Українського теоретико-методологічного соціогуманітарного часопису *«Психологія і суспільство»* http://surl.li/nuchg 3) член редакційної колегії *Слобожанського наукового вісника*. Серія: Психологія

НПП – член редколегії	Назва видання
	http://surl.li/nucho
кафедра педагогіки та соціальної роботи	
д-р пед.наук, професор Тимчук Людмила Іванівна	1) член редакційної колегії журналу «Соціальна педагогіка: теорія та практика» (внесено до переліку наукових фахових видань України, категорія «Б», (ДЗ «Луганський національний університет імені Тараса Шевченка») https://elibrary.kubg.edu.ua/id/eprint/49568/1/V_Zhukov_A_Kotelevets_SPTP_1_FPSRSO.pdf 2) журнал «Природничі, математичні науки та освіта в медицині» (засновник журналу: Буковинський державний медичний університет, м.Чернівці, Україна) https://science.bsmu.edu.ua/issue/view/18707
к.пед.н., доц.Равлюк Тетяна Анатоліївна	дійсний член редакційної колегії журналу категорії Б «Вісник науки та освіти» http://perspectives.pp.ua/index.php/vno/editirial-team

2.5. Членство в оргкомітетах і співорганізація Міжнародних/Всеукраїнських наукових заходів

Активна наукова діяльність викладачів ФППСР не обмежується лише публікаціями; вона також включає важливу організаційну функцію. За звітний період **16 викладачів** ФППСР були членами оргкомітетів **21** наукового заходу (Міжнародних і Всеукраїнських конференцій, семінарів, симпозіумів) *(табл. 26).*

Таблиця 26

Організаційна та експертна діяльність викладачів ФППСР в оргкомітетах наукових заходів

ППП НПП, які були членами оргкомітетів наукових заходів, назва конференції, дата проведення, місто
кафедра педагогіки і психології дошкільної та спеціальної освіти – 4
проф. Олійник М.І. 1) Міжнародна наукова конференцію «Навчання протягом усього життя – між свободою та примусом» (м. Кельци, Польща, 11-12 червня 2025 р) https://wpp.ujk.edu.pl/home/miedzynarodowa-konferencja-naukowa-calozyciowe-uczenie-sie-miedzy-wolnoscia-a-przymusem/ 2) Міжнародна наукова конференція “Інноваційні процеси в дошкільній освіті: теорія, практика, перспективи (м.Житомир, 13-14 березня 2025 р.) https://docs.google.com/document/d/1OtCoOVqqXNLcccVFZZvEihNDnwHA8_fw/edit?usp=sharing&ouid=101242917587677651204&rtpof=true&sd=true 3) Міжнародна наукова конференція “ Актуальні проблеми формування творчої особистості педагога в контексті наступності дошкільної та початкової освіти” (м. Вінниця , 26-27 березня 2025 р) https://drive.google.com/file/d/1oLXBJun1Ioeo5R5YqnhDJw7vykq2gtbi/view? usp=sharing 4) Всеукраїнська науково-практична конференція «Дошкільна і спеціальна освіта в умовах сьогодення: тенденції, ідеї, можливості» (м. Івано- Франківськ 29 травня 2025 р.) .https://drive.google.com/file/d/1bnTizpUA6vMeEhx3TiklV1PhsyItZVp0/view?usp=sharing
кафедра педагогіки та методики початкової освіти – 8
проф. Романюк С.З. 1) Всеукраїнська науково-практична конференція (з міжнародною участю) «Українська та іноземні мови в початкових класах: Актуальні проблеми й інноваційні технології навчання» (м.Кам’янець- Подільський 12-13 березня 2025 р.) https://kmd.kpnu.edu.ua/wp-content/uploads/2025/03/prohrama-um-ta-im-v-psh-2025-final.pdf

ППП НПП, які були членами оргкомітетів наукових заходів, назва конференції, дата проведення, місто
2) Міжнародна науково-практична конференції з нагоди 25-ї річниці Коломийського навчально-наукового інституту Прикарпатського національного університету імені Василя Стефаника «Педагогічна наука й освітня практика в реаліях війни: виклики, досвід, перспективи» (м. Коломия 26.03. 2025 р.) https://knni.cnu.edu.ua/wp-content/uploads/sites/43/2025/03/prohrama-mizhnarodnoi-konferentsii-knni-2025.pdf 3) Міжнародна науково-практична конференція «Прогромадський вектор університетської освіти у викликах сьогодення» (м. Маріуполь 24.04.2025 р.) https://surl.li/iaejbh 4) Всеукраїнська науково-практична конференція з міжнародною участю «Сучасна початкова освіта: реалії сьогодення, виклики та перспективи» (м.Хмельницький 24.04.2025 р.) https://hoippo.km.ua/wp-content/uploads/2025/04/%D0%9F%D1%80%D0%BE%D0%B3%D1%80%D0%B0%D0%BC%D0%B0-%D0%BA%D0%BE%D0%BD%D1%84%D0%B5%D1%80%D0%B5%D0%BD%D1%86%D1%96%D1%96%CC%88-24.04.2025.pdf 5) V Всеукраїнська студентська науково-практична конференція «Нова українська школа в дії: актуальні проблеми методик навчання та стратегії розвитку» (м. Рівне 14.05. 2025 р.) https://rshu.edu.ua/images/nauka/nush_apmntsr_2021_znp.pdf 6) І Всеукраїнська студентська науково-практична конференція «Наукові інсайти майбутніх педагогів: від пошуку до втілення» (м. Київ 24.10. 2025 р.) https://fpo.kubg.edu.ua/informatsiya/podii/4482-i-vseukrainska-studentska-naukovo-praktychna-konferentsiia-naukovi-insaity-maibutnikh-pedahohiv-vid-poshuku-do-vtilennia.html
доц. Предик А.А. 1) Міжнародна науково-практична інтернет-конференція молодих дослідників «Інновації в науці: сучасний вимір» (м. Суми, 10 квітня 2025р.) https://drive.google.com/file/d/1O6Me6MNJd0Tig_64aEis0Cl8J6gOAu3x/view 2) Міжнародна науково-практична конференція «Дошкільна і початкова освіта в євроінтеграційному та національному вимірах» (м. Суми, 15 квітня 2025р.) https://dpo.sspu.edu.ua/images/novini/2024-2025/Konferentsiia/programa_dpo_15_1042025_r.pdf
кафедра музики – 6
Члени оргкомітету: доц. Бойчук І.І. (організатор, науковий координатор і модератор симпозіуму), проф. Чурікова-Кушнір О.Д., Дерда І.М., доц. Лісовий В.А., Софроній З.В., Боднарук І.М., Гатрич І.Г., Куліковська І.С., асист. Постевка Г.І., Кирстюк О.П., Зубчук А.І. ІІ Міжнародний симпозіум «Мистецтво як культурно-освітній бренд: проблеми і пріоритети розвитку», присвячений 150-річчю заснування Чернівецького національного університету імені Юрія Федьковича та 80-річчю заснування ЮНЕСКО (Чернівці, 21–25 жовтня 2025 р.) https://www.chnu.edu.ua/novyny/ aktualni-novyny/mystetstvo-iak-kulturno-osvitnii-brend-problemy-i-priorytety-rozvytku/ Сторінка симпозіуму: https://music.chnu.edu.ua/diialnist/naukovo-doslidna-robota/mizhnarodnyi-sympozium-mys tetstvo-iak-kulturno-osvitnii-brend-problemy-i-priorytety-rozvytku/
доц. Лісовий В.А. І Всеукраїнська науково-практична конференція «Мистецтво та освіта: виклики XXI століття», присвячена 65-річчю кафедри музичного мистецтва Кам'янець-Подільського національного університету імені Івана Огієнка (30-31.10.2025, м.Кам'янець-Подільський) https://music.chnu.edu.ua/novyny/aktualni-novyny/uchast-vykladachiv-kafedry-muzyky-u-vseukrainskii-naukovo-praktychnii-konferentsii/
Члени оргкомітету: проф. Чурікова-Кушнір О.Д., доц. Бойчук І.І., Боднарук І.М., Софроній З.В., асист. Зубчук А.І., Кирстюк О.П. Республіканська методично-практична конференція «Organizarea și valorificarea repertoriului cu ansamblul coral de copii (vârstă mică)» («Організація й ефективне використання репертуару з дитячим хоровим колективом (молодший вік)»), організованій кафедрою музичної педагогіки Академії музичного, театрального та образотворчого мистецтва (Республіка Молдова, м. Кишинів) (7 лютого 2025 р. м. Кишинів) https://music.chnu.edu.ua/novyny/arkhiv-novyn/uchast-u-metodychno-praktychnii-konferentsii-respubliky-moldova/
Члени оргкомітету: проф. Чурікова-Кушнір О.Д., доц. Бойчук І.І., Боднарук І.М., Софроній З.В., асист. Зубчук А.І., Постевка Г.І., Кирстюк О.П. Друга республіканська методично-практична конференція «Dezvoltarea creativității elevilor din clasa a V-a la disciplina «Educație muzicală» prin intermediul temelor pentru acasă», організованій у змішаному форматі на базі педагогічної лабораторії кафедри музичної педагогіки Академії музичного, театрального та образотворчого мистецтва у партнерстві із Гімназією № 77 (26 лютого 2025 р., Республіка Молдова, м.

ППП НПП, які були членами оргкомітетів наукових заходів, назва конференції, дата проведення, місто
Кишинів) https://music.chnu.edu.ua/novyny/aktualni-novyny/mizhnarodnyi-dosvid-u-ramkakh-partnerskoi-spivpratsi/
Члени оргкомітету – доц. Боднарук І.М., Софроній З.В. Науково-практичний семінар «Мистецька освіта в епоху цифрових трансформацій», організованому кафедрою музичного мистецтва Навчально-наукового педагогічного інституту ім. В.О.Сухомлинського НУК імені адмірала Макарова (м. Миколаїв). Разом із кафедрою музичного мистецтва Харківського національного педагогічного університету ім. Г.С.Сковороди (17-18 квітня 2025 р.) https://music.chnu.edu.ua/novyny/arkhiv -novyn/uchast-vykladachiv-kafedry-muzyky-u-naukovo-praktychnomu-seminari/
Члени оргкомітету: доц. Лісовий В.А. доц. Боднарук І.М., Бойчук І.І., Софроній З.В.; асист. Кобилянський В.А ІІ Міжнародна науково-практична конференція здобувачів вищої освіти та молодих учених «Мистецька освіта: традиції, сучасність, перспективи» організованої кафедрою музикознавства, інструментальної та хореографічної підготовки факультету мистецтв Криворізького державного педагогічного університету (м. Кривий Ріг). Співорганізаторами конференції виступили також: Інститут музики Зеленогурського університету (м. Зелена Гура, Польща), Консерваторія Єрусалимської академії музики і танцю (м. Єрусалим, Ізраїль), Литовська академія музики і театру (м. Каунас, Литва) (12 травня 2025 р.) https://music.chnu.edu.ua/novyny/aktualni-novyny/uchast-u-ii-mizhnarodnii-naukovo-praktychnii-konferentsii-kryvorizkoho-derzhavnoho-pedahohichnoho-universytetu/
кафедра практичної психології – 3
проф. Гуляс І.А. – член оргкомітету 1) І Міжнародна науково-практична конференція імені Володимира Рєпкіна «Психолого- педагогічні основи розвивального навчання: теорія, практика, перспективи» (Полтава –Лубни – Миргород, 17-18 квітня 2025 року) https://archer.chnu.edu.ua/xmlui/handle/123456789/12965 2) XI Міжнародна науково-практична конференція «Актуальні проблеми експериментальної психології: досвід та перспективи» на пошану професора А.І.Шинкарюка (Кам'янець-Подільський – Київ – Херсон – Дніпро – Жешів – Париж, 27 жовтня 2025 року) https://archer.chnu.edu.ua/xmlui/handle/123456789/12962 3) XI Міжнародна науково-практична конференція «Актуальні проблеми сучасної психології: перспективні та пріоритетні напрями наукових досліджень молодих науковців» (Кам'янець-Подільський – Київ – Херсон – Дніпро–Рівне–Кривий Ріг–Жешів–Париж, 17 листопада 2025 року) https://archer.chnu.edu.ua/xmlui/handle/123456789/13008

Деталі співорганізаційної діяльності викладачів ФППСР за звітний період подано у *табл.27.*

Таблиця 27

Співорганізатори Міжнародних/Всеукраїнських конференцій, науково-практичних семінарів, круглих столів

Кафедра (співорганізатор заходу)	Назва конференції, дата проведення, місто
кафедра педагогіки і психології дошкільної та спеціальної освіти – 9	1) Міжнародна наукова конференція «Навчання протягом усього життя – між свободою та примусом» (м. Кельци, Польща, 11-12 червня 2025 р.) https://wpp.ujk.edu.pl/home/miedzynarodowa-konferencja-naukowa-calozyciowe-uczenie-sie-miedzy-wolnoscia-a-przymusem/ 2) Міжнародна наукова конференція " Інноваційні процеси в дошкільній освіті: теорія, практика, перспективи" (м.Житомир, 13-14 березня 2025 р.) https://preschool.chnu.edu.ua/novyny/ii-vseukrayinska-naukovo-praktychna-dystantsiyna-konferentsiya-z-mizhnarodnoyu-uchastyu-innovatsiyni-protsesy-v-doshkilniy-osviti-teoriya-praktyka-perspektyvy/ 3) Міжнародна наукова конференція "Впровадження концепції цифрової гігієни дітей дошкільного віку: виклики, рішення, практики" (м.Київ, 02 липня 2025 р.) https://kdo.pf.udu.edu.ua/

Кафедра (співорганізатор заходу)	Назва конференції, дата проведення, місто
	4) Міжнародна наукова конференція “ Актуальні проблеми формування творчої особистості педагога в контексті наступності дошкільної та початкової освіти” (м. Вінниця, 26-27 березня 2025 р.) https://preschool.chnu.edu.ua/novyny/internet-konferentsiia/ 5) Всеукраїнська науково-практична конференція з міжнародною участю «Дошкільна і спеціальна освіта в умовах сьогодення: тенденції, ідеї, можливості». (м. Івано-Франківськ, 29 травня 2025) https://www.facebook.com/share/p/1DUX25D96P/ 6) Всеукраїнська науково-практична інтернет-конференція «Актуальні проблеми навчання і виховання в умовах інтеграційних процесів в освітньому та науковому просторах» (7 листопада 2025 року) https://msu.edu.ua/wp-content/uploads/2025/10/%D0%86%D0%BD%D1%84%D0%BE%D1%80%D0%BC%D0%B0%D1%86%D1%96%D0%B9%D0%BD%D0%B8%D0%B9-%D0%BB%D0%B8%D1%81%D1%82-07.11.-2025-%D0%BD%D0%B0-%D1%81%D0%B0%D0%B9%D1%82_.pdf 7) Всеукраїнська науково-практична інтернет-конференція «Сучасний стан, проблеми та перспективи розвитку природничо-математичних наук та методик їх викладання» (м.Глухів, 30 жовтня 2025 р) https://drive.google.com/file/d/1QOFVmZMO3APIJWH2_1H7lyRA5EhsNprl/view?usp=sharing 8) Всеукраїнська науково-практична конференція “Технології виховання і розвитку дітей в умовах сучасного закладу дошкільної освіти” (м. Кам'янець-Подільський, 25 вересня 2025 р.) https://drive.google.com/file/d/1Pqn2izGZRbOx7pXX_S86Kq6c3cd6k1ls/view?usp=sharing 9) Міжнародна науково-практична конференція «Актуальні проблеми наступності дошкільної і початкової освіти» (Кам'янець-Подільський, 9-10 квітня 2025 р.) https://drive.google.com/file/d/1CnQlwYpf9q3iliW030aFB1GrBfk446NP/view?usp=sharing
кафедра педагогіки та методики початкової освіти – 8	1) Всеукраїнська науково-практична конференція (з міжнародною участю) «Українська та іноземні мови в початкових класах: Актуальні проблеми й інноваційні технології навчання» (м. Кам’янець-Подільський 12-13 березня 2025 р.) https://kmd.kpnu.edu.ua/wp-content/_uploads/2025/03/prohrama-um-ta-im-v-psh-2025-final.pdf 2) Міжнародна науково-практична конференція з нагоди 25-ї річниці Коломийського навчально-наукового інституту Прикарпатського національного університету імені Василя Стефаника «Педагогічна наука й освітня практика в реаліях війни: виклики, досвід, перспективи» (м. Коломия 26.03.2025 р.) https://knni.cnu.edu.ua/wp-content/uploads/_sites/43/2025/03/prohrama-mizhnarodnoi-konferentsii-knni-2025.pdf 3) Міжнародна науково-практична конференція «Прогромадський вектор університетської освіти у викликах сьогодення» (м. Маріуполь 24.04.2025 р.) https://surl.li/iaejbh 4) Всеукраїнська науково-практична конференція з міжнародною участю «Сучасна початкова освіта: реалії сьогодення, виклики та перспективи» (м. Хмельницький24.04.2025 р.) https://hoippo.km.ua/wp-content/uploads/2025/04/%D0%9F%D1%80%D0%BE%D0%B3%D1%80%D0%B0%D0%BC%D0%B0-%D0%BA%D0%BE%D0%BD%D1%84%D0%B5%D1%80%D0%B5%D0%BD%D1%86%D1%96%D1%96%CC%88-24.04.2025.pdf 5) V Всеукраїнська студентська науково-практична конференція «Нова українська школа в дії: актуальні проблеми методик навчання та стратегії розвитку» (м. Рівне 14.05. 2025 р.) https://rshu.edu.ua/images/nauka/nush_apmntsr_2021_znp.pdf

Кафедра (співорганізатор заходу)	Назва конференції, дата проведення, місто
	6) І Всеукраїнська студентська науково-практична Конференція «Наукові інсайти майбутніх педагогів: від пошуку до втілення» (м. Київ 24.10. 2025 р.) https://fpo.kubg.edu.ua/informatsiya/podii/4482-i-vseukrainska-studentska-naukovo-praktychna-konferentsiia-naukovi-insaity-maibutnikh-pedahohiv-vid-poshuku-do-vtilennia.html 7) Міжнародна науково-практична інтернет-конференція молодих дослідників «Інновації в науці: сучасний вимір» (м. Суми, 10 квітня 2025р.) https://drive.google.com/f ile/d/1O6Me6MNJd0Tig_64aEis0Cl8J6gOAu3x/view 8) Міжнародна науково-практична конференція «Дошкільна і початкова освіта в євроінтеграційному та національному вимірах» (м. Суми, 15 квітня 2025р.) https://dpo.sspu.edu.ua/images/novini/2024-2025/Konferentsiia/programa_dpo_15_1042025_r.pdf
кафедра музики – 1	І Всеукраїнська науково-практична конференція «Мистецтво та освіта: виклики XXI століття», присвяченої 65-річчю кафедри музичного мистецтва Кам'янець-Подільського національного університету імені Івана Огієнка (30-31.10.2025, м. Кам'янець-Подільський) https://music.chnu.edu.ua/novyny/aktualni-novyny/uchast-vykladachiv-kafedry-muzyky-u-vseukrainskii-naukovo-praktychnii-konferentsii/
кафедра педагогіки та соціальної роботи – 1	Обласний форум «Університет і громади: сприяння у розвитку соціальних послуг». 18 березня 2025 р., м.Чернівці, ЧНУ https://psr.chnu.edu.ua/novyny/forum-universytet-i-hromady-spryiannia-u-rozvytku-sotsialnykh-posluh/

2.6. Участь викладачів ФППСР у журі на конкурсах наукових робіт та професійних конкурсах

Визнання високого професіоналізму та об'єктивності викладачів ФППСР проявляється в їхньому регулярному залученні до оцінювання наукових і творчих робіт як на університетському, так і на національному рівнях. Викладачі виступають керівниками та членами журі на конкурсах студентських наукових робіт, олімпіадах та різноманітних професійних конкурсах. Ця діяльність підтверджує їхню експертну роль у відборі та підтримці талановитої молоді *(табл. 28)*.

Таблиця 28

Участь викладачів ФППСР як керівників та членів журі на конкурсах наукових робіт та професійних конкурсах

Кафедра	ПІП НПП, який був членом журі, назва конкурсу, дата проведення, місто
кафедра педагогіки і психології дошкільної та спеціальної освіти	**проф. Олійник М.І.** член журі VI Всеукраїнського конкурсу наукових робіт для студентської молоді з міжнародною участю «Здорова дитина – здорова нація» (м. Глухів) https://drive.google.com/file/d/1lWUM HqS8Dn6nGw71YfB7DWJx--oTlxXC/view?usp=sharing
кафедра педагогіки та методики початкової освіти	**доц. Прокоп І.С., доц. Піц І.І., доц. Бигар Г.П.** члени журі ІІ етапу Всеукраїнського конкурсу-захисту науково-дослідницьких робіт учнів-членів БМАНУМ (2024/ 2025 р. м. Чернівці) (Наказ № 400 Департаменту освіти і науки Чернівецької обласної державної адміністрації «Про проведення І та ІІ етапів Всеукраїнського конкурсу-захисту науково-дослідницьких робіт учнів-членів Буковинської Малої академії наук учнівської молоді, членів наукових товариств, об'єднань у навчальному році. Секція "Педагогіка").

Кафедра	ПІП НПП, який був членом журі, назва конкурсу, дата проведення, місто
	https://chernivtsi.man.gov.ua/upload/Накази%202024-25/Nakaz%20DON%20pro%20provedennya%20I-II%20etapiv%202024-2025%20n.r..pdf
	доц.Прокоп І.С. доц. Шевчук К.Д. 1) члени журі І обласного конкурсу інноваційних проектів учнівської та студентської молоді у Чернівецькій області «IDEAS OF YOUNG PEOPLE - 2024» оцінювання наукових робіт конкурсантів ІІ обласного конкурсу інноваційних проєктів учнівської та студентської молоді в Чернівецькій області «Ideas of young people – 2025» (2025 р., м. Чернівці) (розпорядження голови обласної ради 01 квітня 2024 № 89). https://elemed.chnu.edu.ua/media/jqeinhfn/0-02-05-fd4955ea90ca56b0d5003fdd368f47c7d508ddd1512323343c4940c1540be286_cc29503b2448eda9.jpg 2) члени журі І обласного конкурсу інноваційних проектів учнівської та студентської молоді у Чернівецькій області «IDEAS OF YOUNG PEOPLE - 2025» (2025р. м. Чернівці) (розпорядження голови обласної ради 28 квітня 2025 № 46)
кафедра музики	**доц. Лісовий В.А., проф. Дерда І.М., доц. Боднарук І.М.** чени журі конкурсу дослідницьких робіт та учнівських есе «Дмитро Гнатюк – голос української душі», присвяченого 100-річчю від дня народження митця. (м. Чернівці, березень 2025 р.) https://music.chnu.edu.ua/novyny/arkhiv-novyn/spiv pratsia-z-bukovynskoiu-maloiu-akademiieiu-nauk-uchnivskoi-molodi/
кафедра практичної психології	**доц.Радчук В.М., асист.Черней М.П., доц.Фесун Г.С.** члени журі ІІ етапу Всеукраїнського конкурсу-захисту науково-дослідницьких робіт учнів-членів БМАНУМ (2024/ 2025 р. м. Чернівці) (Наказ № 400 Департаменту освіти і науки Чернівецької обласної державної адміністрації «Про проведення І та ІІ етапів Всеукраїнського конкурсу-захисту науково-дослідницьких робіт учнів-членів Буковинської Малої академії наук учнівської молоді, членів наукових товариств, об'єднань у навчальному році. Секція "Психологія"). https://chernivtsi.man.gov.ua/upload/Накази%202024-25/Nakaz%20DON%20pro%20provedennya%20I-II%20etapiv%202024-2025%20n.r..pdf **асист. Барабащук Г.В.** член журі ІІ етапу Всеукраїнського конкурсу авторських програм Працівників психологічної служби «Новітні технології у новій школі» (9.12.2024 – 31.01.2025 р.) https://drive.google.com/file/d/1pJwVkoHx9eWQUIAnP9tMUB-P6HcLNwGS/view

2.7. Діяльність ради молодих вчених ФППСР

Рада молодих вчених факультету педагогіки, психології та соціальної роботи Чернівецького національного університету імені Юрія Федьковича є дорадчим органом, що здійснює координацію наукової, освітньої та громадської діяльності молодих науковців факультету. Основною метою діяльності Ради є підтримка професійного розвитку молодих учених, сприяння їх науковій активності та інтеграції в науковий простір України.

1. Склад Ради молодих вчених

До складу Ради молодих вчених входять: *Кушнірик Роксоляна Василівна; Ілащук Микола; Аспіранти, здобувачі третього (освітньо-наукового) рівня вищої освіти, спеціальність 011 Освітні, педагогічні науки.*

Голова Ради молодих вчених – Дідух Віталія Віталіївна.

2. Основні напрями діяльності

Діяльність Ради молодих вчених реалізовувалася за такими основними напрямами:

1) Організаційний напрям – сприяння в організації та проведенні заходів, поточна координаційна робота Ради.

2) Науковий напрям – участь у грантовій діяльності, науковий супровід та організація симпозіумів, конференцій.

3) Робота з громадськістю – міжнародне співробітництво, інформаційне висвітлення діяльності Ради.
4) Освітній напрям – освітня діяльність молодого науковця-викладача, підвищення кваліфікації.
5) Прес-центр – інформаційне наповнення сторінки Ради молодих вчених, висвітлення подій, проведення опитувань, популяризація діяльності.

3. Основні заходи та події 2025 року

У 2025 році члени Ради молодих вчених взяли участь та організовували низку наукових, освітніх та просвітницьких заходів разом з Радою молодих вчених університету, зокрема:

- Організація та участь у курсах підвищення кваліфікації молодих науковців та викладачів ЧНУ імені Юрія Федьковича (07.04.2025 – 11.04.2025);
- Організація та участь у наукових пікніках (18.05.2025), (03.10.2025);
- Організація та участь у конкурсі «Молодий вчений року» лауреат факультету педагогіки, психології та соціальної роботи асистент кафедри педагогіки, і психології дошкільної та спеціальної освіти Кушнірик Р.В.;
- Організація та участь у IV Міжнародній науково-практичній конференції «Молодіжна наука заради миру та розвитку» (28.11.2025-29.11.2025).

Представники ради є активними спікерами у заходах:

-VII Осіння школа Сковородинівської академії молодих Харківського національного педагогічного університету імені Г.С. Сковороди (07.11.2025) https://www.facebook.com/share/p/1akV1ZbHGW/
- «Фестиваль молодіжної науки – 2025» (04.11.2025) https://www.facebook.com/share/p/1ARN5SUFP3/

У звітному періоді було проведено опитування серед молодих учених з метою виявлення пропозицій щодо вдосконалення діяльності Ради.

Основні пропозиції учасників опитування:

1) Посилення наукового напряму шляхом створення та подання грантових заявок наукових проєктів для молодих учених;
2) Налагодження ефективної взаємодії з науковими гуртками факультету педагогіки, психології та соціальної роботи.

Серед перспектив роботи Ради молодих вчених ФППСР – організація серії психолого-педагогічних вебінарів для молодих вчених Чернівецького національного університету імені Юрія Федьковича.

2.8. Науково-дослідна робота та інноваційна діяльність студентів

Залучення здобувачів вищої освіти до наукової діяльності є одним із пріоритетних напрямів роботи ФППСР, що сприяє формуванню професійних компетентностей та критичного мислення. Студенти активно беруть участь у наукових дослідженнях кафедр, інтегруючись у наукове життя через виконання кваліфікаційних робіт і курсових проєктів, а також шляхом участі в конференціях, семінарах і конкурсах наукових робіт.

У виконанні наукових тем кафедр беруть участь студенти 3-4 курсів першого (бакалаврського) рівня вищої освіти та 1-2 курсів другого (магістерського) рівня вищої освіти як денної, так і заочної форм навчання.

2.8.1. Участь студентів ФППСР у Міжнародних і Всеукраїнських конференціях

Участь студентів ФППСР у Міжнародних та Всеукраїнських конференціях у 2025 р. демонструє високий рівень інтеграції науково-дослідної роботи в освітній процес. Це ключовий показник підготовки молодих фахівців, здатних генерувати власні наукові ідеї та представляти результати досліджень на широкій академічній платформі.

Наукова діяльність студентів ФППСР у 2025 році більш орієнтована на участь у Міжнародних конференціях (30 студентів). Це підкреслює високу мотивацію здобувачів освіти та ефективну роботу кафедр з інтеграції студентів у дослідницький простір, особливо в галузях початкової освіти та мистецтва, де спостерігається найбільший кількісний внесок (9 та 17 здобувачів, відповідно) *(табл. 29).*

Таблиця 29

Зведена аналітика участі студентів ФППСР у Міжнародних та Всеукраїнських конференціях за кафедрами

Кафедра	**Кількість студентів-учасників**		**Всього залучених студентів**	**Фокус досліджень**
	Міжнародних конференцій	Всеукраїнських конференцій		
педагогіки та методики початкової освіти	9	14	**23**	Актуальні проблеми початкової освіти, НУШ, мовно-літературні конкурси, інноваційні технології
музики	17	0	**17**	Мистецтво як культурно-освітній бренд, музичне мистецтво
педагогіки і психології дошкільної та спеціальної освіти	2	0	**2**	Психологічні аспекти (вигорання)
практичної психології	2	0	**2**	Психолого-педагогічні основи розвивального навчання
Всього	**30**	**14**	**44**	

Більш детально участь студентів ФППСР у Міжнародних і Всеукраїнських конференціях розкриває *табл. 30.*

Таблиця 30

Участь студентів ФППСР у Міжнародних і Всеукраїнських конференціях

Кафедра	**Назва конференції, дата проведення, місто**	**ПІП студентів, які взяли участь у конференції, курс (ПІП наукового керівника)**
кафедра педагогіки і психології дошкільної та спеціальної освіти	**Міжнародні конференції – 2 студенти**	
	Міжнародна студентська конференція “Вигорання - як не вигоріти” (15 травня 2025 р., м.Тарнобжег (Польща) Національна академія наук) https://preschool.chnu.edu.ua/novyny/uchast-studentiv-u-i-i-studentskii-mizhfakultetskii-konferentsii-vohorannia-iak-ne-vyhority/	1. Радуляк Іван, 308 група *(наук. керівник – доц. Т.А. Колтунович)* 2. Матвій Вікторія, 208 група *(наук. керівник – доц. К.С.Кузнєцова)*
кафедра педагогіки та методики	**Міжнародні конференції – 9 студентів**	
	Міжнародна науково-практична конференція Професійно-педагогічна діяльність асистента вчителя в інклюзивному освітньому середовищі: еволюція	1. Федорян Софія, 213м група (*наук. керівник – доц. - доц. Гордійчук О.)*

Кафедра	Назва конференції, дата проведення, місто	ПІП студентів, які взяли участь у конференції, курс (ПІП наукового керівника)
початкової освіти	підходів. *Modern technologies in education and learning problems* (02-05 грудня 2025 р., м. Софія, Болгарія) https://isg-konf.com/uk/modern-technologies-in-education-and-learning-problems	
	XV Міжнародний мовно-літературний конкурсу учнівської та студентської молоді імені Тараса Шевченка (17 січня 2025р. м. Чернівці, Вищий професійний училища радіоелектроніки) https://elemed.chnu.edu.ua/novyny/oblasnyi-etap-khv-mizhnarodnoho-movno-literaturnoho-konkursu-imeni-tarasa-shevchenka/	Сморжанюк Анастасія, 210м група
	Міжнародна науково-практична конференція *«Дошкільна і початкова освіта в євроінтеграційному та національному вимірах»* (15 квітня 2025 р., Суми) https://dpo.sspu.edu.ua/images/novini/2024-2025/Konferentsiia/programa_dpo_15_1042025_r.pdf	1. Семеген Віталіна – 410 група *(наук. керівник – асист. Дідух В.В.)* 2. Чокан Людмила – 410 група *(наук. керівник – асист. Костащук О.І)* 3. Мідріган Дар'я – 410 група *(наук. керівник – доц. Предик А.А.)*
	Міжнародна науково практична інтернет-конференція молодих дослідників «*Інновації в науці: сучасний вимір*» (10 квітня 2025 р., м. Суми) https://elemed.chnu.edu.ua/novyny/innovatsii-v-nautsi-suchasnyi-vymir/	1. Адамюк С. 431 група *(наук. керівник – асист. Дідух В.В.)* 2. Юрів Л. 410 група *(наук. керівник – асист. Костащук О.І)* 3. Харук Л. 113 м.з.*наук. керівник – асист. Шульга А.В.)* 4. Стьопіна Л. 113 м.з.*(наук. керівник – доц. Предик А.А.)*
	Всеукраїнські конференції – 14 студентів	
	Всеукраїнська студентська науково-практична конференція *«Студентська молодь у науці».* (12 травня 2025 року, м. Хмельницьк Хмельницько гуманітарно-педагогічна академії) https://elemed.chnu.edu.ua/novyny/rozvytok-nauky-ochyma-studentskoi-molodi/	Григолінська Тетяна 410 група *(наук.керівник – доц. Бигар Г.П.)*
	IX Всеукраїнська студентської науково-практична онлайн-конференція *«Волинська весна: перші паростки науки»* (12 березня 2025 р., онлайн) https://elemed.chnu.edu.ua/novyny/studenty-spetsialnosti-pochatkova-osvita-vzialy-uchast-u-ix-vseukrainskii-studentskii-naukovo-praktychnii-onlain-konferentsii-volynska-vesna-pershi-parostky-nauky/	1. Григолінська Тетяна 410 група *(наук.керівник – доц. Бигар Г.П.)* 2 Ризун Андріана 310 група *(наук. керівник – доц. Предик А.А.)* 3. Дробот Ольга 410 група *(наук. керівник – доц. Предик А.А.)* 4. Федорчак Анна 310 група *(наук. керівник – доц. Шевчук К.Д.)*
	І Всеукраїнська студентська науково-практична конференція *«Наукові інсайти майбутніх педагогів: від пошуку до втілення»* (24 жовтня 2025 р., м. Київ, Київський столичний університеті імені Бориса Грінченка) https://elemed.chnu.edu.ua/novyny/uchast-mahistrantiv-u-vseukrainskii-studentskii-naukovo-praktychnii-konferentsii/	1. Скіпор Карина – 210м група (*наук. керівник – проф. Романюк С.З.)* 2. Воронка Михайло – 213м.з *(наук. керівник – асист. Костащук О.І)* 3. Сморжанюк Анастасія 210м (*наук. керівник – доц. Гордійчук О.)*

Кафедра	Назва конференції, дата проведення, місто	ПІП студентів, які взяли участь у конференції, курс (ПІП наукового керівника)
	Міжвузівська науково-практична конференція *«Проблеми початкової освіти: науковий пошук студентів та магістрантів».* (27 березня 2025 р, м. Суми (онлайн) https://elemed.chnu.edu.ua/novyny/mizhvuzivska-naukovo-praktychna-konferentsiia-problemy-pochatkovoi-osvity-naukovyi-poshuk-studentiv-ta-mahistrantiv/	1. Сорокан Юлія 410 група *(наук. керівник – доц. Предик А.А.)* 2. Загурська Романа – 310 група *(наук.керівник – доц. Бигар Г.П.)*
	Всеукраїнська науково-практична конференція з міжнародною участю, присвяченої пам'яті професора Івана Руснака, на тему: *«Трансформація початкової освіти в епоху змін: виклики та можливості»* (1 травня 2025 р., м. Чернівці) https://elemed.chnu.edu.ua/novyny/zaproshuiemo-do-uchasti-vseukrainskii-naukovo-praktychnii-konferentsii-z-mizhnarodnoiu-uchastiu/	Ялимов О., 113 м.з. *(наук. керівник – доц. Предик А.А.)*
	X Всеукраїнська науково-практична онлайн конференція *«Дошкільна освіта: від традицій до інновацій»* (04 листопада 2025 р.) https://dpo.sspu.edu.ua/images/novini/2025-2026/Konferenthia_04.11.25/programa_konferenciyi_04_listopada_2025rpdf.pdf	1. Григолінська Тетяна 110м група *(наук. керівник – доц. Бигар Г.П.)* 2. Соломон Христина, *(наук. керівник – доц. Предик А.А.)* 3. Дзіняк Каріна *(наук. керівник – доц. Шевчук К.Д.)*
кафедра музики	**Міжнародні конференції – 17 студентів**	
	ІІ Міжнародний симпозіум «Мистецтво як культурно-освітній бренд: проблеми і пріоритети розвитку», присвячений 150-річчю заснування Чернівецького національного університету імені Юрія Федьковича та 80-річчю заснування ЮНЕСКО. (м. Чернівці, 21–25 жовтня 2025 р.) https://music.chnu.edu.ua/media/23mbk1za/prohrama-sympoziumu-2025-new.pdf	*Спеціальність "Середня освіта (Музичне мистецтво)", другий (магістерський) рівень вищої освіти:* 1. Белич М., 2 курс *(наук.керівник – доц. Лісовий В.А.)* 2. Федосова-Саковець О., 2 курс *(наук.керівник - доц. Бойчук І.І.)* 3. Григорець О., 2 курс *(наук.керівник - доц. Софроній З.В.)* 4. Пазюк М., 2 курс *(наук.керівник - доц. Боднарук І.М.)* 5. Григореску А., 2 курс *(наук.керівник - проф. Дерда І.М.)* 6. Дулгеру Л., 2 курс *(наук.керівник - доц. Вишпінська Я.М.)* 7. Кожокар Д., 2 курс *(наук.керівник - доц. Вишпінська Я.М.)* 8. Кричун Н., 1 курс *(наук.керівник - асист. Кобилянський В.А.)* *Спеціальність "Середня освіта (Музичне мистецтво)", перший (бакалаврський) рівень вищої освіти:* 9. Плугаторик М., 3 курс *(наук.керівник - доц. Боднарук І.М.)* 10. Солярик І., 3 курс *(наук.керівник - доц. Боднарук І.М.)*

Кафедра	Назва конференції, дата проведення, місто	ПІП студентів, які взяли участь у конференції, курс (ПІП наукового керівника)
		11. Пасічник А., 3 курс *(наук. керівник – доц. Мокрогуз І.М.)* 12. Фидишена Д., 4 курс *(наук. керівник - доц. Софроній З.В.)* 13. Лучак Л., 4 курс *(наук. керівник - проф. Чурікова-Кушнір О.Д.)* 14. Сувейка В., 2 курс *(наук. керівник - доц. Бойчук І.І.)* *Спеціальність "Музичне мистецтво", перший (бакалаврський) рівень вищої освіти:* 15. Петращук Ю., 3 курс *(наук.керівник - проф. Чурікова-Кушнір О.Д.)* 16. Балаш І., 4 курс (*наук.керівник - проф. Чурікова-Кушнір О.Д.)* 17. Українець Л., 3 курс *(наук.керівник - доц. Куліковська І.С.)*
кафедра практичної психології	Міжнародні конференції – 2 студенти	
	«Психолого-педагогічні основи розвивального навчання: теорія, практика, перспективи», що проходила на базі ДЗ «Луганський національний університет імені Тараса Шевченка» (Полтава – Лубни – Миргород, 18 квітня 2025 р.) https://www.facebook.com/share/ p/1EiTj1oUjv/ https://archer.chnu.edu.ua/xmlui/handle/123456789/12952	1. Ісопеску В., 2 курс *(наук. керівник – проф. Гуляс І.А.).* 2. Гончарюк В., 2 курс другого (магістерського) рівня вищої освіти *(наук. керівник – проф. Гуляс І.А.).*

2.8.2. Участь студентів у щорічній студентській науковій конференції Чернівецького національного університету імені Юрія Федьковича

У роботі щорічної студентської наукової конференції Чернівецького національного університету Щорічна студентська наукова конференція Чернівецького національного університету імені Юрія Федьковича (13 травня 2025 року) взяли участь 186 студентів III, IV та V курсів усіх спеціальностей факультету педагогіки, психології та соціальної роботи денної та заочної форм навчання:

- кафедра педагогіки та соціальної роботи – 26 студентів;
- кафедра педагогіки та психології дошкільної та спеціальної освіти – 59 студентів;
- кафедра педагогіки та методики початкової освіти – 39 студенти;
- кафедра музики – 23 студентів;
- кафедра психології – 13 студентів;
- кафедра практичної психології – 26 студентів (https://www.chnu.edu.ua/media/dfplyigu/2025-fppsr.pdf).

За результатами факультетського рівня конференції делеговано для участі в студентській конференції на університетському рівні Катерину Говоруху студентку 1 курсу другого (магістерського) рівня вищої освіти спеціальності "Початкова освіта" факультету

педагогіки, психології та соціальної роботи з доповіддю: “Основні аспекти організації інтегрованого навчання іноземної мови у *(Науковий керівник – проф. Іванчук .М.Г.)*

2.9. Наукові досягнення студентів

Активна участь студентів у науково-дослідній роботі, яка була відображена у публікаціях та конференційній діяльності, логічно переходить у конкретні високі досягнення. Найвищим підтвердженням якості підготовки здобувачів освіти є їхні перемоги у престижних наукових конкурсах.

У *І етапі Всеукраїнського Конкурсу студентських наукових робіт* з профільних спеціальностей факультету здобули перемогу **21** студент факультету педагогіки, психології та соціально роботи, яких було рекомендовано до нагородження згідно з наказом **№ 186 від 26.05.2025р**. “Про проведення Всеукраїнського конкурсу з галузей знань і спеціальностей у 2023/2024 навчальному році” та листом Державної наукової установи «Інститут модернізації змісту освіти» від 06.11.2023 № 21/08-1948 про проведення Всеукраїнської студентської олімпіади та Всеукраїнського конкурсу студентських наукових робіт з галузей знань і спеціальностей у 2024/2025 навчальному році та наказу №106 ЧНУ від 04.04.05.2024р. URL: https://drive.google.com/file/d/12yeVKPZvuf2dn-Y4JaSvatqUlfkGuhPr/view *(табл. 31)*

Таблиця 31

Досягнення студентів на Всеукраїнських студентських конкурсах наукових робіт

№ п/п	Прізвище, ім'я та по батькові студента	Тема роботи	Курс	Назва галузей знань, спеціальностей, з яких проводиться Конкурс	Прізвище, ім'я та по батькові наукового керівника
Кафедра педагогіки і психології дошкільної та спеціальної освіти					
1	ГОСПОДАРЮК Катерина Василівна	Використання ігрових технологій та доповненої реальності у навчанні математичних понять дошкільників	3	А2 Дошкільна освіта	доц. КОЛТУНОВИЧ Тетяна Анатоліївна
2	КУРИК Ірина Миколаївна	Освітнє середовище закладу дошкільної освіти як простір для ігор та досліджень	1м	А2 Дошкільна освіта	проф. ОЛІЙНИК Марія Іванівна
3	НАЇСТА Ангеліна Леонтіївна	Зміцнення психічного здоров’я старших дошкільників засобом сміхотерапії	3	А2 Дошкільна освіта	доц. ЖУРАТ Юлія Василівна
4	СТРУК Юлія Михайлівна	Методи корекції загикування у дітей дошкільного віку	4	А6 Спеціальна освіта (логопедія)	доц. ПЕРЕПЕЛЮК Інна Романівна
5	КИРНИЦЬКА Єлизавета Геннадіївна	Педагогічні умови використання здоров’язберігаючих технологій у роботі вчителя-логопеда	4	А6 Спеціальна освіта (логопедія)	асист. КУШНІРИК Роксоляна Василівна
6	ГАМАЛЮК Олеся Анатоліївна	Вплив дидактичних ігор на корекцію мовлення дітей	3	А6 Спеціальна освіта (логопедія)	доц. ТАНЯВСЬКА Ярина Андріївна
Кафедра педагогіки та методики початкової освіти					

№ п/п	Прізвище, ім'я та по батькові студента	Тема роботи	Курс	Назва галузей знань, спеціальностей, з яких проводиться Конкурс	Прізвище, ім'я та по батькові наукового керівника
7	МІДРІГАН Дар'я Михайлівна	Нетрадиційні художні техніки як засіб розвитку креативності у молодших школярів на уроках образотворчого мистецтва	1м	А3 Початкова освіта	доц. ПРЕДИК Аліна Анатоліївна
8	ГОРДЕЙ Ірина Василівна	Літературний твір у цифровому середовищі: використання медіазасобів для розвитку читацької компетентності молодших школярів	4	А3 Початкова освіта	доц. ПІЦ Ірина Іванівна
9	ТОНІЄВИЧ Ірина Миколаївна	Особливості використання технології проблемного навчання в освітньому процесі початкової школи	3	А3 Початкова освіта	асист. ДІДУХ Віта Віталіївна
Кафедра музики					
10	ГРИГОРЕЦЬ Олександра Іванівна	Використання мультимедійних технологій навчання у процесі вивчення інтегрованого курсу «Мистецтво»	1м	В5 Музичне мистецтво	доц. СОФРОНІЙ Зоя Василівна
11	ФЕДОСОВА-САКОВЕЦЬ Олександра Русланівна	Формування персонального бренду майбутнього фахівця мистецької освітньої галузі	1м	В5 Музичне мистецтво	доц. БОЙЧУК Ірина Ігорівна
12	ЧЕЧУЛ Аліна Петрівна	Краєзнавчий аспект викладання предмету «Музичне мистецтво» в освітньому процесі учнів ЗЗСО	4	В5 Музичне мистецтво	доц. ВИШПІНСЬКА Ярина Манолiївна
Кафедра практичної психології					
13	МИГАЛАТЮК Роксолана Артурівна	Психологічні особливості переживання підлітками стресових ситуацій в умовах воєнного стану	1м	С4 Психологія Загальна та соціальна психологія	доц. ФЕСУН Галина Стефанівна
14	КУХАРЧУК Інеса Костянтинівна	Психологічні особливості професійного самовизначення випускників сільської та міської шкіл	1м	С4 Психологія Педагогічна та вікова психологія	доц. ФЕСУН Галина Стефанівна
15	КОСТЕНЮК Христина Іллівна	Психологічні особливості конфліктних форм поведінки студенток із статевогомогенної та статевогетерогенної груп	1м	С4 Психологія Педагогічна та вікова психологія	доц. ГУЦУЛЯК Наталія Михайлівна
Кафедра психології					
16	БЕШЛЕЙ Олександра Олександрівна	Психологічні особливості основних типів деструктивних способів реагування на нестабільні умови життя та їх вплив на самоактуалізацію	1м	С4 Психологія Загальна та соціальна психологія	асист. ГАЙСОНЮК Наталія Артемівна
17	ГОРБОВАНЬ Тетяна Русланівна	Особливості взаємозв'язку розладу харчової поведінки з самооцінкою та перфекціонізмом	3	С4 Психологія Загальна та соціальна психологія	доц. ПОЛІЩУК Оксана Миколаївна

№ п/п	Прізвище, ім'я та по батькові студента	Тема роботи	Курс	Назва галузей знань, спеціальностей, з яких проводиться Конкурс	Прізвище, ім'я та по батькові наукового керівника
18	БАГНЯН-РУБІН Альона Дмитрівна	Життєві цінності та ціннісні орієнтації молоді у період війни	1м	С4 Психологія Педагогічна та вікова психологія	доц. ЧАПЛАК Ян Васильович
Кафедра педагогіки та соціальної роботи					
19	ЛЮБКІВСЬКА Катерина Анатоліївна	Застосування технологій віртуальної реальності для підтримки осіб із посттравматичним стресовим розладом	2	110 Соціальна робота	доц. КАМБУР Андрій Васильович
20	ПОЛОНСЬКА Олександра Іванівна	Інновації у практиках соціальної роботи з вразливими групами населення в Україні	3	110 Соціальна робота	доц. КАМБУР Андрій Васильович
21	КОЧЕРГАН Тетяна Валеріївна	Психологічна підтримка в соціальній роботі: стрес та емоційне вигорання фахівців	4	110 Соціальна робота	доц. РАВЛЮК Тетяна Анатоліївна

Таблиця 32

Досягнення студентів на Всеукраїнському конкурсі наукових робіт для студентської молоді "Здорова дитина – здорова нація "

№ п/п	Прізвище, ім'я та по батькові студента	Тема роботи, призове місце	Курс	Назва галузей знань, спеціальностей, з яких проводиться Конкурс	Прізвище, ім'я та по батькові наукового керівника
Кафедра педагогіки і психології дошкільної та спеціальної освіти					
1	РЕЙКАЛО Мар'яна Василівна	Інноваційні технології як засіб формування комунікативної активності дітей старшого дошкільного віку із загальним недорозвиненням мовлення III рівня III місце https://drive.google.com/file/d/1_kTOctzyhXLA8v_C1yPSbEU3CE6sHqrx/view?usp=drivesdk	4	А 6.01 Спеціальна освіта (Логопедія)	асист.ПАЛАГНЮК Ольга Василівна
2	ЗАПЛІТНА Дана Русланівна	Використання методів ейдетики у роботі з дошкільниками з порушеннями мовлення	4	А6.01 Спеціальна освіта (Логопедія)	доц. КОСТИК Любов Богданівна
3	ТКАЧУК Ангеліна Іванівна	Корекція інтонаційних компонентів у дітей дошкільного віку з порушеннями мовлення	4	А6.01 Спеціальна освіта (Логопедія)	асист. ПІКАНОВА Наталія Володимирівна

2.10. Наукові студентські гуртки

Успіхи студентів у конкурсах та їхня активна участь у конференціях є прямим результатом системної науково-дослідної роботи, організованої на кафедрах. Основною платформою для поглибленого вивчення спеціальності, формування дослідницьких навичок та неформальної наукової комунікації є студентські наукові гуртки.

На ФППСР функціонує 9 студентських наукових гуртків за основними спеціальностями та напрямами, які забезпечують безперервну підтримку інноваційної діяльності здобувачів вищої освіти *(табл. 33)*:

Таблиця 33

Наукові гуртки студентів

Науковий гурток	Кафедра	Керівник гуртка	Кількість студентів
“Волонтер”	педагогіки та психології дошкільної та спеціальної освіти	*асист. Білик Н.М.*	13
“Соціальна лабораторія”		*доц. Камбур А.В.*	22
“Актуальні проблеми сучасної дошкільної освіти”	педагогіки та психології дошкільної та спеціальної освіти	*асист.Верега Х.І.*	15
“Актуальні проблеми логопедії”		*доц. Костик Л.Б.*	25
“Пошук”	педагогіки та методики початкової освіти	*доц. Предик А.А.*	30
“Музичний краєзнавець”	музики	*доц. Вишпінська Я.М.*	25
“Генезис”	психології	*проф. Зварич І.М.*	12
“Психея”	практичної психології	*проф. Гуляс І.А.*	36

РОЗДІЛ 3
МІЖНАРОДНА ДІЯЛЬНІСТЬ ТА СПІВПРАЦЯ ІЗ ЗАКОРДОННИМИ ПАРТНЕРАМИ

3.1. Міжнародна наукова співпраця

Протягом звітного періоду співробітники кафедр факультету педагогіки, психології та соціальної роботи *продовжують співпрацю* з такими науковими та освітніми закладами:

✓ Сучавським університетом «Штефан чел Маре» (м. Сучава, Румунія);
✓ Університетом Яна Кохановського в м. Кельце (м. Кельце, Польща);
✓ Педагогічним університетом Каринтії імені В.Франкла (Австрія);
✓ Краківським педагогічним університетом (м. Краків, Польща);
✓ Вищою педагогічною школою Каринтії (м. Клягенфурт, Австрія);
✓ Католицьким університетом (м. Фрайбург, Німеччина);
✓ Університетом Аугсбурга (м. Аугсбург, Німеччина)
✓ Гданською вищою школою гуманітарною (м.Гданськ, Польща);
✓ Університетом Західного Аньхоя (м.Луань, КНР);
✓ Лоянським педагогічним університетом (м. Луоянь, КНР);
✓ Вищою професійною школою (м. Тарнобжег, Польща),
✓ Державним університетом Молдови (м.Кишинів, Молдова);
✓ Педагогічним університетом ім. Коміші у Кракові (м.Краків, Польща)
✓ Телавським державним університетом імені Якоба Гогебашвілі (м. Телаві, Грузія);
✓ Арієльським університетом (м. Аріель, Ізраїль);
✓ Повітовим центром ресурсів та освітньої допомоги (м. Сучава, Румунія);
✓ Кафедрою освіти дорослих та подальшої освіти Університету (м.Аугсбург, Німеччина);
✓ Університетом Александру Іоана Куза (м. Яси, Румунія);

✓ Педагогічним університетом імені Освітньої комісії (м.Краків, Польща)
✓ Інститутом катастроф та психічного здоров'я (США);
✓ Тихоокеанським університетом Сіетла (США);
✓ Дитячим садочком з подовженим режимом роботи «Мрія дитини» в Тиргу-Жіу (м. Тиргу Жіу, Румунія);
✓ ВШТІП Академією прикладних наук, м. Познань (Республіка Польща).

✓ ***Протягом 2025 року було укладено нову угоду про співпрацю*** з КЗВО «Кременчуцька гуманітарно-технологічна академія» (Договір №106/2025 від 04.12.2025 р.) https://drive.google.com/file/d/1__30FN1vL6fOKRuhL5ucA2THwfdMb_cL/view?usp=sharing

3.2. Участь у міжнародних проєктах

У 2025 р. на ФППСР було розпочато нові та продовжено роботу над наявними проєктами міжнародної наукової співпраці, що охоплюють сферу психосоціальної допомоги та мистецької освіти.

Кафедра педагогіки та соціальної роботи бере активну участь у проєкті *«Травма-інформована первинна психосоціальна допомога»* (*«Trauma-informed psychosocial first aid»*) в рамках програми **Erasmus+** (https://psr.chnu.edu.ua/novyny/tryvaie-vykladannia-mizhuniversytetskoho-anhlomovnoho-kursu-trauma-informed-psychosocial-first-aid/). Робота в цьому проєкті реалізується за інноваційною моделлю **Міжнародної співпраці в режимі онлайн навчання (COIL)** – *Collaborative Online International Learning*. Цей формат передбачає спільну командну роботу студентів трьох університетів-партнерів: Чернівецького національного університету (зокрема, кафедри педагогіки та соціальної роботи та кафедри психології), Католицького університету прикладних наук міста Фрайбург (Німеччина) та Українського католицького університету (м. Львів, Україна) https://psr.chnu.edu.ua/novyny/anhlomovnyi-kurs-travma-informovana-pervynna-psykhosotsialna-dopomoha-trauma-informed-psychosocial-first-aid/

Кафедра музики продовжує реалізацію *Міжнародного мистецького проєкту «Гамма Скупинський» (Chernivtsi – Los Angeles)*, який було започатковано ще у 2016 р. (організатор проєкту – доц. Бойчук І.І.) (https://music.chnu.edu.ua/diialnist/kulturno-mystetski-proekty/ mizhnarodnyi-proekt-hamma-skupynskyi-chernivtsi-los-angeles/)

3.3. Мобільність студентів, академічного та адміністративного персоналу

Успішна реалізація міжнародних проєктів та інтеграція ФППСР у світовий академічний простір неможлива без постійного розвитку наукової мобільності викладацького складу. З метою підвищення професійної майстерності, засвоєння інноваційних методів досліджень і встановлення нових наукових контактів, викладачі ФППСР регулярно проходять наукове міжнародне стажування.

Протягом 2025 р. 9 викладачів ФППСР успішно пройшли наукове стажування за кордоном, що є вагомим показником їхнього прагнення до самовдосконалення та міжнародної співпраці *(табл. 34)*.

Таблиця 34

Наукове стажування викладачів ФППСР за кордоном

НПП, який пройшов наукове стажування за кордоном	Тема стажування, термін та обсяг стажування, заклад, у якому НПП пройшов науково-педагогічне стажування
кафедра педагогіки і психології дошкільної та спеціальної освіти	
к.пед.н, асист. Верега Христина Іванівна	Тема: “Особливості науково-педагогічної діяльності у вищій школі:досвід країн ЄС” *(180 год, 6 кред.)* *10 березня-21 квітня 2025 р.* Інститут соціальних наук Гданського університету *(м. Гданськ, Польща).* https://drive.google.com/file/d/1bsf7TCeQ9OeP13LqBwyhpua-QhPicos4/view?usp=sharing Наказ №100-від від 11.03.2025р. https://drive.google.com/file/d/1YPw_uFSswhifBWwSxhJzKbchpf46gLE3/view?usp=sharing
к.психол.н., асист. Палагнюк Ольга Василівна	Тема: “Особливості науково-педагогічної діяльності у вищій школі: досвід країн ЄС” *(180 год, 6 кред.)* *10 березня-21 квітня 2025 р.* Інститут соціальних наук Гданського університету *(м. Гданськ, Польща).* Сертифікат №2204-3105-118 від 21.04.2025 р. https://drive.google.com/file/d/1ExvFxkatroHcKgENg7W05f7dKTV85R6J/view?usp=sharing); Наказ №100-від від 11.03.2025 р. https://drive.google.com/file/d/1YPw_uFSswhifBWwSxhJzKbchpf46gLE3/view?usp=sharing).
	Тема: “Формування іміджу вченого: управління дослідницькими профілями, підвищення наукометричних показників, успішність у грантових програмах та міжнародній академічній мобільності” *(180 год, 6 кред.)* *4 вересня 2025 р.-9 жовтня 2025 р.* Східноєвропейська асоціація вчених (м. Варшава, Польща). Сертифікат №0409-0910-21 від 09.10.2025 р. https://drive.google.com/file/d/1gUsNiNN3V1OxFI4VxidmX7f9WLSOodN6/view?usp=sharing); Наказ №468-від від 04.09.2025 р. https://drive.google.com/file/d/1wCwhIIJukMNMbA1ETyQO3CHJY29V7rZs/view?usp=sharing).
докт..пед.наук, проф. Олійник Марія Іванівна	Тема: “Академічна мобільність як чинник конкурентноспроможності майбутнього фахівця з логопедії” *(90 год, 3 кред.)* *17 січня 2025 року - 31 січня 2025 року* Університет Яна Кохановського в м. Кельце (Польща) https://drive.google.com/file/d/1-OK9rzoN54LiAf-mJ2vtKGODkO2KLx0C/view?usp=sharing
канд.пед.наук, доц. Перепелюк Інна Романівна	Тема: “Академічна мобільність як чинник конкурентноспроможності майбутнього фахівця з логопедії” *(90 год, 3 кред.)* *17 січня 2025 року - 31 січня 2025 року* Університет Яна Кохановського в м. Кельце (Польща) https://drive.google.com/file/d/1-OK9rzoN54LiAf-mJ2vtKGODkO2KLx0C/view?usp=sharing
канд.пед.наук, доц. Журат Юлія Василівна	«WP3 Week: UNITA Lifelong Education» *(30 год, 1 кред.)* *13.10.2025 – 18.10.2025 р* В рамках проекту European University Alliance UNITA https://drive.google.com/file/d/1zZAvA-wWCVFaF_PVje6vzDiN-IsjPaH_/view
кафедра музики	
нар. арт. України, проф. Дерда І.М.	10.02.2025 р. - 21.03.2025 р. 180 годин (6 кредитів ЄКТС) Білостоцький університет (Польща), онлайн-стажування в рамках програми «Використання сучасних технологій у навчальному процесі студентів» Наказ ректора ЧНУ № 52-від від 07.02.2025 р.

Прагнення ФППСР до постійного вдосконалення освітнього процесу та інтеграції в європейську освітню спільноту вимагає активної міжнародної мобільності викладачів. Участь викладачів у програмах обміну, особливо в рамках **Erasmus+**, є критично

важливою для перенесення кращих європейських практик у вітчизняну систему освіти *(табл. 35)*.

Таблиця 35

Академічна мобільність викладачів ФППСР

НПП, який брав участь в АМ	**Заклад, у якому здійснювалася мобільність (місто, країна), період мобільності, наказ**
кафедра педагогіки та соціальної роботи	
канд. пед. наук, асистент Попов О.А.	Університет прикладних наук м. Дюссельдорф (Німеччина) в межах програми Еразмус+ з 11.01.2025 по 20.01.2025 р. Наказ №617-від від 20.12.24. https://psr.chnu.edu.ua/novyny/stazhuvannia-vykladacha-kafedry-v-mezhakh-prohramy-erazmusplus-v-universyteti-prykladnykh-nauk-m-diusseldorf-nimechchyna/
	Католицький університет прикладних наук м. Фрайбург (Німеччина) в межах програми Еразмус+ з 17.05.2025 по 25.05.2025р. Наказ №210-від від 17.04.25. https://psr.chnu.edu.ua/novyny/mizhnarodnyi-tyzhden-u-katolytskomu-universyteti-prykladnykh-nauk-m-fraiburh-nimechchyna/
	Католицький університет прикладних наук м. Фрайбург (Німеччина) в межах програми Еразмус+ з 15.11.2025 по 22.11.2025р.; Університет прикладних наук м. Дюссельдорф (Німеччина) в межах програми Еразмус+ з 23.11.2025 по 27.11.2025 р. Наказ №572-від від 13.10.25.
канд. істор. наук, доцент Шманько О.В.	Навчальні заклади Фінляндії та Естонії в межах програми “Багаторічна програма стійкості для України” з 20.02.2025 по 31.03.2025 р. Наказ №82-від від 27.02.25. Сертифікат №FINUK-0025 https://drive.google.com/file/d/1nA3qR6xyOEQkbMQy0j3NhMAjSSDjBMY5/view
кафедра музики	
канд. психол. наук, доцент Бойчук І.І.	Університет Національної комісії з питань освіти у Кракові (м. Краків, Польща) в межах угоди про співробітництво з 7 квітня по 27 червня 2025 року Наказ № 178-від 04.04.2025 р.; Наказ № 329-від 27.05.2025 р. Сертифікат від 1.07.2025

Одним із ключових інструментів для досягнення цієї мети є академічна мобільність студентів. Участь у програмах обміну, зокрема в межах Erasmus+, дозволяє здобувачам освіти не лише опановувати навчальні курси у провідних європейських університетах, а й набувати міжкультурних компетентностей, удосконалювати знання іноземних мов, отримувати унікальний професійний досвід, необхідний для успішної кар'єри *(табл. 36)*.

Таблиця 36

Міжнародна академічна мобільність студентів ФППСР

Кафедра	**Участь студентів у програмах академічної мобільності**
кафедра педагогіки та соціальної роботи	**Бойчук Світлана** (4 курс); **Німак Марія** (3 курс); **Мендришора Каріна** (3 курс); **Бабій Естер** (2 курс); **Федорян Марія-Віоріка** (4 курс); **Попюк Анастасія** (3 курс) у Католицькому університеті прикладних наук м. Фрайбург (Німеччина) з метою участі у Міжнародному тижні 2025 в межах програми академічної мобільності Erasmus+ (Наказ №568-ст. від 13.05.25.). **Бабій Естер** (3 курс); **Боднарюк Володимир** (4 курс); **Боднарюк Аліна** (3 курс); **Божек Олександра** (3 курс); **Беляєва Анна** (3 курс); **Берник Вікторія** (1 курс); **Попюк Анастасія** (4 курс); **Щербакова Поліна** (1 курс) у Католицькому університеті прикладних наук м. Фрайбург (Німеччина) з метою участі в бінаціональному семінарі в межах програми ЄС ЕРАЗМУС + з 14.11.2025 по 23.11.2025р. (Наказ №1648-ст. від 10.11.25р.) **Миндришора Каріна Василівна** (4 курс) у Католицькому університеті прикладних наук м. Фрайбург (Німеччина)з метою семестрового навчання в межах Програми стипендій Баден-Вюртемберг на період – з 29.09.2025 по 30.01.2026 р. (Наказ №1338-ст.

Кафедра	Участь студентів у програмах академічної мобільності
	від 25.09.25р.)
кафедра психології	**Власенко Ксенія** (3 курс) у Католицькому університеті прикладних наук м. Фрайбург (Німеччина) (Наказ №568-ст. від 13.05.25.). **Пелецький Кирило** (3 курс) Католицький університет прикладних наук Фрайбурга (Німеччина) (Katholische Hochschule Freiburg) з 23.09.2024 по 03.02.2025р. Наказ No1285-ст. від 04.09.24. 35 кредитів

РОЗДІЛ 4
ГУМАНІТАРНО-ВИХОВНА ТА ВОЛОНТЕРСЬКА ДІЯЛЬНІСТЬ ФППСР

Гуманітарно-виховна робота на ФППСР є невід'ємною складовою освітнього процесу. У 2025 році вона здійснювалася з особливим акцентом, враховуючи основні напрями змісту виховання та, що є критично важливим, події, пов'язані з повномасштабною війною в Україні.

Відповідно, система заходів, проведених у звітному році, була глибоко пронизана ідеями патріотичного, морально-етичного виховання та спрямована на збереження психічного й фізичного здоров'я студентів в умовах військового часу.

4.1. Культурно-просвітницькі та культурно-мистецькі виховні заходи зі студентами

Одним із ключових інструментів реалізації виховної стратегії є організація змістовних позанавчальних заходів. Впродовж звітного періоду на ФППСР було організовано низку культурно-просвітницьких та культурно-мистецьких виховних заходів зі студентами, спрямованих на розвиток їхньої громадянської свідомості, естетичного смаку та формування ціннісних орієнтирів *(табл. 36)*.

Таблиця 36

Культурно-просвітницькі виховні заходи на ФППСР

Структурний підрозділ	Назва заходу	Дата проведення	Покликання, що підтверджує інформацію
ФППСР	Наукові пікніки, організовані Чернівецьким національним університетом імені Юрія Федьковича	*18.05.2025 р.*	https://ped.chnu.edu.ua/novyny/naukovi-pikniky-fakultet-doluchyvsia-do-sviatkuvannia-150-richchia-chnu/ https://ped.chnu.edu.ua/novyny/fakultet-pedahohiky-psykholohii-ta-sotsialnoi-roboty-uchasnyk-naukovykh-piknikiv-u-chnu/
	Ознайомлювальна екскурсія до Резиденції митрополитів Буковини і Далмації	*вересень-жовтень 2025 р.*	https://ped.chnu.edu.ua/novyny/ekskursiia-u-svit-kultury-ta-znan/
	Ознайомлювальна екскурсія для студентів перших курсів до Наукової бібліотеки ЧНУ ім. Ю. Федьковича.	*жовтень 2025 р.*	https://preschool.chnu.edu.ua/novyny/ekskursiia-naukovoiu-bibliotekoiu/ https://pract-psy.chnu.edu.ua/novyny/pershyi-krok-u-svit-velykoi-psykholohii/
	Зустріч з професором Г. Філіпчуком «Незборимість українського духу».	*20.11.2025 р.*	https://ped.chnu.edu.ua/novyny/nezabutnia-zustrich-zi-studentamy-na-fakulteti/
	Зустрічі з представниками патрульної поліції "Безпека на дорозі - спільна відповідальність"	*21-26.04.2025 р*	
	Зустріч-виставка з елементами лекції *"Вибухонебезпечні предмети. Протимінна безпека"*	*13.05.2025 р.*	https://ped.chnu.edu.ua/novyny/zustrich-zi-studentamy-z-temy-vybukhonebezpechni-

Структурний підрозділ	Назва заходу	Дата проведення	Покликання, що підтверджує інформацію
			predmety-protyminna-bezpeka/
	Благодійний захід *“Вишиванка єднає покоління”*	*15.05.2025 р*	https://ped.chnu.edu.ua/novyny/zaproshuiemo-na-blahodiinyi-zakhid/
кафедра педагогіки і психології дошкільної та спеціальної освіти	Виховна година, приурочена до *Дня пам’яті Героїв Небесної Сотні*	*20.02.2025 р.*	https://preschool.chnu.edu.ua/novyny/vykhovna-hodyna-do-dnia-pam-iati-heroiv-nebesnoi-sotni/
	Зустріч з *Логіновою Оленою Володимирівною – талановитою українською поетесою*, членом Національної спілки журналістів України та щирою буковинкою, яка була приурочена до Всеукраїнського тижня дитячого читання.	*30.03.2025 р.*	https://preschool.chnu.edu.ua/novyny/zustrich-z-lohinovoiu-o/
	Екскурсія до Чернівецької обласної бібліотеки для дітей (до Міжнародного дня дитячої книги)	*02.04.2025 р.*	https://preschool.chnu.edu.ua/novyny/ekskursiia-do-svitu-dytiachoi-knyhy/
	Майстер-клас з писанкарства (з міжнародною участю) *«Лемківська писанка»*	*10.04.2025 р.*	https://preschool.chnu.edu.ua/novyny/maister-klas-z-pysankarstva/
	Інформаційно-просвітницька бесіда, приурочена 39-й річниці з *дня аварії на Чорнобильській АЕС.*	*25.04.2025 р.*	https://preschool.chnu.edu.ua/novyny/urok-pam-iati-chornobyl-1986/
	Виховний захід для першокурсників спеціальностей «Дошкільна освіта» та «Спеціальна освіта» (у межах відзначення *Дня Покрови Пресвятої Богородиці та Дня українського козацтва*)	*01.10.2025 р.*	https://preschool.chnu.edu.ua/novyny/studentskyi-zakhid-do-dnia-pokrovy-ta-dnia-ukrainskoho-kozatstva/
кафедра педагогіки та методики початкової освіти	Виховні години до Дня пам'яті Героїв Небесної Сотні	*20.02.2025 р.*	https://elemed.chnu.edu.ua/novyny/vykhovni-hodyny-do-dnia-pamiati-heroiv-nebesnoi-sotni/
	Студенти 1 курсу вшанували пам'ять Героїв Небесної Сотні	*20.02.2025 р.*	https://elemed.chnu.edu.ua/novyny/studenty-1-kursu-vshanuvaly-pamiat-heroiv-nebesnoi-sotni/
	Міжнародний день рідної мови 2025	*21.02.2025 р.*	https://elemed.chnu.edu.ua/novyny/mizhnarodnyi-den-ridnoi-movy-2025/
	Телеміст пам'яті І.А.Зязюна	*03.03.2025 р*	https://elemed.chnu.edu.ua/novyny/telemist-pamiati-iaziaziuna/
	У рамках діяльності наукового гуртка «Пошук» (керівник доц. А.А. Предик) студенти кафедри педагогіки та методики початкової освіти організували захоплюючі інформаційні хвилини, присвячені темі «Шевченкове слово – дороговказ для нації»	*10.03.2025 р.*	https://elemed.chnu.edu.ua/novyny/shevchenkove-slovo-dorohovkaz-dlia-natsii/
	Екскурсія до музей Володимира Івасюка	*14.03.2025 р.*	https://elemed.chnu.edu.ua/novyny/ekskursiia-do-muzei-volodymyra-ivasiuka/

Структурний підрозділ	Назва заходу	Дата проведення	Покликання, що підтверджує інформацію
	Майстер-клас «Новий воркшоп»	*13.03.2025 р.*	https://elemed.chnu.edu.ua/novyny/maister-klas-novyi-vorkshop/
	Всеукраїнський міжвузівський, міжкафедральний вебінар з елементами майстер-класу з писанкарства «Творчість в долонях», за ініціативи кафедри педагогіки та методики початкової освіти	*15.04.2025 р.*	https://elemed.chnu.edu.ua/novyny/vseukrainskyi-mizhvuzivskyi-mizhkafedralnyi-vebinar-tvorchist-v-doloniakh-natkhnennia-cherez-tradytsiiu/
	Відвідини презентації збірки Людмили Гатрич «Бабусині віршики» / «Мрії кольору щастя», яку відвідали викладачі та студенти спеціальності «Початкова освіта».	*10.10.2025 р.*	https://elemed.chnu.edu.ua/novyny/znaiomstvo-z-spravzhnoiu-kazkoiu/
	Радіодиктант національної єдності 2025 до Дня української писемності й мови	*2710.2025 р.*	https://elemed.chnu.edu.ua/novyny/radiodyktant-natsionalnoi-iednosti-2025-do-dnia-ukrainskoi-pysemnosti-i-movy/
	Захід «Я повернусь піснею», ініційований студентами Чернівецького національного університету імені Юрія Федьковича та Державного податкового університету,	*19.11.2025 р.*	https://elemed.chnu.edu.ua/novyny/zakhid-ya-povernus-pisneiu-prysviachenyi-74-richchiu-vid-dnia-narodzhennia-nazariia-yaremchuka/
кафедра практичної психології	Вебінар професора Аманди Едвардс Стюарт на тему: «Психологічні наслідки війни для ветеранів та членів їх родин».	*26.02.2025 р.*	https://pract-psy.chnu.edu.ua/novyny/26022025-bulo-provedeno-vebinar-psykholohichni-naslidky-viiny-dlia-veteraniv-ta-chleniv-ikh-rodyn/
	Благодійний ярмарок	*03.03.2025 р*	https://pract-psy.chnu.edu.ua/novyny/yak-my-iarmarkuvaly/
	Серія тренінгів «Розвиток креативності та творчих здібностей студентів» у соціально-психологічному центрі	*03.03.-21.03. 2025*	https://pract-psy.chnu.edu.ua/novyny/zdobuvachi-vyshchoi-osvity-provely-seriiu-treninhiv-rozvytok-kreatyvnosti-ta-tvorchykh-zdibnostei-studentiv-u-sotsialno-psykholohichnomu-tsentri/
	Тренінг з психосоціальної підтримки	*20-22.03.2025 р*	https://pract-psy.chnu.edu.ua/novyny/nashi-studenty-na-treninhu-z-psykhosotsialnoi-pidtrymky/
	Зустріч здобувачів освіти ОП «Практична психологія» із заступником директора з питань інформаційних технологій Наукової бібліотеки Чернівецький національний університет імені Юрія Федьковича Шилюком Олегом Івановичем	*26.03.2025 р.*	https://pract-psy.chnu.edu.ua/novyny/pro-plahiat-i-ne-tilky/
	Тренінг ігрової терапії на 3 рівні **Teddy Bear Time**	*17.04.2025 р.*	https://pract-psy.chnu.edu.ua/novyny/teddy-bear-time-prostir-dlia-hlybokoi-hry-ta-ztsilennia/
	Зустріч студентів першого курсу представниками патрульної поліції	*29.04.2025 р.*	https://pract-psy.chnu.edu.ua/novyny/zustrich-studentiv-z-

Структурний підрозділ	Назва заходу	Дата проведення	Покликання, що підтверджує інформацію
			predstavnykamy-patrulnoi-politsii/
	Відкриття навчально-консультативного простору «Академія досвіду» ЧНУ ім. Ю. Федьковича	*04.05.2025 р.*	https://pract-psy.chnu.edu.ua/novyny/rozpochav-svoiu-robotu-navchalno-konsultatyvnyi-prostir-akademiia-dosvidu-chnu-im-yu-fedkovycha/
	Участь студентів і викладачів кафедри у вебінарі «Клінічні наслідки травми» (спікер професор в Instytucie Psychologii Uniwersytetu Ignatianum w Krakowie, психотерапевт та супервізор Ігор Петкевич)	*22.07.2025 р.*	https://pract-psy.chnu.edu.ua/novyny/klinichni-naslidky-travmy/
	Відвідування студентами 104\2 групи вистави «Жінки в ЗСУ»	*24.09.2025 р.*	https://pract-psy.chnu.edu.ua/novyny/zhinky-v-zsu/
	Для здобувачів другого (магістерського) рівня вищої освіти ОП «Практична психологія» професором кафедри Гуляс І.А. було прове- дено тренінг на тему: «Основи академічної доброчесності: етика в навчанні та дослідженнях».	*30.09.2025 р.*	https://pract-psy.chnu.edu.ua/novyny/osnovy-akademichnoi-dobrochesnosti-etyka-v-navchanni-ta-doslidzhenniakh/
	Участь студентів та викладачів кафедри у благодійному ярмарку	*15.10.2025 р.*	https://www.facebook.com/practical.psychology.chnu/posts/pfbid0gx8QXKKWBXkzXKZ92wagLzgwgVPScnMDKrtowZobwRGTjsnZneec26GxWcTPt63Ul https://pract-psy.chnu.edu.ua/novyny/blahodiinyi-iarmarok/
	Участь студентів у просторі «Дбаю про себе» у блог-кафе «Точки опори: шлях до балансу в умовах нестабільності»	*23.10.2025 р.*	https://pract-psy.chnu.edu.ua/novyny/tochky-opory-shliakh-do-balansu-v-umovakh-nestabilnosti/

4.2. Заходи спрямовані на збереження фізичного та ментального здоров'я студентів

Турбота про здобувачів освіти є пріоритетом ФППСР, що відображається в системній роботі, спрямованій на підтримку психоемоційного благополуччя та фізичного здоров'я студентів. Кафедри ФППСР регулярно ініціюють і долучаються до різноманітних просвітницких, тренінгових та спортивних заходів, перелік яких представлено нижче *(табл. 37)*.

Таблиця 37

Перелік заходів ФППСР, присвячених збереженню фізичного та ментального здоров'я студентів

Кафедра	Назва заходу	Дата проведення	Покликання, що підтверджує інформацію
кафедра педагогіки і психології дошкільної та спеціальної освіти	Мотиваційний тренінг для студентів першого (бакалаврського) рівня вищої освіти спец. «Дошкільна освіта» ЧНУ.	*10.03.2025 р.*	https://preschool.chnu.edu.ua/novyny/treninhove-zaniattia/
	Зустріч студентів спеціальності 016 «Спеціальна освіта» ОПП Логопедія та 012 «Дошкільна освіта» першого (бакалаврського) рівня вищої освіти з працівниками соціально-психологічного центру ЧНУ. *Тренінг «Стресостійкість vs Емоційна гнучкість»*	*30.09.2025 р.*	https://preschool.chnu.edu.ua/novyny/pidvyshchuiemo-stresostiikist/
	Тематична виховна година, присвячена глобальній проблемі ВІЛ/СНІДу.	*01.12.2025 р.*	https://preschool.chnu.edu.ua/novyny/profilaktyka-tse-vidpovidalnist/
кафедра педагогіки та методики початкової освіти	Участь у тренінгу «Розвиток креативності та творчості»	*10.03.2025 р.*	https://elemed.chnu.edu.ua/novyny/vchymosia-kreatyvyty/
	Старт серії психологічних тренінгів для студентів-першокурсників	*07.10.2025 р.*	https://elemed.chnu.edu.ua/novyny/start-serii-psykholohichnykh-treninhiv-dlia-studentiv-pershokursnykiv/
кафедра музики	Просвітницький інформаційно-роз'ясню-вальний захід, присвячений Всесвітньому дню боротьби з туберкульозом.	*24.03.2025 р.*	https://music.chnu.edu.ua/novyny/aktualni-novyny/prosvitnytskyi-zakhid-za-uchastiu-vykladachiv-i-studentiv-kafedry/
кафедра практичної психології	Організація та участь у Дні спільнодії	*15.05.2025 р.*	https://pract-psy.chnu.edu.ua/novyny/den-spilnodii/
	Організація та участь студентів, викладачів кафедри у Дні спільнодії, присвяченого Всесвітньому дню психічного здоров'я «Дотики підтримки»	*10.10.2025 р.*	https://pract-psy.chnu.edu.ua/novyny/10-zhovtnia-vsesvitnii-den-psyiichnoho-zdorovia/
	Участь та спостереження студентів другого курсу у межах вивчення дисципліни «Психологія спорту» за змаганнями з жіночого волейболу	*31.03.2025 р*	https://pract-psy.chnu.edu.ua/novyny/prodovzhuiemo-vidviduvaty-zmahannia-sohodni-na-naivyshchomu-rivni/
	Спостереження студентів 2 курсу за груповою динамікою під час півфіналу Чемпіонату	*15-16.03.2025 р*	https://pract-psy.chnu.edu.ua/nov

Кафедра	Назва заходу	Дата проведення	Покликання, що підтверджує інформацію
	України з волейболу у рамках вивчення дисципліни «Психологія спорту»		yny/vid-vbolivalnyka-do-doslidnyka/
кафедра педагогіки та соціальної роботи	Участь у Квесті, організованому службами та установами міста Чернівці, які взаємодіють у сфері профілактики та протидії насильству (у рамках Всеукраїнської акції «16 днів проти насильства») (студенти 1-3 курсів ОПП «Соціальна робота», асист.Білик Н.М.)	*03.12.2025 р.*	https://psr.chnu.edu.ua/novyny/vidbuvsia-kvest-u-ramkakh-vseukrainskoi-aktsii-16-dniv-proty-nasylstva/

4.3. Відзначення ювілейних дат

ФППСР та його кафедри активно долучаються до відзначення важливих ювілейних дат, зокрема знакового 150-річчя Чернівецького національного університету імені Юрія Федьковича та традиційного Дня Факультету. Ці заходи не лише сприяють популяризації історії та традицій, але й інтегрують студентів та викладачів у спільні науково-просвітницькі проєкти *(табл. 38)*.

Таблиця 38

Участь кафедр ФППСР у відзначенні ювілейних та знаменних дат

Структурний підрозділ	Назва заходу	Дата та місце проведення	Покликання, що підтверджує інформацію
ФППСР	*Вручення дипломів магістрам* факультету ППСР *в стилі* “**Різдво - символ світлого майбутнього**	28.12.2024 р. Палац “Академічний”	
	Вручення дипломів бакалаврам – 2025	*30.06.2025 р., Палац “Академічний”*	https://ped.chnu.edu.ua/novyny/vitaiemo-bakalavriv-2025/
	Урочисте дійство, присвячене 34-річниці з **Дня створення** ФППСР з теми **«Люди для людей: сила що змінює світ»**	*30.10.2025 р., Палац “Академічний”*	https://ped.chnu.edu.ua/novyny/liudy-dlia-liudei-syla-shcho-zminiuie-svit/
	Урочиста посвята першокурсників з нагоди Дня знань	*31.08.2025 р., 8 корп. ЧНУ*	https://ped.chnu.edu.ua/novyny/vitayemo-pershokursnykiv_2025/
	З нагоди вшанування поета Т.Г.Шевченка організовано **факультетський цикл заходів та благодійних ярмарків** *“Борітеся-поборете”, “Шевченко в цифрах і датах”, “Шевченкове пророче слово”.*	*березень 2025 р.*	https://ped.chnu.edu.ua/novyny/boritesya-poborete/
кафедра педагогіки та методики початкової освіти	Мультимедійна лекція-екскурс, проведена кафедрою педагогіки та методики початкової освіти у рамках серії заходів «ЧНУ – ЦЕ МИ: синергія поколінь» до 150 річчя ЧНУ	*25.03.2015 р.*	https://elemed.chnu.edu.ua/novyny/istoriia-iaka-ob-iednuie-multymediina-lektsiia-ekskurs-chnu-tse-my-synerhiya-pokolin/

Структурний підрозділ	Назва заходу	Дата та місце проведення	Покликання, що підтверджує інформацію
	Квест "Чернівецький Гогвортс", який об'єднав студентів спеціальностей "Початкова освіта" та "Середня освіта " (Географія), став яскравим завершальним акордом заходів "ЧНУ – це ми. Синергія поколінь" до 150-річчя	*03.04.2025 р.*	https://elemed.chnu.edu.ua/novyny/syla-chnu-v-ioho-iednosti/
	Всеукраїнська науково-практична конференція з міжнародною участю, присвяченої пам'яті професора Івана Руснака «Трансформація початкової освіти в епоху змін: виклики та можливості» до 150-річчя ЧНУ	*01.05.2025 року*	https://elemed.chnu.edu.ua/media/ub3hz2wn/prohrama_rusnak-is.pdf
	Міжнародний інклюзивний конкурс «Точки дотику – 2025» в межах 150-річчя ЧНУ	*24.05.2025 р.*	https://elemed.chnu.edu.ua/novyny/final-mizhnarodnoho-inkliuzyvnoho-konkursu-tochky-dotyku-2025/

4.5. Організація культурно-мистецьких заходів

Таблиця 39

Культурно-мистецькі заходи, організовані кафедрами

Кафедра	Назва заходу	Керівник	Дата проведення	Покликання, що підтверджує інформацію
кафедра педагогіки та методики початкової освіти	«Поетичний камертон Ліни Костенко (Творчість поетеси як чинник національного виховання особистості»).	доц. Мафтин Л.В.	19 березня 2025 р.	https://elemed.chnu.edu.ua/novyny/poetychnyi-kamerton-liny-kostenko-tvorchist-poetesy-iak-chynnyk-natsionalnoho-vykhovannia-osobystosti/
	Просвітницько-мистецький проєкт "Несказане лишилось несказанним"	доц. Мафтин Л.В.	4 квітня 2025 р.	https://elemed.chnu.edu.ua/novyny/prosvitnytsko-mystetskyi-proiekt-neskazane-lyshylos-neskazannym/
Міжнародні мистецькі конкурси:				
кафедра музики	**XIII Міжнародний багатожанровий конкурс-фестиваль «Хай пісня скликає друзів»**, присвячений 150 річчю заснуванні ЧНУ імені Юрія Федьковича та 80-річчю заснування ЮНЕСКО (під патронатом Національної комісії	проф. Чурікова-Кушнір О.Д. (директор конкурсу)	5-9 травня 2025 р.	https://music.chnu.edu.ua/novyny/aktualni-novyny/startuvav-xiii-mizhnarodnyi-bahatozhanrovyi-konkurs-festyval-khai-pisnia-sklykaie-druziv/ https://festchoral.luguniv.edu.ua/

Кафедра	Назва заходу	Керівник	Дата проведення	Покликання, що підтверджує інформацію
	України у справах ЮНЕСКО)			
	ІІІ Міжнародний конкурс диригентів імені Андрія Кушніренка	доц. Софроній З.В. (директор конкурсу)	13-18 грудня 2025 р.	https://www.facebook.com/groups/342840178156905 https://muzunion.com/?p=2709
Обласні (регіональні) мистецькі конкурси та мистецькі проєкти				
	Мистецько-освітній проєкт-конкурс «Музика в об'єктиві», присвячений 150-річчю заснування Чернівецького національного університету імені Юрія Федьковича. У конкурсі взяли участь здобувачі вищої освіти різних курсів спеціальностей: А 4 Середня освіта (Мистецтво. Музичне мистецтво) та В 5 Музичне мистецтво.	доц. Бойчук І.І.	7-25 квітня 2025 р.	https://music.chnu.edu.ua/novyny/aktualni-novyny/vitaiemo-peremozhtsiv-konkursu-muzyka-v-ob-iektyvi/
	У Залі органної та камерної музики м. Чернівців відбувся **VII Регіональний хоровий фестиваль «Буковинська весна»**, присвячений 150-річчю заснування Чернівецького національного університету імені Юрія Федьковича.	доц. Софроній З.В. (директор фестивалю)	21-22 травня 2025 р.	https://music.chnu.edu.ua/novyny/aktualni-novyny/zaproshuiemo-na-vii-rehionalnyi-khorovyi-festyval-bukovynska-vesna/ https://music.chnu.edu.ua/novyny/aktualni-novyny/rozpochavsia-vii-rehionalnyi-khorovyi-festyval-bukovynska-vesna/ https://music.chnu.edu.ua/novyny/aktualni-novyny/zavershyvsia-druhyi-den-vii-rehionalnoho-khorovoho-festyvaliu-bukovynska-vesna/
Мистецькі, просвітницькі та благодійні заходи:				
	У рамках музично-просвіт ницького проєкту «Мистецька ліра Буковини» студенти та викладачі кафедри музики провели у Чернівецькому ліцеї №7 концерт під назвою **«Голос століття: Дмитро Гнатюк у серці України»**.	проф. Дерда І.М., доц. Боднарук І.М.	19 березня 2025 р.	https://music.chnu.edu.ua/novyny/arkhiv-novyn/holos-stolittia-dmytro-hnatiuk-u-sertsi-ukrainy/

Кафедра	Назва заходу	Керівник	Дата проведення	Покликання, що підтверджує інформацію
	У межах заходів до 150-річного ювілею Чернівецького національного університету імені Юрія Федьковича у Центрі культури «Вернісаж» міста Чернівці відбувся концерт **«Його душа співзвучна пісні»**	проф. Дерда І.М., доц. Боднарук І.М.	26 березня 2025 р.	ФППСР
	У Чернівецькому Центрі культури «Вернісаж» за участю студентів і викладачів кафедри музики ЧНУ ім. Ю.Федьковича був проведений **концерт «Ансамблеві візерунки»** в рамках музично-просвітницького проєкту «Мистецька ліра Буковини»	проф. Дерда І.М., доц. Боднарук І.М., доц. Лісовий В.А.	23 квітня 2025 р.	https://music.chnu.edu.ua/novyny/arkhiv-novyn/kontsert-ansamblevoho-vykonavstva-u-tsentri-kultury-vernisazh/
	Студенти 1-го та 2-го курсів кафедри музики спеціальності А4 Середня освіта (Мистецтво. Музичне мистецтво) провели **два концертних виступи у Чернівецькому ліцеї №5 «Оріяна»**	доц. Боднарук І.М.	2 травня 2025 р.	https://music.chnu.edu.ua/novyny/aktualni-novyny/kontsertno-vykonavska-diialnist-studentiv-kafedry-muzyky-u-chernivetskomu-litsei-5-oriiana/
	У Шевченківській залі відбувся **сольний концерт народного артиста України, професора Івана Дерди «За мову, за віру, за рід!»**, присвячений 150-й річниці заснування ЧНУ імені Юрія Федьковича	проф. Дерда І.М., доц. Лісовий В.А.	1 червня 2025 р.	https://www.chnu.edu.ua/novyny/aktualni-novyny/za-movu-za-viru-za-rid-sviatkovyi-kontsert-narodnoho-artysta-ukrainy-ivana-derdy/
	На факультеті педагогіки, психології та соціальної роботи відбувся **Міжкафедральний просвітницько-літературно-музичний проєкт «Я знов твій гість, землі куточку милий!»**, присвячений вшануванню творчості	доц. Мафтин Л.В., проф. Дерда І.М., доц. Лісовий В.А.	15 жовтня 2025 р.	https://www.chnu.edu.ua/novyny/aktualni-novyny/mizhkafedralnyi-prosvitnytsko-literaturno-muzychnyi-proiekt-ya-znov-tvii-hist-zemli-kutochku-mylyi/

Кафедра	Назва заходу	Керівник	Дата проведення	Покликання, що підтверджує інформацію
	українського поета Володимира Свідзінського. Захід об’єднав зусилля викладачів і студентів кафедри педагогіки та методики початкової освіти й кафедри музики.			
	В рамках ІІ Міжнародного симпозіуму «Мистецтво як культурно-освітній бренд»: проблеми та пріоритети розвитку» у Мармуровій залі ЧНУ ім. Ю.Федьковича був проведений **концерт «Буковинські візерунки»**.	проф. Чурікова-Кушнір О.Д., доц. Бойчук І.І., асист. Кирстюк О.П.	21 жовтня 2025 р.	https://music.chnu.edu.ua/novyny/aktualni-novyny/kontsert-bukovynski-vizerunky/
	Мішаний хор «Резонанс» кафедри музики ЧНУ ім. Ю. Федьковича взяв участь у **Фестивалі музики буковинських композиторів «Bukovyna Maestro Fest»**	проф. Чурікова-Кушнір О.Д., асист. Кирстюк О.П.	19 листопада 2025 р.	https://ped.chnu.edu.ua/novyny/khor-rezonans-chnu-vystupyv-na-bukovyna-maestro-fest-z-nahody-85-richchia-muzychnoi-shkoly-1/

4.6. Благодійна та волонтерська діяльність викладачів, співробітників та студентів факультету

У 2025 р. ФППСР продовжував активно розвивати благодійну та волонтерську діяльність, що є невід'ємною частиною формування громадянської відповідальності та соціальної зрілості студентів і викладачів. Діяльність була спрямована на підтримку військовослужбовців, внутрішньо переміщених осіб, дітей і соціально незахищених верств населення. Ця робота реалізовувалася як на рівні Факультету, так і через особисті ініціативи кафедр *(табл. 40)*

Таблиця 40

Перелік благодійних, волонтерських та соціальних ініціатив ФППСР

Назва структурного підрозділу	Назва заходу	Дата проведення	Покликання, що підтверджує інформацію
ФППСР	Благодійний ярмарок з нагоди вшанування Т.Г.Шевченка	03.03.2025 - 05.03.2025	https://ped.chnu.edu.ua/novyny/boritesya-poborete/
	Благодійні ярмарки з нагоди Дня Вишиванки	15.05.2025	https://ped.chnu.edu.ua/novyny/zaproshuiemo-na-blahodiin

Назва структурного підрозділу	Назва заходу	Дата проведення	Покликання, що підтверджує інформацію
			yi-zakhid/
	Викладачі та студенти факультету активно підтримали акцію ЧНУ “Здай кров- врятуй життя”	16.04.2025 01.10.2025	https://ped.chnu.edu.ua/novyny/donorstvo-krovi/
	Цикл благодійних ярмарків з нагоди дня захисника “Люди для людей”	13.10.2025 - 17.10.2025	https://ped.chnu.edu.ua/novyny/na-fakulteti-vidbuvsia-tsykl-tradytsiinykh-blahodiinykh-iarmarkiv-lyudy-dlya-lyudey/
кафедра педагогіки і психології дошкільної та спеціальної освіти	Викладацький та студентський колектив кафедри ППДСО організував та провів *благодійну акцію* на підтримку вихованців Магальського дитячого будинку-інтернату.	09.06.2025 р.	https://preschool.chnu.edu.ua/novyny/blahodiina-aktsiia/
	Команда студентів кафедри ППДСО успішно долучилася до благодійної ініціативи, організувавши щедрий *благодійний ярмарок.* Студенти підготували смачні страви та оригінальні десерти, які з радістю представили відвідувачам. Усі виручені кошти будуть спрямовані на підтримку наших Збройних Сил України!	17.10.2025 р.	https://preschool.chnu.edu.ua/novyny/smachno-i-z-dusheiu-dlia-zsu/
кафедра педагогіки та методики початкової освіти	Доброта в дії: викладачі, студенти та партнери завітали до дитячого будинку "Ромашка"	10.01.2025 р.	https://elemed.chnu.edu.ua/novyny/dobrota-v-dii-vykladachi-studenty-ta-partnery-zavitaly-do-dytiachoho-budynku-romashka/
	Участь у тижні благодійних ярмарків на факультеті педагогіки, психології та соціальної роботи під гаслом "Борітеся – поборете", приуроченому Шевченківським дням та з метою підтримки наших захисників	05.03.2025 р.	https://elemed.chnu.edu.ua/novyny/blahodiinyi-iarmarok-boritesia-poborete/
	День вишиванки - 2025	16.05.2025 р.	https://elemed.chnu.edu.ua/novyny/den-vyshyvanky-2025/
	Благодійна акція «Наповни шкільну бібліотеку».	22.05.2025 р.	https://elemed.chnu.edu.ua/novyny/dobro-pochynaietsia-z-knyhy/
	Ярмаркуємо	13.10.2025 р,	https://elemed.chnu.edu.ua/novyny/yarmarkuiemo/
	Благодійна культурно-мистецька подія «На вівтарі правди …»	14.11.2025 р.	https://elemed.chnu.edu.ua/novyny/kulturno-mystetska-podiya-na-vivtari-pravdy/

Назва структурного підрозділу	Назва заходу	Дата проведення	Покликання, що підтверджує інформацію
кафедра музики	Благодійний **творчий вечір Богдана Томенчука «Просто бути…»**, організований Управлінням Державної служби якості освіти у Чернівецькій обл.спільно з Департаментом освіти і науки Чернівецької обласної військової адміністрації (Чернівецька обласна філармонія ім. Д. Гнатюка). Керівники – доц. Софроній З.В., доц. Куліковська І.С.	18.02.2025 р.	https://music.chnu.edu.ua/novyny/aktualni-novyny/blahodiinyi-tvorchyi-vechir-prosto-buty/
	Благодійний захід «Разом заради майбутнього», організований КБУ «Чернівецька музична школа ім. Й. Ельгісера» за сприяння Управління культури Чернівецької міської ради.	21.02.2025 р.	https://music.chnu.edu.ua/novyny/aktualni-novyny/tvorcha-spivpratsia-u-ramkakh-blahodiinoho-zakhodu-razom-zarady-maibutnoho/
	Благодійний концерт на підтримку ЗСУ **«Де слово співає, а музика мовить»**. Цей літературно-музичний захід проводився в рамках кафедрального музично-просвітницького проєкту «Мистецька ліра Буковини» (організатори: народний артист України, професор **Іван Дерда**; доценти **Ірина Боднарук та Вадим Лісовий**) і був присвячений 150-річчю заснування Чернівецького національного університету імені Юрія Федьковича. У концерті взяв участь почесний гість - поет-пісняр, заслужений діяч мистецтв України **Степан Галябарда**, випускника ЧНУ 1973 року.	30.09.2025 р.	https://music.chnu.edu.ua/novyny/aktualni-novyny/de-slovo-spivaie-a-muzyka-movyt/
	Урочистий **благодійний літературно-мистецький захід, присвячений Дню Збройних Сил України.** Головною подією заходу став виступ Заслуженої артистки України, доцента кафедри музики **Ірини Стиць (Куліковської)**. У концерті взяли участь колективи кафедри музики - дівочий хор “Anima” (керівник - **Алла Зубчук**, концертмейстер - **Альона Бондар**) та ансамбль бандуристів (керівник - **Інна Мокрогуз**).	04.12.2025 р.	https://www.chnu.edu.ua/novyny/aktualni-novyny/u-chernivetskomu-natsionalnomu-universyteti-imeni-yuriia-fedkovycha-vidbudetsia-blahodiinyi-literaturno-mystetskyi-zakhid/ https://www.chnu.edu.ua/novyny/aktualni-novyny/u-chnu-vidbuvsia-blahodiinyi-literaturno-mystetskyi-vechir-do-dnia-zbroinykh-syl-ukrainy/
кафедра практичної психології	«Форум молодих волонтерів: історії, що надихають» за участі Чернівецької військової адміністрації. Канівець Т.М. виступом на тему «Важливість волонтерства: допомога чи байдужість?!»	25.02.2025 р.	https://www.facebook.com/share/1KvGW2uq1g/?mibextid=wwXIfr

Назва структурного підрозділу	Назва заходу	Дата проведення	Покликання, що підтверджує інформацію
	Участь викладачів кафедри разом зі студентами (бакалаврського та магістерського рівня) у БА театралізованого дійства приуроченого Дню Святого Миколая у КЗ "Чернівецька спеціалізована школа №4" м. Чернівці	04.12.2025 р.	https://www.facebook.com/share/p/19tRsDaxJ2/?mibextid=wwXIfr

Впродовж 2025 р. викладачі, співробітники та студенти факультету здійснювали таку допомогу:

- ***10 000 грн**. підсилення РЕБ для захисників ЗСУ в/ч А7187*
- ***15 000 грн** ремонт машини для захисників ЗСУ в/ч А7187 /*
- ***5 000 грн.** на позашляховик для аеророзвідки 24 ОМБР /*
- ***20 000 грн.** на лікування студенту кафедри музики Кіфяку М.*

4.7. Участь студентів факультету у заходах, організованих ЧНУ

За звітній період студенти факультету неодноразово брали участь у заходах організованих ЧНУ, зокрема:

✓ у *заходах до 150-річниці* Чернівецького національного університету імені Юрія Федьковича;

✓ в університетському фестивалі **«Від Романа до Йордана»** (студенти ФППСР презентували **театральну постановку «Різдво» та стали** стали ***Лауреатами*** фестивалю);

✓ в університетському **театральному батлі** серед факультетів з театралізацією твору "Кайдашева сім'я»;

✓ в університетському **танцювальному батлі** «Лови ритм» з *танцювальною композицією «Етнофайні» (**І місце**).*

✓ у благодійній квіз-грі «Ігри розуму» (команда викладачів і студентів ФППСР) Відвідали:

- ***вечір-реквієм "Небесна Сотня. Пам'ятаємо***", що відбувся в Центральному палаці культури м.Чернівці, організований ЦКіД;
- Презентацію дитячої збірки Людмили Гатрич «Бабусині віршики» / «Мрії кольору щастя» https://ped.chnu.edu.ua/novyny/prezentatsiia-dytiachoi-zbirky-liudmyly-hatrych-ba busyni-virshyky-mrii-koloru-shchastia/;
- виставу «40 відтінків насильства», яку представила театр-студія «Маска» Центру культури і дозвілля ЧНУ. https://ped.chnu.edu.ua/novyny/vystava-shcho-hovoryt- pro-boliuche/;
- мистецький проєкт «Я повернусь піснею», що відбувся у Мармуровій залі Чернівецького національного університету https://ped.chnu.edu.ua/novyny/sviato-ukrainskoi-pisni-ya-povernus-pisneiu-u-marmurovii-zali-chnu/

4.8. Досягнення студентів факультету

За результатами різних видів діяльності студентів:

- **2 студентів нагороджені відзнаками державного та регіонального рівня** (Тонієвич І., Семеген В.);

- **4 відзнак хорових та вокальних колективів та 7 індивідуальних відзнак студентів** на рівні Гран-прі та призових місць (I, II, III) за результатами участі у культурно-мистецьких конкурсах.

Нагороди студентів ФППСР

✓ **Господарюк Катерина**, студентка 4 курсу, спеціальності "Дошкільна освіта" - ***Подяка ректора ЧНУ*** за успіхи у навчанні, активну, громадянську позицію, волонтерську діяльність та з нагоди 150-річчя від дня заснування університету.

✓ **Господарюк Катерина**, студентка 4 курсу, спеціальності "Дошкільна освіта" - **Подяка міського голови** за відмінне навчання, участь у науковій, мистецькій, громадській діяльності та з нагоди Дня студента.

✓ **Продан Андріана Русланівна,** студентка 3 курсу (310 гр.) спеціальності «Початкова освіта» - ***Іменна академічна стипендія Верховної ради України*** (Наказ 1270-ст.від 16.09.2025).

✓ **Клоновський Юрій Ярославович**, аспірант 2 курсу освітньо-наукової програми «Освітні, педагогічні науки», - **академічна стипендія імені М. С. Грушевського** на 2025–2026 н.р. (Науковий керівник — проф. Тимчук Людмила Іванівна).

Мистецькі досягнення студентів факультету

Студенти ФППСР демонструють високі досягнення не лише в навчальній та науковій сферах, але й активно реалізують свій творчий потенціал. Кафедра музики, зокрема, виступає осередком розвитку мистецьких талантів, регулярно залучаючи здобувачів освіти до участі у престижних всеукраїнських та міжнародних конкурсах, де вони здобувають перемоги та високі відзнаки *(табл. 41, 42).*

Таблиця 41

Досягнення студентів ФППСР у мистецьких конкурсах та заходах

Кафедра	Назва заходу	ПІП студента, який брав участь, курс	Керівник	Відзнака	Покликання, що підтверджує інформацію
кафедра музики	21 березня 2025 р. здобувачі кафедри музики взяли участь у VIII Всеукраїнському музичному конкурсі «MusicUniFest-2025» і здобули перемогу у номінації «Хорове диригування» (IV вікова категорія). Конкурс відбувся у Кам'янець-Подільському національному університеті імені Івана Огієнка.	*Григорець О. (1 к. маг.)* *Шевчук А. (2 к. бак.)* *Фидишена Д. (3 к. бак.)*	доц. Софроній З.В., конц. Книгніцька О.С.	лауреат I ступеня лауреат I ступеня лауреат II ступеня	https://music.chnu.edu.ua/novyny/aktualni-novyny/vitaiemo-peremozhtsiv-viii-vseukrainskoho-konkursu-musicunifest-2025/
	З 19 по 21 березня 2025 р. здобувачі кафедри музики взяли участь у VIII Всеукраїнському	*Григореску А. (1 к. маг.)*	доц. Софроній З.В., концертмейстри Книгніцька О.С., Бондар А.І.	лауреат I ступеня	https://music.chnu.edu.ua/novyny/aktualni-novyny/vitaiemo-z-peremohoiu-dystantsiinykh-

Кафедра	Назва заходу	ПІП студента, який брав участь, курс	Керівник	Відзнака	Покликання, що підтверджує інформацію
	двотуровому музичному конкурсі «MusicUniFest-2025» на базі кафедри музичного мистецтва у Кам'янець-Подільському національному університеті імені Івана Огієнка під гаслом «Все буде Україна».	*Доніра О. (2 к. бак.)* *Чечул А. (4 к. бак.)* *Петращук Ю (2 к. бак.)*	Проф. Чурікова-Кушнір О.Д., концертмейстер Кирстюк О.П.	лауреат ІІ ступеня лауреат І ступеня лауреат ІІ ступеня	uchasnykiv-viii-vseukrainskoho-muzychnoho-konkursu/

Таблиця 42

Мистецькі досягнення студентських творчих колективів

Кафедра	Назва колективу, керівник	Відзнака, назва конкурсу/фестивалю, дата та місце проведення	Покликання, що підтверджує інформацію
кафедра музики	*Мішаний хор «Резонанс»* Керівник – професор **Ольга Чурікова-Кушнір**, хормейстер – доцент **Зоя Софроній**, концертмейстер - **Олександра Кирстюк**	24-26 жовтня 2025 р. IX Міжнародний фестиваль-конкурс мистецтв «Сузір'я талантів» (м. Кишинів (Молдова) **Гран-прі**	https://music.chnu.edu.ua/novyny/aktualni-novyny/mishanyi-khor-rezonans-zdobuv-hran-pri-u-moldovi/
	Мішаний хор «Резонанс» Керівник – професор **Ольга Чурікова-Кушнір**, хормейстер – доцент **Зоя Софроній**, концертмейстер - **Олександра Кирстюк**	21-23 листопада 2025 р. **Гран-прі** відкритого фестивалю нової української пісні	https://drive.google.com/file/d/1MUw7QwuK77W5v5BVBnmvME3hAnrrjx2_/view?usp=sharing https://www.facebook.com/share/p/19xCY749VM/
	Вокальний ансамбль «Фолькtodern» Керівник - асистентка кафедри музики **Олександра Кирстюк**	21 березня 2025 р. VIII Всеукраїнський двотуровий музичний конкурс «MusicUniFest-2025», номінація "Вокальні ансамблі" Кам'янець-Подільський національний університет імені Івана Огієнка. **Гран-прі**	http://music.chnu.edu.ua/novyny/aktualni-novyny/vitaiemo-volodaria-hran-pri-konkursu-musicunifest-2025/
	Зведений хор Чернівецького національного університету імені Юрія Федьковича Художній керівник і диригент **Зоя Софроній**, хормейстери – **Ольга Чурікова-Кушнір, Алла Зубчук**, концертмейстери – **Олександра Кирстюк, Альона Бондар**	19-21 березня 2025 р. VIII Всеукраїнський двотуровий музичний конкурс «MusicUniFest-2025», номінації «Хоровий жанр (академічний хор)» Кафедра музичного мистецтва у Кам'янець-Подільському національному університеті імені Івана Огієнка **Лауреат І ступеня**	https://music.chnu.edu.ua/novyny/aktualni-novyny/vitaiemo-z-peremohoiu-dystantsiinykh-uchasnykiv-viii-vseukrainskoho-muzychnoho-konkursu/

4.10. Діяльність «Асоціації випускників ФППСР»

Зв'язок ФППСР з його випускниками є важливим показником успішності освітніх програм та запорукою підтримки професійної спільноти. **«Асоціація випускників ФППСР»** відіграє ключову роль у підтримці цього зв'язку, сприяючи професійному розвитку своїх членів, налагодженню наставництва для поточних студентів та реалізації спільних соціальних ініціатив.

У 2025 р. «Асоціацією випускників факультету» в межах діяльності «Асоціації випускників ЧНУ» було організовано низку важливих заходів, деталі яких представлені у наступній таблиці *(табл. 43)*.

Таблиця 43

Діяльність «Асоціації випускників ФППСР»

Назва заходу, дата проведення, інформація про випускника, який бере участь у заході
кафедра педагогіки і психології дошкільної та спеціальної освіти
1. Ведення сторінки «Асоціація випускників кафедри педагогіки і психології дошкільної та спеціальної освіти» у соцмережі Facebook ***(впродовж року)*** https://www.facebook.com/groups/650157946356413?locale=uk_UA
2. Відомі випускники: оновлення бази даних ***(впродовж року)*** https://preschool.chnu.edu.ua/pro-nas/asotsiatsiia- vypusknykiv/
3. «Територія вакансій»: оголошення про вакантні посади у закладах дошкільної освіти ***(впродовж року)*** https://www.facebook.com/groups/6501579463564134
4. Проєкт «Диплом НЕ у шухляді» (***29 травня 2025 року)*** **Валерія Мартинюк** - випускниця кафедри педагогіки і психології дошкільної та спеціальної освіти 2015 року, громадська діячка й соціальна підприємиця https://preschool.chnu.edu.ua/novyny/zustrich-iz-valeriieiu-martyniuk/
5. Перший вечірній бранч «Alumni Connect: сьогодні, завтра, завжди»: залучення випускників кафедри ППДСО до заходу у рамках діяльності Асоціації випускників ЧНУ імені Юрія Федьковича ***(26 вересня 2025 року)*** **Мирослава Ткачук –** начальник відділу підвищення професійних компетенцій працівників надавачів соціальних послуг. Національний тренер з підготовки кандидатів в сімейні форми виховання (випуск 2001) **Валерія Мартинюк –** засновниця центру денного догляду для молоді з інвалідністю «Любов, яка лікує», ініціаторка відкриття інклюзивної кав'ярні у м.Чернівці (випуск 2015) https://www.facebook.com/photo?fbid=1243569147771913&set=pcb.12435692411 05237&locale=uk_UA5 https://preschool.chnu.edu.ua/novyny/branch-alumni-connect/ https://www.facebook.com/photo?fbid=31835114039435255&set=pcb.1562606088444923&locale=uk_UA
Моніторинг стану працевлаштування випускників кафедри педагогіки і психології дошкільної та спеціальної освіти освіти ***(впродовж року)*** https://docs.google.com/presentation/d/1qFvv2bBBsII3fL7-qqEyTtATyA_t3tpV/edit?slide=id.p2#slide=id.p2
кафедра педагогіки та методики початкової освіти
1. Моніторинг стану працевлаштування випускників кафедри педагогіки та методики початкової освіти ***(впродовж року)*** https://elemed.chnu.edu.ua/media/iwgith4g/asotsiatsiia-vy1.pusknykiv_zvit_monitorynh_2024.pdf
2. Відомі випускники: оновлення бази даних ***(впродовж року)*** https://elemed.chnu.edu.ua/pro-nas/asotsiatsiia-vypusknykiv/vidomi-vypusknyky/
3. Ведення сторінки «Асоціація випускників кафедри педагогіки та методики початкової освіти» у соцмережах Facebook / Instagram ***(впродовж року)*** https://www.facebook.com/groups/173477174404407/?ref=share

Назва заходу, дата проведення, інформація про випускника, який бере участь у заході
https://instagram.com/association_graduate_chnu?igshid=YmMyMTA2M2Y=
4. Проєкт «Диплом НЕ у шухляді» ***(червень 2025 року*** **Тетяна Сосновська -** вчитель початкових класів Чернівецького ліцею № 7; **Анна Колотило -** вчитель початкових класів Чернівецької гімназії «Тотоша»; **Діана Петік -** асистент вчителя початкових класів Чернівецького ліцею № 19; **Ольга Коваль -** вчитель початкових класів Глибоцької гімназії https://elemed.chnu.edu.ua/novyny/shkola-uspishnoho-vypusknyka-proiekt-dyplom-ne-u-shukhliadi/
5. Перший вечірній бранч «Alumni Connect: сьогодні, завтра, завжди»: залучення випускників кафедри ПМПО до заходу у рамках діяльності Асоціації випускників ЧНУ імені Юрія Федьковича ***26 вересня 2025 року*** **Оксана Палійчук -** начальниця управління державної служби якості освіти у Чернівецькій області, депутатка Чернівецької обласної ради VIII скликання, голова постійної комісії з питань освіти, науки, культури, туризму, спорту та молодіжної політики. Заступниця голови Ради стейкхолдерів Чернівецького національного університету імені Юрія Федьковича (випуск 2002) https://www.chnu.edu.ua/novyny/aktualni-novyny/alumni-connect-vidbuvsia-pershyi-vechirnii-branch-vypusknykiv-chernivetskoho-natsionalnoho-universytetu-imeni-yuriia-fedkovycha/
6. «Дружня зустріч-розмова» з випускницею – Леся Павлюк **Леся Павлюк** - вчителька початкових класів (м.Івано-Франківськ), яка увійшла до числа найкращих вчителів світу за версією Global Teacher Prize Ukraine https://elemed.chnu.edu.ua/novyny/buty-vchytelem-tse-ne-prosto-profesiia-tse-styl-zhyttia-pedahoha-zustrich-z-leseiu-pavliuk/
кафедра музики
1. Ведення сторінки “Працевлаштування випускників кафедри музики” ***(впродовж року)*** **Володимир Фісюк -** заслужений артист України, соліст обласної філармонії ім. Дмитра Гнатюк, (випуск 2011 року). http://www.music.chnu.edu.ua/index.php?page=ua/112employment
2.Відомі випускники: оновлення бази даних ***(впродовж року)*** **2.Мар'яна Українець -** артистка Чернівецької обласної філармонії ім. Д.Гнатюка (випуск 2015 р.) https://music.chnu.edu.ua/pro-kafedru-muzyky/vidomi-vypusknyky/
3. Проєкт «Диплом НЕ у шухляді» ***(18 листопада 2025 року)*** **Валентин Гайдеєк -** музикант, соліст Заслуженого Академічного Буковинського ансамблю пісні й танцю. Художній керівник Заслуженого Академічного Буковинського ансамблю пісні і танцю ім. Андрія Кушніренка (випуск 1997) https://ped.chnu.edu.ua/fakultet/pry-fakulteti-diie/asotsiatsiia-vypusknykiv/dyplom-ne-u-shukhliadi/https://www.facebook.com/share/p/1CYdQ3JM1j/?mibextid=wwXIfr
4. Проєкт «Скарбничка спогадів випускника» **Ольга Антощук -**заступниця директора з навчально-виховної роботи Чернівецького фахового коледжу мистецтв імені Сидора Воробкевича (випуск 2003 року) https://ped.chnu.edu.ua/fakultet/pry-fakulteti-diie/asotsiatsiia-vypusknykiv/skarbnychka-spohadiv-vypusknyka/ https://www.facebook.com/share/15Vqi5Vc7V/?mibextid=wwXIfr
5. Перший вечірній бранч «Alumni Connect: сьогодні, завтра, завжди»: залучення випускників кафедри музики до заходу у рамках діяльності Асоціації випускників ЧНУ імені Юрія Федьковича (***26 вересня 2025 року)*** **Олександра Кирстюк -** асистент кафедри музики, провідний концертмейстер, керівниця вокального ансамблю “Фолькmodern” (випуск 2003 року), https://www.chnu.edu.ua/novyny/aktualni-novyny/alumni-connect-vidbuvsia-pershyi-vechirnii-branch-vypusknykiv-chernivetskoho-natsionalnoho-universytetu-imeni-yuriia-fedkovycha/
6. «Мистецтво як культурно-освітній бренд: проблеми та пріоритети розвитку»: ІІ Міжнародний симпозіум, присвячений 150-річчю заснування ЧНУ імені Юрія Федьковича***(25 жовтня 2025 року)*** **Ярослава Топорівська** - декан факультету мистецтв Тернопільського педагогічного університету імені Володимира Гнатюка (випуск 2007 року) **Альона Бондар -** концертмейстер кафедри музики (випуск 2001 року) **Олена Кнігніцька -** концертмейстер кафедри музики, (випуск 2001)

Назва заходу, дата проведення, інформація про випускника, який бере участь у заході
https://music.chnu.edu.ua/novyny/aktualni-novyny/zasidannia-ii-mizhnarodnoho-sympoziumu-u-zali-miuzyk-kholu-chernivetskoi-oblasnoi-filarmonii-imeni-dmytra-hnatiuka/ https://music.chnu.edu.ua/novyny/aktualni-novyny/prodovzhennia-roboty-ii-mizhnarodnoho-sympoziumu-mystetstvo-iak-kulturno-osvitnii-brend-problemy-ta-priorytety-
кафедра психології
1. Ведення сторінки «Асоціація випускників кафедри психології у соцмережах Facebook / Instagram ***(впродовж року)*** https://www.facebook.com/asoziazia.psuhologiv.chnu; https://www.instagram.com/asoziazia.psuhologiv.chnu/
2. Проєкт «Скарбничка спогадів випускника» **Михайло Головатий -** випускник кафедри "Психології" за спеціальністю "Соціальна психологія управління" (випуск 2024 року) https://ped.chnu.edu.ua/fakultet/pry-fakulteti-diie/asotsiatsiia-vypusknykiv/skarbnychka-spoha div-vypusknyka/
3. Проєкт «Диплом НЕ у шухляді» ***(08 квітня 2025 року)*** **Валентин Рубін -** голова громадської організації «Чернівецька міська спілка учасників, ветеранів, інвалідів антитерористичної операції та їх сімей». Капітан. Учасник АТО. Ветеран Російсько-Української війни. Кавалер ордену «За Мужність» 3 ступеня. Військовий психолог. Член національної психологічної асоціації (випуск 2021 року) https://psychology.chnu.edu.ua/novyny/keysy-z-viyskovoyi-psykholohiyi-vid-valenty na-rubina/
4. Співпраця з випускниками-стейкхолдерами (зустріч до Дня психолога в рамках вивчення курсу "Психогігієна") ***(22 квітня 2025 року)*** **Валентин Рубін -** голова громадської організації «Чернівецька міська спілка учасників, ветеранів, інвалідів антитерористичної операції та їх сімей». Капітан. Учасник АТО. Ветеран Російсько-Української війни. Кавалер ордену «За Мужність» 3 ступеня. Військовий психолог. Член національної психологічної асоціації (випуск 2021 року) https://psychology.chnu.edu.ua/novyny/prodovzhennya-plidnoyi-spivpratsi-z-vypusknykamy-steykkholderamy/
5. Моніторинг стану працевлаштування випускників психології ***(31 січня 2025 року)*** https://l.instagram.com/?u=https%3A%2F%2Fforms.gle%2FtrPvqKd7rhk7mSTg9&e=AT1I5IVtQH64t3-6ZkFWh1kjoxifnjF8ZVhqFIGdsysR8Xvw-WmRfEhV6SF688MK7InAxvMLNCLyl5IWeVNIiXFI7rL7nNroG8bynEU
6. Перший вечірній бранч «Alumni Connect: сьогодні, завтра, завжди»: залучення випускників кафедри психології до заходу у рамках діяльності Асоціації випускників ЧНУ імені Юрія Федьковича (***26 вересня 2025 року)*** **Валентин Рубін -** голова громадської організації «Чернівецька міська спілка учасників, ветеранів, інвалідів антитерористичної операції та їх сімей». Капітан. Учасник АТО. Ветеран Російсько-Української війни. Кавалер ордену «За Мужність» 3 ступеня. Військовий психолог. Член національної психологічної асоціації (випуск 2021 року) https://www.chnu.edu.ua/novyny/aktualni-novyny/alumni-connect-vidbuvsia-pershyi-vechirnii-branch-vypuskny kiv- chernivetskoho-natsionalnoho-universytetu-imeni-yuriia-fedkovycha/
кафедра практичної психології
1. «Моніторинг працевлаштування та зворотній зв'язок»: створення анкети в Гугл формі для випускників кафедри практичної психології ***(впродовж року)*** https://pract-psy.chnu.edu.ua/vypusknyky/opytuvannia
2. Проєкт «Пригадай як було усе..» фотоальбом випускників ***(впродовж року)*** https://pract-psy.chnu.edu.ua/vypusknyky/albom/
3. Проєкт «Диплом НЕ у шухляді» ***(березень 2025 року)*** **Єлизавета Моргоч-**психолог-координатор психологічної підтримки онлайн в БФ «Голоси дітей» (випуск 2023) **Аліна ЯНЮК** психолог в ОКНП «Чернівецькій обласній психіатричній лікарні» https://pract-psy.chnu.edu.ua/novyny/dyplom-ne-u-shukhliadi/ https://pract-psy.chnu.edu.ua/novyny/prodovzhuiemo-zistrichi-u-ramkakh-proiektu-dyplom-ne-u-shukhliadi/
4. Перший вечірній бранч «Alumni Connect: сьогодні, завтра, завжди»: залучення випускників кафедри практичної психології до заходу у рамках діяльності Асоціації випускників ЧНУ. (***26 вересня 2025 року)*** **Галина Кудринська -**керівник експертної групи з питань класифікації функцій і посад державної служби Генерального департаменту з питань політики оплати праці та функціонального розвитку НАДС (випуск 2016)

Назва заходу, дата проведення, інформація про випускника, який бере участь у заході
https://www.chnu.edu.ua/novyny/aktualni-novyny/alumni-connect-vidbuvsia-pershyi-vechirnii-branch-vypusknykiv-chernivetskoho-natsionalnoho-universytetu-imeni-yuriia-fedkovycha/
кафедра педагогіки та соціальної роботи
1. Проєкт "Диплом НЕ у шухляді" (***3 квітня 2025 року)*** **1) Катерина Абрамова –** координаторка Чернівецького осередку ГО «Платформа трансформації»; 2) **Христина Багрій** – фахівець із соціальної роботи, Притулок для постраждалих від домашнього насильства та/або насильства за ознакою статі при Чернівецькому міському центрі соціальних служб; 3) **Анна Барбазюк** – керівниця Інклюзивної кав'ярні БО «Благодійний фонд «Карітас Чернівецької Єпархії», фахівець по роботі з волонтерами; 4) **Любов Бежан** – директор Чернівецького міського центру соціальних служб; 5) **Інна Вальчук** – фахівець соціальної роботи МБО «Благодійний фонд «СОС Дитячі Містечка Україна»; 6) **Вадим Велижанін** – голова Благодійної організації "100 відсотків життя. Чернівці"; 7) **Катерина Гаїна** – завідувач відділення соціальної допомоги вдома Чернівецького КЦ «Турбота»; 8) **Катерина Дроник –** директор комунального некомерційного закладу «Центр надання соціальних послуг» Горішньошеровецької сільської ради Чернівецького району Чернівецької області; 9) **Руслан Іванюк** – соціальний педагог Чернівецького ліцею №14; 10) **Наталія Костинюк –** фасилітатор тренінгів з ментального здоров'я, працівник міжнародної організації «World Vision Ukraine», членкиня ГО «Молодь Буковини», голова ВМГО Студентська республіка у Чернівецькій області; 11) **Олена Кошурба –** фахівець з соціальної роботи відділення денного перебування для осіб поважного віку, Чернівецький комунальний територіальний центр соціального обслуговування «Турбота»; 12) **Юлія Царевська –** співзасновниця Притулку для постраждалих від насильства. Менеджер ВБО «Конвіктус Україна». https://psr.chnu.edu.ua/novyny/dyplom-ne-u-shukhliadi-vypusknyky-iaki-nadykhaiut/
2. Відомі випускники: оновлення бази даних ***(впродовж року)*** https://psr.chnu.edu.ua/pro-nas/istoriia-kafedry/nashi-vypusknyky/
3. Перший вечірній бранч «Alumni Connect: сьогодні, завтра, завжди»: залучення випускників кафедри педагогіки та соціальної роботи до заходу у рамках діяльності Асоціації випускників ЧНУ (***26 вересня 2025 року)*** **Анатолій Хомік -** директор Чернівецького обласного центру соціально-психологічної допомоги (випуск 2005) https://www.chnu.edu.ua/novyny/aktualni-novyny/alumni-connect-vidbuvsia-pershyi-vechirnii-branch-vypusknykiv-chernivetskoho-natsionalnoho-universytetu-imeni-yuriia-fedkovycha/

4.11. Студентські гуртожитки

Відповідно до загально університетського розподілу місць, для поселення студентів на 2025-2026 н.р., факультету педагогіки, психології та соціальної роботи в гуртожитках університету було виділено **виділено**:

– 175 місць в гуртожитку №3 Чернівецького національного університету;

– 22 місця в гуртожитку №6 Чернівецького національного університету;

– 30 студентів проживають в гуртожитках Буковинського державного медичного університету.

Поселення в гуртожиток, яке здійснювали члени студради факультету *(голова Олександра Полонська)* за підтримки студентського парламенту факультету *(в.о. голови Тетяна Краснюк)* пройшло організовано та у визначені терміни. https://ped.chnu.edu.ua/novyny/poselennia-pershokursnykiv-fakultetu-start-studentskoho-zhyttia/

Станом на 01.12.2025 року в гуртожитках **проживає 278 студентів факультету**, з них:

– в гуртожитку № 3 ЧНУ – **231 студент**, серед яких 81 особа - неповнолітні, 42 особи мають пільги.

– 58 додаткових місць частково виділено з резервного фонду університету, частково віднайдено за рахунок ущільнення кількості проживаючих студентів в кімнаті (там де наявні двоярусні ліжка);

– в гуртожитку № 6 ЧНУ – **17 студентів**, серед яких 10 осіб - неповнолітні;

– в гуртожитках БДМУ проживає **30 студентів** з віддалених регіонів;

В 2025-2026 навчальному році в гуртожитки поселено усіх студентів, які були зараховані на навчання на ОР «Бакалавр» (повна й скорочена форма навчання), студентів ОР «Магістр», які мали право на пільги згідно чинного законодавства, подали відповідні заяви та проживали у віддалених регіонах.

Заборгованостей по оплаті за проживання немає.

Адміністрація факультету тримає на контролі умови проживання студентів у гуртожитку. Заступник декана з навчально-організаційної роботи Сергій Кармалюк відвідує гуртожитки згідно графіку. У жовтні 2025 року відбулась зустріч мешканців гуртожитку №3 з деканом факультету Іною Прокоп та заступником декана з освітньої діяльності Тетяною Колтунович, які ознайомились з побутовими умовами студентів та відповіли на поставлені запитання. Згідно планів роботи відвідують гуртожитки й куратори академічних груп .https://ped.chnu.edu.ua/novyny/rytm-zhyttia-hurtozhytok/

За безпосередньої участі дирекції студмістечка *(В.І. Гарасим)*, завідувача гуртожитку *(І.А. Штефанеси)* у співпраці з представниками інших факультетів, членами студради проведено літню дезінфекцію житлових кімнат.

Голова студради факультету Олександра Полонська Іванівна разом з членами студради за спонсорські кошти придбали портативний проектор, дві пральні машини, які встановлено на 3 поверсі, електронні газові сторожі, якими обладнано кухні на 3 й 5 поверхах, полички в душові кімнати, тощо.

У жовтні 2025 року переобрано склад студради гуртожитку:

Голова студради – Полонська Олександра;

– ***члени студради***:

– Бей Ігор Ігорович;
– Краснюк Тетяна Віталіївна;
– Рибін Денис Федорович;
– Малородова Крістіна Анатоліївна;
– Коцюбан Олена Петрівна;
– Кузнецова Ірина Юріївна;
– Бурдузяк Христина Василівна.

РОЗДІЛ 5
БРЕНДИНГОВА ТА ІМІДЖЕВА ДІЯЛЬНІСТЬ ФАКУЛЬТЕТУ В ІНФОРМАЦІЙНОМУ ПРОСТОРІ

Комунікаційна політика ФППСР є невід'ємною частиною формування його позитивного іміджу та зміцнення бренду в освітньому просторі. Вона реалізується через оперативне висвітлення наукової, навчальної та виховної діяльності факультету.

Комунікаційна команда ФППСР створює, редагує та узгоджує контент за підсумками проведених заходів, готуючи його до публікації на офіційному сайті ФППСР, на сайті ЧНУ та в соціальних мережах, забезпечуючи широку присутність здобутків факультету в інформаційному полі.

За період з 1 січня до 14 грудня 2025 року на офіційному сайті ФППСР опубліковано **304 новини** про події, заходи та досягнення співробітників, викладачів та студентів, що свідчить про відкритість факультету та його прагнення до постійної інформаційної взаємодії з академічною спільнотою та громадськістю.

Ведення сторінок у соціальних мережах є потужним складником комунікаційної стратегії ФППСР, що дає змогу ефективно взаємодіяти з ключовою аудиторією: абітурієнтами, студентами, викладачами та партнерами. Соціальні мережі є невід’ємним інструментом для оперативного поширення актуальної інформації, популяризації освітніх та наукових досягнень факультету, формування його позитивного іміджу та залучення нових можливостей.

Активна цифрова присутність ФППСР сприяє підвищенню його впізнаваності, особливо серед потенційних абітурієнтів.

Станом на грудень 2025 року соціальні мережі ФППСР та його кафедр демонструють значну динаміку та охоплення аудиторії:

– **Facebook-сторінка ФППСР** налічує **1815** читачів;

– **Instagram-профіль ФППСР** – **2893** підписників. Цей показник є вищим, ніж на Facebook, що підтверджує його популярність серед молодих користувачів і робить ФППСР ближчим до студентів та потенційних абітурієнтів.

Активну комунікаційну роботу ведуть і кафедри факультету *(табл. 44)*

Таблиця 44

Охоплення аудиторії ФППСР та кафедр у соціальних мережах

Кафедра	Instagram (читачі)	Facebook (читачі)
музики	712	1505
педагогіки і психології дошкільної та спеціальної освіти	332	1172
педагогіки та методики початкової освіти	198	979
педагогіки та соціальної роботи	245	455
практичної психології	190	148
психології	83	759
Всього	**1760**	**5018**

Висока активність у соцмережах підкреслює успішну взаємодію факультету зі своєю аудиторією та його конкурентоспроможність у цифровому просторі.

Упродовж 2025 року **факультет педагогіки, психології та соціальної роботи** успішно реалізував низку проєктів і заходів, спрямованих на профорієнтацію абітурієнтів,

популяризацію освітніх програм, підтримку позитивного іміджу, а також формування стійкої системи комунікації зі стейкхолдерами та громадськістю:

1) **Відеоконтент для профорієнтації.** Факультет активно долучився до створення якісного медіаконтенту. Зокрема, було відзнято ролик з *деканом Інною Прокоп* про можливості, які надає факультет, освітні програми та студентське життя на ФППСР. Цей ролик став частиною започаткованої Університетом серії відеоінтерв'ю *"Більше про твій ЧНУ"*, які розміщуються на офіційному YouTube-каналі університету https://www.youtube.com/watch?v=Gf4XlTPxU2s.

2) **Участь у Дні відкритих дверей ЧНУ.** Факультет взяв активну участь у Дні відкритих дверей Чернівецького національного університету імені Юрія Федьковича (06.04.2025 р. https://ped.chnu.edu.ua/novyny/uchast-u-dni-vidkrytykh-dverei-chnu-zustrich-iz-maibutnimy-abituriientamy/.

3) *День відкритих дверей на факультеті педагогіки, психології та соціальної роботи* 11.04.2025 р. https://ped.chnu.edu.ua/novyny/zustrich-z-abituriienta my/).

Ці заходи охопили значну кількість абітурієнтів та їхніх батьків. Представники ФППСР надали вичерпну інформацію про особливості вступу, навчальні плани за спеціальностями факультету, студентське життя, а також про можливості міжнародної академічної мобільності

4) **Додаткові профорієнтаційні заходи.** Для розширення охоплення потенційних вступників факультет взяв участь у освітньо-просвітницькому проєкті *"Університет вихідного дня"* (07.06.2025 р., https://ped.chnu.edu.ua/novyny/fakultet-doluchyvsia-do-proiektu-universytet-vykhidnoho-dnia-ta-vidkryv-dveri-dlia-maibutnikh-vypusknykiv/), забезпечуючи індивідуальну та групову комунікацію з абітурієнтами та надаючи їм консультації щодо вибору майбутньої професії.

5) **Профорієнтаційні зустрічі із учнями ЗЗСО:**

- Хотинської загальноосвітньої школи №1 ***(Романюк С.З., Предик А.А.)***
  https://elemed.chnu.edu.ua/novyny/maibutnie-pochynaietsia-sohodni-iak-svidomo-zrobyty-profesiinyi-vybir/ *(кафедра педагогіки та метолики початкової освіти)*
- Кострижівського опорного закладу загальної середньої освіти І-ІІІ ступенів Кострижівської селищної ради Чернівецького району Чернівецької області. ***(Бигар Г.П., Піц І.І., Шевчук К.Д.)***
  https://elemed.chnu.edu.ua/novyny/profesiina-pidtrymka-ta-proforiientatsiia-v-dii-vizyt-do-kostryzhivskoho-oz-zso-i-iii-stupeniv/- *(кафедра педагогіки та метолики початкової освіти)*

РОЗДІЛ 6
ЦИФРОВА ТРАНСФОРМАЦІЯ ФАКУЛЬТЕТУ

Цифрова трансформація є стратегічним пріоритетом для Чернівецького національного університету імені Юрія Федьковича, що безпосередньо впливає на оптимізацію навчальних та адміністративних процесів на факультеті педагогіки, психології та соціальної роботи. У 2025 році ФППСР активно включився у процес цифровізації, зосереджуючись на впровадженні ключових систем для підвищення ефективності роботи викладачів і комунікації зі студентами.

1. **Активізація розвитку освітніх та адміністративних систем:**

– викладачі та співробітники деканату ФППСР активно освоюють та використовують електронну систему інформаційного середовища, що забезпечує зручний доступ до даних, складання звітності та полегшує комунікацію;
– студенти ФППСР використовують функціонал Порталу студента, який став ключовим інструментом для доступу до оцінок та розкладу занять, замовлення довідок;
– для забезпечення ефективної та оперативної комунікації зі здобувачами освіти створено групи в Microsoft Teams для студентів денної та заочної форм навчання першого (бакалаврського) та другого (магістерського) рівнів вищої освіти

0. **Впровадження електронного документообігу:**

– члени адміністрації факультету оволоділи основними навичками роботи з iDOC, що дозволило опрацьовувати частини вхідної та вихідної кореспонденції в електронному форматі та підвищило швидкість адміністративних процесів.

0. **Підвищення кваліфікації викладачів:**

– викладачі факультету брали участь у численних проєктах, семінарах і тренінгах, присвячених цифровій трансформації, що сприяло підвищенню їхньої кваліфікації у сфері використання нових цифрових інструментів у освітньому процесі й адміністративній роботі (10.12.2025 р. “Поговоримо про цифрову трансформацію університету: простими словами про прості речі” (зустріч з проректором знауково-педагогічної роботи та цифрової трансформації Андрієм Верстяком) https://ped.chnu.edu.ua/novyny/pohovorymo-pro-tsyfrovu-transformatsiiu-universytetu-prostymy-slovamy-pro-prosti-rechi/).

РОЗДІЛ 7
КАДРОВИЙ ПОТЕНЦІАЛ ФАКУЛЬТЕТУ

Освітній процес на факультеті забезпечують **126 працівників.**

У 2025 р. ФППСР демонструє стабільність у забезпеченні освітнього процесу, особливо щодо ключового показника – загальної чисельності професорсько-викладацького персоналу (86 осіб). Внутрішня динаміка вказує на зростання кількості доцентів та певний відтік/трансформацію посад серед асистентів, які мають науковий ступінь *(табл. 45).*

Таблиця 45

Динаміка кадрового складу Факультету педагогіки, психології та соціальної роботи (2024-2025 рр.)

Кадрове забезпечення:	**2024**	**2025**
штатні працівники	**109**	**110**
професорсько-викладацький персонал:	**86**	**86**
професори	9	9
доценти	42	45
асистенти, кандидати наук	22	17
асистенти без ступеня	13	15
науково-допоміжний персонал	**23**	**24**
зовнішні сумісники	23	16
Всього	**132**	**126**

Кількісний та якісний склад груп забезпечення спеціальностей ФППСР за всіма рівнями вищої освіти відповідає вимогам Закону України «Про вищу освіту» та ліцензійно-акредитаційним вимогам.

Кожна спеціальність факультету представлена належною кількістю фахівців відповідної кваліфікації.

Усі науково-педагогічні працівники працюють на умовах контрактів (строкових трудових договорів).

Частка викладачів з науковими ступенями та вченими званнями становить понад 83,4 % професорсько-викладацького складу.

Доктори наук очолюють 3 кафедри, що становить 50%.

На ФППСР працюють науково-педагогічні працівники із значними досягненнями:

4 викладачів мають почесні звання України (Дерда І.М., Чурікова-Кушнір О.Д., Куліковська І.С., Гатрич І.М.).

РОЗДІЛ 8
ФІНАНСОВА ДІЯЛЬНІСТЬ ФППСР

У 2025 році, в рамках реалізації проєкту автономії структурних підрозділів ЧНУ, факультет педагогіки, психології та соціальної роботи вперше отримав можливість здійснювати закупівлю матеріально-технічного обладнання для забезпечення освітнього процесу.

Сума витрат склала:
– у 2 семестрі 2024-2025 н.р. – 583 076 грн.;
– у 1 семестрі 2025-2026 н.р. – 207 358 грн.

У межах виділених коштів, станом на 01.12.2025 року, на потреби факультету й кафедр закуплено й отримано:
– Проектори – 6 шт.;
– БФП – 1шт.;
– Стельовий / Настінний кронштейн – 4шт.;
– Стілець офісний – 24 шт.;
– Крісло для працівників офісу – 1шт.

Оплачено відряджень науково-педагогічних працівників на суму – 85 000 грн.

Виділено кошти на заправку і регенерацію картриджів до принтерів, БФПів, ксероксів.

Відбулися тендери на закупівлю:
– канцелярських товарів та приладдя на суму 17383,60 грн.;
– комп’ютерної техніки та обладнання;
– інтерактивних дисплеїв;
– зарядних станцій.

РОЗДІЛ 9
МАТЕРІАЛЬНО-ТЕХНІЧНЕ ЗАБЕЗПЕЧЕННЯ ТА ГОСПОДАРСЬКА ДІЯЛЬНІСТЬ

9.1. Матеріально-технічне забезпечення факультету

Освітній процес на ФППСР відбувається в навчальному корпусі №8 у 49 навчальних приміщеннях й навчальному корпусі №9 у 2 навчальних приміщеннях зокрема:
– 42 навчальні аудиторії та 7 лабораторій, які обладнані відповідно до стандартних вимог;
– 5 аудиторії обладнано стаціонарним комплектом мультимедійної техніки (ауд.: 404, 409, 423, 528, 624); Наявні також 6 переносних комплектів мультимедіа;
– 20 приміщень використовується для роботи науково-педагогічних працівників, 1 – для роботи студентського самоврядування.

У 2025 році для належного забезпечення освітнього процесу**,** було:

– переобладнано в навчальну аудиторію № 626, станом на сьогодні там наявні 18 посадкових місць;

– виготовлено проектну документацію й виконано перший етап реконструкції з поточним ремонтом аудиторії 101М, зокрема демонтовано приміщення костюмерної, змонтовано сцену, в межах сцени пофарбовано стіни, оновлено електромережу та стелю системи «Амстронг»;

– на четвертому поверсі реконструйовано та капітально відремонтовано дві аудиторії № 430 і № 432. Зокрема було об’єднано 429 аудиторію з 430, й 432 з 433, шляхом демонтажу перестінків, об’єднання електромереж, шпаклювання та фарбування стін. Кількість посадкових місць в кожній аудиторії зросла до 42;

– на п’ятому поверсі реконструйовано та капітально відремонтовано також дві аудиторії № 513 і № 517: 513 аудиторію було об’єднано з 514, а 516 – з 517 шляхом демонтажу перестінків, об’єднання електромереж, шпаклювання та фарбування стін, в 513 вирівнювання підлоги та демонтаж таври. Кількість посадкових місць зросла до 40 в 517 ауд., й до 24 в 513 ауд.;

– на шостому поверсі реконструйовано та капітально відремонтовано аудиторії № 622 і № 632. Зокрема об’єднано 622 аудиторію з 623, й 631 з 632, шляхом демонтажу перестінків, об’єднання електромереж, шпаклювання та фарбування стін. Кількість посадкових місць в кожній аудиторії зросла до 42;

– здійснено перевірку та необхідний ремонт наявних комп’ютерів в комп’ютерних лабораторіях факультету;

– продовжуються роботи з оформлення та облаштування рекреаційних зон для відпочинку студентів на всіх поверхах факультету (цокольний, 4-й, 5-й, 6-й).

9.2. Формування знань студентів та викладачів щодо безпечного середовища

– Поновлено покрокову інструкцію щодо першочергових дій науково-педагогічних працівників, співробітників та студентів факультету на випадок сигналу «Повітряна тривога». Зі студентами-вступниками проведено навчальну евакуацію до укриття у випадку сигналу «Повітряна тривога».

– Усі науково-педагогічні працівники пройшли навчання з Цивільного захисту та склали залік та отримали відповідні посвідчення.

– Проведено цільові інструктажі науково-педагогічних працівників та студентів факультету з питань:

– протидії диверсіям і терористичним актам;

– щодо запобігання витоку службової інформації;

– щодо алгоритму дій під час вибуху «брудної бомби», ядерної атаки чи аварії на АЕС;

– техногенної безпеки, пожежної безпеки та цивільного захисту в разі виникнення надзвичайних ситуацій;

– щодо перетину кордону під час дії військового стану;

– вступний інструктаж для всіх професій (спеціальностей) з питань охорони праці;

– з безпеки життєдіяльності для студентів (в літній період);

– з безпеки життєдіяльності учасників освітнього процесу в період зимових канікул.

РОЗДІЛ 10
ІНФОРМАЦІЯ ПРО ВИКОНАННЯ ЦІЛЬОВИХ ПОКАЗНИКІВ ДІЯЛЬНОСТІ ФАКУЛЬТЕТУ ПЕДАГОГІКИ, ПСИХОЛОГІЇ ТА СОЦІАЛЬНОЇ РОБОТИ У 2025 РОЦІ

Успішна реалізація місії та стратегічних цілей ФППСР є неможливою без ефективного планування та постійного моніторингу ключових результатів. Звітний період 2025 року був присвячений оцінці прогресу за визначеними критеріями, що забезпечує прозорість діяльності та орієнтацію на досягнення високих стандартів в освітній, науковій та організаційній сферах *(табл. 46).*

Таблиця 46

Інформація про виконання цільових показників ФППСР

№	Цільові показники	Досягнення цільових показників
Обов'язкові цільові показники		
1.	Розроблення та затвердження стратегічного плану розвитку факультету терміном на п'ять років у контексті стратегічного плану розвитку університету.	У контракті зазначено строк досягнення 31.12.2025 р. *Показник виконано частково.* Основний обсяг роботи з розробки виконано. Затвердження Стратегічного плану на засіданні вченої ради факультету заплановане на січень-лютий 2026 року. На факультеті було проведено низку цільових зустрічей із стратегічного планування, спрямованих на аналіз поточного стану, визначення стратегічних пріоритетів та формування цілей факультету. Ці заходи стали фундаментом для розробки не формального документа, а дієвої Стратегії, яка відображає спільне бачення майбутнього. Для забезпечення ефективності її реалізації та створення культури стратегічного мислення, до побудови Стратегії були максимально залучені члени колективу. Усі ці дії, а також висловлена необхідність проведення навчальних тренінгів для ознайомлення з філософією стратегії та механізмами досягнення цільових показників (КПІ) усіма ключовими виконавцями, були сплановані за результатами проходження навчання за програмою професійного розвитку академічних менеджерів, що реалізується у рамках проєкту *"Удосконалення вищої освіти в Україні заради результатів"* (квітень-липень, 2025, м. Львів). Наразі факультет продовжує працювати відповідно до положень чинного Стратегічного плану розвитку, термін дії якого закінчується у 2026 році, що обумовлює необхідність затвердження нової Стратегії.

№	Цільові показники	Досягнення цільових показників
2.	Забезпечення акредитації *«Логопедія» першого (бакалаврського) рівня ВО за спеціальністю 016 Спеціальна освіта* на рівні повної акредитації:	У контракті зазначено строк досягнення 2025 р. *Показник не виконано.* У 2025р. ОП «Логопедія» першого (бакалаврського) рівня вищої освіти за спеціальністю 016 Спеціальна освіта пройшла акредитацію та отримала сертифікат про умовну (відкладену) акредитацію освітньої програми № 11149. Строк дії сертифіката: до 22.04.2026 р. Примітка: ФППСР станом на 31.12.2025 р. надає освітні послуги за **16-ма освітніми програмами.** Сертифікати про повну акредитацію мають 15 ОП (93,75%), з них: на першому (бакалаврському рівні) – 7 (43,75%); ü на другому (магістерському) рівні – 7 (43,75%); ü на третьому (освітньо-науковому) рівні – 1 (6,25%). – 4 ОП (25%) – акредитовані в межах спеціальностей; – 12 ОП (75%) – акредитовані в межах освітніх програм.
3.	Збільшення кількості здобувачів вищої освіти, які брали участь у програмах міжнародної академічної мобільності (тривалістю не менше місяця, за календарний рік) у порівнянні з попереднім роком: за підсумками 2025 року – на 5 %	У контракті зазначено строк досягнення 31.12.2025 р. *Показник не виконано.* Примітка: кількість здобувачів вищої освіти, які брали участь у програмах міжнародної академічної мобільності за період з 1 січня по 31 грудня 2025 р., склала 4 особи . – Карпляк Віктор (409 група) – Поморський університет в Слупську (Польща) (30 кредитів); – Доманчук В'ячеслав (406 група) – Поморський університет в Слупську (Польща) (30 кредитів); – Миндришора Каріна (401 група) – Католицький університет прикладних наук м. Фрайбург (Німеччина) (28 кредитів); – Пелецький Кирило (303 група) – Католицький університет прикладних наук м. Фрайбург (Німеччина) (35 кредитів). У 2024 р. такий показник зафіксовано також на рівні 4 осіб. ***Кількість здобувачів освіти у порівнянні з попереднім роком не збільшилася.***
4.	Збільшення кількості штатних науково-педагогічних працівників,які брали участь у програмах міжнародної академічної мобільності (тривалістю не менше 1-го місяця, за календарний рік), у порівнянні з попереднім роком.	У контракті зазначено строк досягнення 31.12.2025 р. *Показник виконано*. Фактичне значення показника становить 3,5%. Примітка: у програмах академічної мобільності протягом 2025 р. взяли участь 3 науково-педагогічних працівників факультету: – 1 (Бойчук І.І.) – кафедра музики, – 2 (Попов О.А., Шманько О.В.) – кафедра педагогіки та соціальної роботи). У порівнянні з 2024 роком кількість таких працівників зросла на 3 особи (станом на 31.12.2024 р. складала 0 осіб), що перевищує нормативний відсоток на 0,5%.
5.	Збільшення кількості годин навчальних занять для здобувачів вищої освіти факультету, які проведені англійською мовою, у порівнянні з попереднім роком.	*Показник виконано*. У 2025 р. запроваджено вибіркову компоненту *"Травма-інформована первинна психосоціальна допомога (Trauma-informed psychosocial first aid)"* (90 год./3кр.), викладач – асистент Попов Олександр Анатолійович

№	Цільові показники	Досягнення цільових показників
		/https://psr.chnu.edu.ua/novyny/anhlomovnyi-kurs-travma-informovana-pervynna-psykhosotsialna-dopomoha-trauma-informed-psychosocial-first-aid/ https://psr.chnu.edu.ua/novyny/anhlomovnyi-kurs-travma-informovana-pervynna-psykhosotsialna-dopomoha-ditiam-pid-chas-viiny-trauma-informed-psychosocial-first-aid-for-children-during-war/ Примітка: у 2024 році навчальних курсів, які читалися англійською мовою, не було.
6.	Збільшення кількості наукових публікацій у зарубіжних періодичних виданнях країн ОЕСР, у порівнянні з попереднім роком: за підсумками 2025 року – на 5 %	У контракті зазначено строк досягнення 31.12.2025 р. *Показник не виконано.* Станом на кінець грудня 2025 р. викладачами ФППСР у зарубіжних періодичних виданнях країн ОЕСР було опубліковано 30 статей, що на 30,2% менше, ніж у 2024 р. (43 публікації; абсолютне зниження становить 13 одиниць). Це зниження пояснюється передусім значним посиленням наукової роботи зі студентами, про що свідчить зростання кількості спільних публікацій викладачів та студентів на 100% (з 13 до 26) та збільшення публікацій студентів під керівництвом викладачів на 88% (з 99 до 186).
7.	Збільшення кількості науково-педагогічних працівників факультету,які не менше шести місяців працюють за основним місцем роботи у ЗВО і *мають не менше п'яти наукових публікацій у виданнях, які індексуються у науково-метричних базах Web of Science та Scopus,* в загальному контингент науково-педагогічних працівників, які працюють у ЗВО за основним місцем роботи,у порівнянні з попереднім роком: за підсумками 2025 року – на 5%	*Показник не виконано*. Науково-педагогічних працівників ФППСР, які не менше шести місяців працюють за основним місцем роботи у ЗВО і мають не менше п'яти наукових публікацій у виданнях, які індексуються в науково-метричних базах Web of Science та Scopus: **2024 рік**: 14 осіб (Олійник М.І., Журат Ю.В., Колтунович Т.А., Комісарик М.І., Романюк С.З., Іванчук М.Г., Предик А.А., Піц І.І., Шестобуз О.С., Бигар Г.П., Богданюк А.М., Гуляс І.А., Чуйко Г.В., Тимчук Л.І.); **2025 рік:** 14 осіб (кількість науково-педагогічних працівників ФППСР не змінилася). Збільшення показника у 2025 р. не відбулося. Примітка: незважаючи на відсутність зростання у звітному періоді, факультет має значний потенціал для досягнення цільового показника у 2026 р. Наразі ще *3 викладачі* вже мають по 4 статті у виданнях, індексованих у базах Web of Science та Scopus та мають високу ймовірність досягти необхідного мінімуму (5 публікацій) у наступному році. Це може забезпечити збільшення цього показника до 17 осіб вже за підсумками 2026 р.
8.	Збільшення частки науково-педагогічних працівників які відповідають за показниками тим освітнім компонентам, що викладають, відповідно до п.37 «Ліцензійних умов провадження освітньої діяльності закладів вищої освіти», затверджених Постановою КМУ №1187 від 30.12.2015 (у редакції Постанови КМУ від 24 березня 2021 року 365)».	*Частка науково-педагогічних працівників* які відповідають за показниками тим освітнім компонентам, що викладають, відповідно до п.37 «Ліцензійних умов провадження освітньої діяльності закладів вищої освіти», *на 31.12.2025 складає:* – 64,1% - на першому (бакалаврському) рівні вищої освіти; – 70,65% - на другому (магістерському) рівні вищої освіти. Примітка: показник у 2024 р. становив: – 61,4% на першому (бакалаврському) рівні вищої освіти; – 66,85% на другому (магістерському) рівні вищої освіти. Порівняно з 2024 р. показник зріс на: – 2,7% на першому (бакалаврському) рівні вищої освіти; – 3,8% на другому (магістерському) рівні вищої освіти

<table>
<tr><th>№</th><th>Цільові показники</th><th>Досягнення цільових показників</th></tr>
<tr><td>9.</td><td>Збільшення частки науково-педагогічних працівників до 100%, які за останні 5 років пройшли підвищення кваліфікації (формальна, неформальна, інформальна освіта) в межах 180 годин (6 кредитів) згідно Постанови КМУ № 800 «Деякі питання підвищення кваліфікації педагогічних і науково-педагогічних працівників»від 21.08.2099.</td><td>Показник виконано.

Кількість науково-педагогічних працівників, які у 2025 р. пройшли підвищення кваліфікації (формальна, неформальна, інформальна освіта) в межах 180 годин (6 кредитів) становить по факультету 24 особи.

<table>
<tr><td>Кафедра педагогіки та соціальної роботи</td><td>Гуляєва М.М, Камбур А.В., Кучумова Н., Мудрий Я.С., Попов О.А., Шманько О.В.</td><td>6</td></tr>
<tr><td>Кафедра педагогіки і психології дошкільної та спеціальної освіти</td><td>Комісарик М.І., Колтунович Т.А., Перепелюк І.Р., Палагнюк О.В., Верега Х І., Олійник М.І.</td><td>6</td></tr>
<tr><td>Кафедра музики</td><td>Дерда І.М., Бойчук І.І.</td><td>2</td></tr>
<tr><td>Кафедра педагогіки та методики початкової освіти</td><td>Романюк С.З., Мафтин Л.В., Предик А.А. Бигар Г.П., Іванчук М.Г.</td><td>5</td></tr>
<tr><td>Кафедра психології</td><td>Чаплак Я.В., Чуйко Г.В., Зварич І.М., Доскач С.С, Гаркавенко Н.В.</td><td>5</td></tr>
</table>

Цей показник демонструє значний ріст порівняно з 2024 роком, коли підвищення кваліфікації пройшли 12 осіб, що складає зростання на 50%.

Примітка: частка науково-педагогічних працівників, які за останні 5 років пройшли підвищення кваліфікації(формальна, неформальна, інформальна освіта) в межах 180 годин (6 кредитів) становить 100%</td></tr>
<tr><td colspan="3">Специфічні цільові показники, які обираються з урахуванням особливостей факультету</td></tr>
<tr><td>10.</td><td>Розширення співпраці зі стейкхолдерами через створення та оновлення діючих рад стейкхолдерів(на рівні факультету /кафедри) з усіх галузей вищої освіти, в межах яких діють освітньо-професійні та освітньо-наукові програми.</td><td>Показник виконано.

На факультеті ППСР діє рада стейкхолдерів, яку очолює Палійчук О.М. https://ped.chnu.edu.ua/fakultet/pry-fakulteti-diie/rada-steikkholderiv/
Для забезпечення ефективної співпраці з усіх напрямів підготовки, у складі Ради стейкхолдерів створено профільні комісії, які охоплюють відповідні галузі знань факультету та складаються з представників:
– державних органів управління освітою,
– закладів освіти (директори, заступники).
– психологічних центрів/практикуючих психологів.
– соціальних служб, громадських організацій та центрів соціальної роботи.
Рада стейкхолдерів факультету ППСР є активним та дієвим органом, що забезпечує двосторонній зв'язок між факультетом та ринком праці.</td></tr>
<tr><td>11.</td><td>Збільшення кількості науково-педагогічних працівників, які залучені до роботи як експерти НАЗЯВО та члени НМК МОН України, експерти МОН України для проведення наукової експертизи за науковими напрямами:
за підсумками 2025-2028 років – на 1 особу</td><td>Показник виконано.
Фактичне значення показника становить 11 осіб (12,7%).

Кількість науково-педагогічних працівників, які залучені до роботи як експерти НАЗЯВО та члени НМК МОН України, у 2025 р. зросла з 8 до 11 осіб, порівняно з 2024 р., що перевищує нормативний відсоток на 3 особи.

2024 рік – 8 осіб (Тимчук Л.І., Мудрий Я.С., Попов О.А., Романюк С.З., Радчук В.М., Кушнір І.Г., Гайсонюк Н.А, Шманько О.В.);</td></tr>
</table>

№	Цільові показники	Досягнення цільових показників
		2025 рік – 11 осіб (Тимчук Л.І., Мудрий Я.С., Попов О.А., Романюк С.З., Радчук В.М., Кушнір І.Г., Гайсонюк Н.А., Колтунович Т.А., Лісовий В.А., Прокоп І.С., Шманько О.В.,).
12.	Укладання угод та організація внутрішньої академічної мобільності здобувачів освіти між факультетами психолого-педагогічного спрямування ЗВО України	*Показник виконано*. Фактичне значення показника становить 2 укладені угоди про внутрішню академічну мобільність та організація 11 обмінів за програмами внутрішньої академічної мобільності здобувачів освіти. Примітка: У 2025 році в рамках чинних угод про співпрацю та партнерство між ЧНУ та закладами вищої освіти (ЗВО) України було укладено 2 договори про внутрішню академічну мобільність, зокрема з: – Волинським національним університетом імені Лесі Українки; – Українським державним університетом імені Михайла Драгоманова. Внаслідок укладення зазначених договорів, у 2025 році було успішно здійснено 11 академічних обмінів студентами (Вакарчук Максим, Говоруха Катерина (ОП «Початкова освіта»,), Педуре Василь, Чечул Аліна, Григореску Аріана, Пістружак В.В., Гакман О.М., Шкварська А.К. (ОП «Середня освіта (Музичне мистецтво)», Рошинець В.А., Чокан К.Р., Мазуряк Г.С.(ОП «Логопедія»)).
13.	Укладання угод та організація практичної підготовки здобувачів освіти у рамках міжнародної академічної мобільності у закладах-партнерах	*Показник виконано*. Фактичне значення показника становить **1** укладена угода про міжнародну академічну мобільність (у частині проходження практики) та організація **5** обмінів (практична підготовка) здобувачів освіти. У 2025 р. в межах Угоди про співробітництво була успішно організована педагогічна навчальна практика у Спеціальному дитячому садочку (м.Фальтічень, Румунія), яку пройшли такі здобувачі факультету педагогіки, психології та соціальної роботи: – ОП «Логопедія»: Сухарь Т., Жиряда А.,Мазуряк Г., – ОП «Дошкільна освіта»: Шевчук Т., Матвій В. Наказ про відрядження за кордон № 711-від від 02.12.2025. Це підтверджує досягнення цільового показника щодо організації практичної підготовки здобувачів освіти у співпраці із закладами-партнерами.

ВИСНОВКИ

Ми стоїмо на порозі **нового стратегічного циклу**. Наші зусилля будуть спрямовані на:

1. **Затвердження та впровадження** Стратегічного плану, що забезпечить синхронізацію роботи всіх кафедр.
2. **Успішне проходження акредитації освітніх програм** у 2026 році, що стане формальним підтвердженням високої якості викладання, відповідності стандартів та конкурентоспроможності наших випускників на ринку праці.
3. **Підвищення рівня публікаційної активності у базах WoS/Scopus** через впровадження програми **підтримки** ключових науковців (зокрема, викладачів, які мають високий потенціал досягнення цільового показника).
4. **Інтеграцію у міжнародний освітній простір** через розширення двосторонньої співпраці з університетами-партнерами, **інтенсифікацію академічної мобільності викладачів і студентів,** впровадження найкращих міжнародних практик та досвіду в освітні програми факультету.

*Факультет ФППСР – це динамічна спільнота, що ефективно працює, навчає та досліджує, незважаючи на виклики. Ми вдячні кожному за внесок і впевнено рухаємося до статусу **лідера** у підготовці педагогічних та психосоціальних кадрів в Україні та за її межами!*

Декан факультету педагогіки,
психології та соціальної роботи **Інна ПРОКОП**