МІНІСТЕРСТВО ОСВІТИ І НАУКИ УКРАЇНИ
Чернівецький національний університет імені Юрія Федьковича

ОСВІТНЬО-ПРОФЕСІЙНА ПРОГРАМА
«Фінанси, банківська справа та страхування»

першого (бакалаврського) рівня вищої освіти

за спеціальністю **D2 Фінанси, банківська справа, страхування та фондовий ринок**

галузі знань **D Бізнес, адміністрування та право**

ЗАТВЕРДЖЕНО Вченою радою
Голова Вченої ради

_____ **Руслан БІЛОСКУРСЬКИЙ**
(Протокол №13 від «28» серпня 2026 р.)

ВВОДИТЬСЯ В ДІЮ з «01» вересня 2026 р.
Ректор

_____ **Руслан БІЛОСКУРСЬКИЙ**
(Наказ № 315 від «28» серпня 2026 р.)

Чернівці – 2026 р.

ЛИСТ ПОГОДЖЕННЯ
освітньо-професійної програми

«РОЗРОБЛЕНО»	«УХВАЛЕНО»
Робочою групою кафедри фінансів і кредиту Керівник робочої групи _____ Максим МАРИЧ *«31» липня 2026 р.*	На засіданні кафедри фінансів і кредиту Завідувач кафедрою _____ Віолетта ХАРАБАРА *Протокол № 1* *від «04» серпня 2026 р.*
«СХВАЛЕНО»	**«РЕКОМЕНДОВАНО»**
Вченою радою економічного факультету Голова Вченої ради _____Роман ГРЕШКО *Протокол № 16* *від «11» серпня 2026 р.*	Комісією з питань освітньої діяльності Вченої ради ЧНУ Голова Комісії з питань освітньої діяльності _____Ольга МАРТИГЮК *Протокол № 12* *від «27» серпня 2026 р.*
«ПОГОДЖЕНО»	**«ПОГОДЖЕНО»**
Начальник навчального відділу _____Ярослав ГАРАБАЖІВ *«27» серпня 2026 р.*	Керівник Центру забезпечення якості вищої освіти _____ Ірина КУШНІР *«27» серпня 2026 р.*

ПЕРЕДМОВА

Освітньо-професійна програма «Фінанси, банківська справа тт страхування» підготовки бакалаврів за спеціальністю D2 «Фінанси, банківська справа, страхування та фондовий ринок» галузі знань D «Бізнес, адміністрування та право» розроблен, проєктною групою у складі:

Гарант освітньої програми:

Марич Максим Григорович – кандидат економічних наук, доцент кафедри фінансів і кредиту Чернівецького національного університету імені Юрія Федьковича.

Члени проєктної групи:

Марусяк Наталія Леонідівна – кандидат економічних наук, доцент кафедри фінансів і кредиту Чернівецького національного університету імені Юрія Федьковича

Попова Любов Василівна – кандидат економічних наук, доцент кафедри фінансів і кредиту Чернівецького національного університету імені Юрія Федьковича

Абрамова Алла Сергіївна – кандидат економічних наук, доцент кафедри фінансів і кредиту Чернівецького національного університету імені Юрія Федьковича

Федишин Майя Пилипівна – кандидат економічних наук, доцент кафедри фінансів і кредиту Чернівецького національного університету імені Юрія Федьковича

Перепічка Павло Валентинович — начальник Західного офісу Держаудитслужби в Чернівецькій області

Харовська Анна Володимирівна — здобувачка першого (бакалаврського) рівня вищої освіти ОП «Фінанси, банківська справа та страхування», кафедра фінансів і кредиту, економічний факультет, Чернівецький національний університет імені Юрія Федьковича

Рецензії-відгуки зовнішіних стейкголдерів:

1. Рецензія навчальника фінансового відділу Магальської сільської ради Чернівецького району Чернівецької області Ольги АМІХАЛАКІОАІЄ
2. Рецензія директорки Чернівецького управління продаж Страхової компанії УСГ Оксани КВАСНЯК
3. Рецензія начальника Головного управління ДПС у Чернівецькій області.
4. Рецензія доктора економічних наук, професора, завідувача кафедри обліку і фінансів ПВНЗ Буковинський університет Алли ЧОРНОВОЛ
5. Рецензія доктора економічних наук, професора, директора ННЦ підготовки та атестації кадрів Західноукраїнського національного Олени СИДОРОВИЧ

1. Профіль освітньої програми зі спеціальності D2 «Фінанси, банківська справа та страхування»

1 – Загальна інформація	
Повна назва закладу вищої світи та структурного підрозділу	Чернівецький національний університет імені Юрія Федьковича Економічний факультет Кафедра фінансів і кредиту
Ступінь вищої освіти та назва кваліфікації мовою оригіналу	Перший (бакалаврський) рівень вищої освіти; Освітня кваліфікація: «Бакалавр фінансів, банківської справи, страхування та фондового ринку»
Офіційна назва освітньої програми	«Фінанси, банківська справа та страхування»
Тип диплому, обсяг, термін освітньої програми, форми здобуття освіти	Диплом бакалавра, одиничний, 240 кредитів ЄКТС, термін навчання 3 роки 10 місяців, денна та заочна форма здобуття освіти. Для здобувачів на основі диплому молодшого бакалавра (молодшого спеціаліста), фахового молодшого бакалавра отриманого як результат успішного навчання за відповідною освітньою програмою за спеціальністю D2/072 «Фінанси, банківська справа, страхування та фондовий ринок»/ «Фінанси, банківська справа та страхування» максимально можлива для перезарахування кількість кредитів – 120, за іншими спеціальностями – 60 кредитів, для фахового молодшого баклавра – 60 кредитів.
Наявність акредитації	Акредитовано Міністерством освіти і науки України Сертифікат: серія НД № 2591028 від 30 серпня 2017 року Термін дії сертифіката – до 1 липня 2023 року Акредитацію ОП продовжено до 31 грудня 2027 року (відповідно до п. 1 Постанови КМУ № 1770 від 26.12.25 р.)
Цикл/рівень	НРК України – шостий рівень, FQ-EHEA – перший цикл, EQF-LLL – шостий рівень
Передумови	Для здобуття першого (бакалаврського) рівня вищої освіти приймаються особи, які здобули: - повну загальну середню освіту - фахову передвищу освіту - освітній ступінь молодшого бакалавра - освітньо-кваліфікаційний рівень молодшого спеціаліста - освітньо-професійний ступінь фаховий молодший бакалавр
Мова(и) викладання	Українська
Термін дії освітньої програми	Відповідно до терміну дії сертифіката про акредитацію
Інтернет-адреса постійного розміщення опису освітньої програми	http://econom.chnu.edu.ua/kafedry-ekonomichnogo-fakultetu/kafedra-finansiv-i-kredytu/osvitni-programy
2 – Мета освітньої програми	
Відповідно до місії та стратегії закладу вищої освіти, мета освітньої програми - це підготовка високопрофесійних, конкурентоспроможних фахівців з фінансів, банківської справи, страхування та фондового ринку, здатних активно діяти в умовах ринкової економіки, які мають високоякісний рівень теоретичної підготовки, володіють сучасними знаннями, вміють здійснювати актуальні дослідження фінансово-економічних процесів і розв'язувати комплексні практичні проблеми фінансово-економічного характеру, а також спроможні до самостійної роботи, активної фахової комунікації з представниками бізнесу та органів влади, відповідають ринку праці та здатні застосовувати отримані знання в практичній діяльності.	

3 - Характеристика освітньої програми	
Предметна область (галузь знань, спеціальність, спеціалізація (за наявності**))**	**Галузь знань**: D «Бізнес, адміністрування та право» **Спеціальність**: D2 «Фінанси, банківська справа, страхування та фондовий ринок» **Об'єкт вивчення** - устрій, принципи, механізми функціонування та розвитку фінансових систем. **Цілі навчання:** підготовка фахівців, здатних розв'язувати складні спеціалізовані завдання і прикладні проблеми, які характеризуються комплексністю та певною невизначеністю умов, у професійній діяльності в сфері фінансів, банківської справи, страхування та фондового ринку й у процесі навчання. **Теоретичний зміст** складають поняття, категорії, теорії і концепції фінансової науки, які визначають тенденції і закономірності функціонування й розвитку фінансів, банківської справи, страхування та фондового ринку. **Методи, методики та технології:** методи, методики та технології фінансової науки і практики. **Інструменти:** сучасні інформаційно-аналітичні системи та стандартні, спеціальні й галузеві програмні продукти
Тип та орієнтація освітньої програми	Освітньо-професійна програма підготовки бакалавра, зорієнтована на сучасні професійні досягнення у фінансах, банквській справі, страхуванні та фондовому ринку
Основний фокус освітньої програми	Основний фокус освітньої програми зосереджений на набутті студентами компетенцій, які забезпечать їм рівень фахових знань і умінь, необхідний для розв'язання складних спеціальних задач і практичних проблем, які характеризуються комплексністю та певною невизначеністю умов, у професійній діяльності у сфері фінансів, банківської справи, страхування та фондового ринку, а також у процесі навчання. Ключові слова: гроші, фінанси, кредит, банки, страхування, фондовий ринок
Особливості програми	Особливості програми: - поглиблена комплексна та широкопрофільна фахова підготовка з фінансів, банківської справи, страхування та фондового ринку, обов'язкова практична підготовка на підприємствах різних форм власності, в бюджетних, банківських установах, у страхових компаніях, інших фінансових посередниках, в тому числі інституціях фондового ринку, щоб сформувати широкий спектр можливостей для майбутнього працевлаштування здобувачів програми; - поєднання традиційних та інноваційних форм навчання через інтерактивні компоненти програми, наявність програм академічної мобільності, застосування сучасних універсальних і спеціалізованих інформаційних програм і програмних продуктів; - отримання здобувачами теоретичних знань і застосування практичних навичок для забезпечення інклюзивності фінансових послуг, яка формує сприятливе середовище функціонування суб'єктів економічної діяльності, зокрема малого підприємництва, через використання сучасних технологій у сфері фінансів, банківської справи, страхування та фондового ринку.

4 – Придатність випускників до працевлаштування та подальшого навчання	
Придатність до працевлаштування	Бакалавр фінансів, банківської справи, страхування та фондового ринку підготовлений до виконання професійних функцій за одним або кількома видами економічної діяльності. Відповідно до первинних посад, які може обіймати випускник вищого навчального закладу, бакалавр фінансів, банківської справи, страхування та фондового ринку підготовлений виконувати функції: фінансово-економічну, облікову, організаційну, контрольно-аналітичну. Бакалавр фінансів, банківської справи, страхування та фондового ринку на первинних посадах самостійно виконує переважно спеціальні види робіт, частково діагностичні завдання, за встановленими алгоритмами проводить економічні розрахунки, збирає, систематизує, нагромаджує первинну інформацію як для виконання закріплених за ним посадових обов'язків, так і для потреб структурного підрозділу, де він працює. Фахівець здатний виконувати зазначені професійні роботи згідно з Національним класифікатором професій ДК 003:2010: 341 - фахівці в галузі фінансів і торгівлі: 3412 – страхові агенти 3419 - інші фахівці в галузі фінансів і торгівлі 343 - технічні фахівці в галузі управління: 3433 - бухгалтери та касири-експерти 3436 - помічники керівників 344 - державні інспектори: 3441 - інспектори митної служби 3442 - інспектори податкової служби 3443 - інспектори із соціальної допомоги 3449 - інші державні інспектори 412 – службовці, зайняті з цифровими даними 419 – інші службовці, пов'язані з інформацією 421 – касири, касири в банках. Бакалавр фінансів, банківської справи, страхування та фондового ринку може консультувати на предмет започаткування та ведення власної підприємницької діяльності суб'єктами малого бізнесу, що відповідає таким видам професійної роботи згідно з Національним класифікатором професій ДК 003:2010: 1231 – керівники фінансових, бухгалтерських, економічних підрозділів 131 – керівники малих підприємств без апарату управління 146 – менеджери (управителі) у фінансовій діяльності (в тому числі аналітики в сфері грошового посередництва, фінансового лізингу, надання кредитів, страхування життя та заощаджень, пенсійного страхування, у допоміжній діяльності в сфері фінансів, страхування, інших видах фінансового посередництва).
Подальше навчання	Після здобуття першого (бакалаврського) рівня вищої освіти випускники мають право вступити на навчання та отримати освіту на другому (магістерському) рівні вищої освіти, а також набувати додаткової кваліфікації в системі післядипломної освіти.

5 – Викладання та оцінювання	
Викладання та навчання	Студентоцентроване навчання, самонавчання, проблемно-орієнтоване навчання, практичне навчання.
Оцінювання	Поточний контроль, письмові / усні екзамени, заліки, захист звітів з практики, атестаційний екзамен. Система підсумкового оцінювання будується на умовах академічної доброчесності та прозорості
6 – Програмні компетентності	
Інтегральна компетентність	Здатність розв'язувати складні спеціалізовані завдання та практичні проблеми в ході професійної діяльності в галузі фінансів, банківської справи, страхування та фондового ринку, або в процесі навчання, що передбачає застосування окремих методів і положень фінансової науки та характеризується невизначеністю умов і необхідністю врахування комплексу вимог здійснення професійної та навчальної діяльності.
Загальні компетентності (ЗК)	ЗК01. Здатність до абстрактного мислення, аналізу та синтезу. ЗК02. Здатність застосовувати знання у практичних ситуаціях. ЗК03. Здатність планувати та управляти часом. ЗК04. Здатність спілкуватися іноземною мовою. ЗК05. Навички використання інформаційних та комунікаційних технологій. ЗК06. Здатність проведення досліджень на відповідному рівні ЗК07. Здатність вчитися і оволодівати сучасними знаннями. ЗК08. Здатність до пошуку, оброблення та аналізу інформації з різних джерел. ЗК09. Здатність бути критичним і самокритичним. ЗК10. Здатність працювати у команді. ЗК11. Здатність спілкуватися з представниками інших професій груп різного рівня (з експертами з інших галузей знань/видів економічної діяльності). ЗК12 Здатність працювати автономно. ЗК13. Здатність реалізувати свої права і обов'язки як члена суспільства, усвідомлювати цінності громадянського (вільного демократичного) суспільства та необхідність його сталого розвитку, верховенства права, прав і свобод людини і громадянина в Україні. ЗК14. Здатність зберігати та примножувати моральні, культурні, наукові цінності і досягнення суспільства на основі розуміння історії та закономірностей розвитку предметної області, її місця у загальній системі знань про природу і суспільство та у розвитку суспільства, техніки і технологій, використовувати різні види та форми рухової активності для активного відпочинку та ведення здорового способу життя. ЗК15. Здатність ухвалювати рішення та діяти, дотримуючись принципу неприпустимості корупції та будь-яких інших проявів недоброчесності. ЗК16. Здатність до національного спротиву.
Спеціальні компетентності (фахові компетентності) (СК)	СК01. Здатність досліджувати тенденції розвитку економіки за допомогою інструментарію макро- та мікроекономічного аналізу, оцінювати сучасні економічні явища. СК02. Розуміння особливостей функціонування сучасних світових та національних фінансових систем та їх структури.

	СК03. Здатність до діагностики стану фінансових систем (державні фінанси, у т.ч. бюджетна та податкова системи, фінанси суб'єктів господарювання, фінанси домогосподарств, фінансові ринки, банківська система та страхування). СК04. Здатність застосовувати економіко-математичні методи та моделі для вирішення фінансових задач. СК05. Здатність застосовувати знання законодавства у сфері монетарного, фіскального регулювання та регулювання фінансового ринку. СК06. Здатність застосовувати сучасне інформаційне та програмне забезпечення для отримання та обробки даних у сфері фінансів, банківської справи, страхування та фондового ринку. СК07. Здатність складати та аналізувати фінансову звітність. СК08. Здатність виконувати контрольні функції у сфері фінансів, банківської справи, страхування та фондового ринку. СК09. Здатність здійснювати ефективні комунікації. СК10. Здатність визначати, обґрунтовувати та брати відповідальність за професійні рішення. СК11. Здатність підтримувати належний рівень знань та постійно підвищувати свою професійну підготовку. ***Компетентності, визначені освітньою програмою:*** СК12. Здатність до формування та вдосконалення механізму фінансового забезпечення функціонування та розвитку суб'єктів малого підприємництва. СК13. Здатність забезпечити доступ усіх економічних суб'єктів до якісних фінансових послуг з використанням сучасних технологій у сфері фінансів, банківської справи, страхування та фондового ринку.
7 – Програмні результати навчання	
	ПР01. Знати та розуміти економічні категорії, закони, причинно-наслідкові та функціональні зв'язки, які існують між процесами та явищами на різних рівнях економічних систем. ПР02. Знати і розуміти теоретичні основи та принципи фінансової науки, особливості функціонування фінансових систем. ПР03. Визначати особливості функціонування сучасних світових та національних фінансових систем та їх структури. ПР04. Знати механізм функціонування державних фінансів, у т.ч. бюджетної та податкової систем, фінансів суб'єктів господарювання, фінансів домогосподарств, фінансових ринків, банківської системи та страхування. ПР05. Володіти методичним інструментарієм діагностики стану фінансових систем (державні фінанси, у т.ч. бюджетна та податкова системи, фінанси суб'єктів господарювання, фінанси домогосподарств, фінансові ринки, банківська система та страхування). ПР06. Застосовувати відповідні економіко-математичні методи та моделі для вирішення фінансових задач. ПР07. Розуміти принципи, методи та інструменти державного

	та ринкового регулювання діяльності в сфері фінансів, банківської справи, страхування та фондового ринку. ПР08. Застосовувати спеціалізовані інформаційні системи, сучасні фінансові технології та програмні продукти. ПР09. Формувати і аналізувати фінансову звітність та правильно інтерпретувати отриману інформацію. ПР10. Ідентифікувати джерела та розуміти методологію визначення і методи отримання економічних даних, збирати та аналізувати необхідну фінансову інформацію, розраховувати показники, що характеризують стан фінансових систем. ПР11. Володіти методичним інструментарієм здійснення контрольних функцій у сфері фінансів, банківської справи, страхування та фондового ринку. ПР12. Використовувати професійну аргументацію для донесення інформації, ідей, проблем та способів їх вирішення до фахівців і нефахівців у фінансовій сфері діяльності. ПР13. Володіти загальнонауковими та спеціальними методами дослідження фінансових процесів. ПР14. Вміти абстрактно мислити, застосовувати аналіз та синтез для виявлення ключових характеристик фінансових систем, а також особливостей поведінки їх суб'єктів. ПР15. Спілкуватися в усній та письмовій формі іноземною мовою у професійній діяльності. ПР16. Застосовувати набуті теоретичні знання для розв'язання практичних завдань і змістовно інтерпретувати отримані результати. ПР17. Визначати та планувати можливості особистого професійного розвитку. ПР18. Демонструвати базові навички креативного та критичного мислення у дослідженнях та професійному спілкуванні. ПР19. Виявляти навички самостійної роботи, гнучкого мислення, відкритості до нових знань. ПР20. Виконувати функціональні обов'язки в групі, пропонувати обґрунтовані фінансові рішення. ПР21. Розуміти вимоги до діяльності за спеціальністю, зумовлені необхідністю забезпечення сталого розвитку України, її зміцнення як демократичної, соціальної, правової держави. ПР22. Знати свої права і обов'язки як члена суспільства, розуміти цінності вільного демократичного суспільства, верховенства права, прав і свобод людини і громадянина в Україні. ПР23. Визначати досягнення та ідентифікувати цінності суспільства на основі розуміння місця предметної області у загальній системі знань, використовувати різні види та форми рухової активності для ведення здорового способу життя. ***Програмні результати, визначені освітньою програмою:*** ПР24. Формувати та вдосконалювати механізм фінансового забезпечення для функціонування та розвитку суб'єктів

	малого підприємництва. ПР25. Застосовувати набуті теоретичні знання та практичні навики для забезпечення інклюзивності фінансових послуг через широке застосування технологій у сфері фінансів, банківської справи, страхування та фондового ринку. ПР26. Знати основи національного спротиву та застосовувати набуті знання, уміння і практичні навички для виконання завдань у системі національного спротиву відповідно до законодавства України.
8 – Ресурсне забезпечення реалізації програми	
Кадрове забезпечення	Кадрове забезпечення освітньо-професійної програми включає науково-педагогічних працівників кафедри фінансів і кредиту, а також інших кафедр університету, які володіють досвідом і компетентностями, що дозволяють сформувати результати навчання за освітніми компонентами даної освітньо-професійної програми, та відповідає вимогам щодо забезпечення провадження освітньої діяльності у сфері вищої освіти згідно з діючим законодавством України (Постанова Кабінету Міністрів України «Про затвердження Ліцензійних умов провадження освітньої діяльності закладів освіти» від 30 грудня 2015 р. № 1187 (з наступними змінами та доповненнями).
Матеріально-технічне забезпечення	Матеріально-технічне забезпечення та стан приміщень дозволяють повністю забезпечити освітній процес за освітньо-професійною програмою. Вони відповідають технологічним вимогам щодо матеріально-технічного забезпечення освітньої діяльності у сфері вищої освіти згідно з діючим законодавством України (Постанова Кабінету Міністрів України «Про затвердження Ліцензійних умов провадження освітньої діяльності закладів освіти» від 30 грудня 2015 р. № 1187 (з наступними змінами та доповненнями). В освітньому процесі для проведення лекцій використовується мультимедійне обладнання, для практичних і лабораторних занять - обладнання комп’ютерних лабораторій.
Інформаційне та навчально-методичне забезпечення	Відповідає технологічним вимогам щодо навчально-методичного та інформаційного забезпечення освітньої діяльності у сфері вищої освіти згідно з діючим законодавством України (Постанова Кабінету Міністрів України «Про затвердження Ліцензійних умов провадження освітньої діяльності закладів освіти» від 30 грудня 2015 р. № 1187 (з наступними змінами та доповненнями). Інформаційне забезпечення включає доступ до: онлайн-бібліотеки університету; електронної бази наукових журналів. Навчально-методичне забезпечення: робочі програми навчальних дисциплін, курсових робіт, практик; силабуси; підручники, навчальні посібники, навчально-методичні посібники, конспекти лекцій; методичні вказівки до написання курсових робіт, лабораторних, практичних занять і самостійної роботи здобувачів вищої освіти; інші навчально-методичні матеріали. Навчально-методичне забезпечення дисциплін розташовано на порталі економічного факультету, дистанційній платформі Moodle (з наданням доступу здобувачам вищої освіти).

9 – Академічна мобільність	
Національна кредитна мобільність	Реалізується в Чернівецькому національного університету імені Юрія Федьковича відповідно до вимог чинного законодавства та регулюється внутрішніми локальними документами. Перезарахування отриманих кредитів на основі Європейської кредитно-трансферної системи (ЄКТС), отриманих під час участі здобувача вищої освіти у програмах національної академічної мобільності, відбувається шляхом порівняння змісту навчальних програм та з урахуванням програмних результатів навчання, здобутих здобувачем вищої освіти. Здобувачі вищої освіти ОПП «Фінанси, банківська справа та страхування» в межах співпраці Університету з провідними закладами вищої освіти України мають право впродовж окремих семестрів навчатися в інших ЗВО, проходити фахові стажування та тренінги. Програмою передбачена можливість укладання угод про академічну мобільність та про подвійне дипломування.
Міжнародна кредитна мобільність	Укладені угоди про міжнародну академічну мобільність (Еразмус+) на основі двосторонніх договорів між Чернівецьким національним університетом імені Юрія Федьковича та закладами вищої освіти країн-партнерів.
Навчання іноземних здобувачів вищої освіти	Передбачає на загальних підставах.

2. Перелік компонент освітньої програми та їх логічна послідовність

2.1. Перелік компонент ОП

Код н/д	Компоненти освітньої програми (навчальні дисципліни, курсові роботи, практики)	Кількість кредитів	Форма підсумкового контролю
1	2	3	4
Обов'язкові компоненти ОП			
ОК1	Актуальні питання історії та культури України	4	екзамен
ОК2	Українська мова (за професійним спрямуванням)	3	екзамен
ОК3	Іноземна мова (за професійним спрямуванням)	6	залік / екзамен
ОК4	Фізичне виховання (за видами спорту)	3	залік
ОК5	Філософія	4	екзамен
ОК6	Правознавство	3	залік
ОК7	Вища математика	4	екзамен
ОК8	Інформаційно-комунікаційні технології (ІКТ)	4	екзамен
ОК9	Статистика	4	екзамен
ОК10	Економіко-математичні методи та моделі (ЕММтаМ)	4	залік
ОК11	Економічна теорія	3	залік
ОК12	Мікроекономіка	4,5	екзамен
ОК13	Макроекономіка	4	екзамен
ОК14	Міжнародна економіка	4	екзамен
ОК15	Менеджмент	4	екзамен
ОК16	Маркетинг	4	екзамен
ОК17	Вступ у спеціальність	4	залік
ОК18	Гроші і кредит	4,5	екзамен
ОК19	Цифрові гроші та крипторинок	5	екзамен
ОК20	Фінанси	8	залік / екзамен
ОК21	Фінанси домогосподарств	4	екзамен
ОК22	Фінанси підприємств	4	екзамен
ОК23	Бухгалтерський фінансовий облік	5	екзамен
ОК24	Фінансовий аналіз	5	екзамен
ОК25	Фінансування малого бізнесу та стартапів	4	екзамен
ОК26	Банківська система	5	екзамен
ОК27	Банківські операції і технології	4	екзамен
ОК28	Страхування	5	екзамен
ОК29	Соціальне страхування	4	екзамен
ОК30	Податкова система	4	екзамен
ОК31	Адміністрування податків	4	екзамен
ОК32	Бюджетна система	5	екзамен
ОК33	Публічні закупівлі	4	екзамен
ОК34	Фінансовий ринок	5	екзамен
ОК35	Фондовий ринок і біржові операції	5	екзамен
ОК36	Інвестування	5	екзамен
ОК37	Інформаційні системи і технології у фінансах (ІСіТ у фінансах)	3	екзамен
ОК38	Міждисциплінарна курсова робота (КР) з фінансових дисциплін	3	екзамен

1	2	3	4
ОК39	Міждисциплінарна курсова робота (КР) з професійно-орієнтованих дисциплін	3	екзамен
ОК40	Навчальна практика	3	залік
ОК41	Виробнича практика	7	екзамен
ОК42	Основи національного спротиву	5	залік
Загальний обсяг обов'язкових компонент:		**180**	
Вибіркові компоненти ОП			
ВК1	Дисципліна вільного вибору 1	3	залік
ВК2	Дисципліна вільного вибору 2	3	залік
ВК3	Дисципліна вільного вибору 3	3	залік
ВК4	Дисципліна вільного вибору 4	3	залік
ВК5	Дисципліна вільного вибору 5	3	залік
ВК6	Дисципліна вільного вибору 6	3	залік
ВК7	Дисципліна вільного вибору 7	3	залік
ВК8	Дисципліна вільного вибору 8	3	залік
ВК9	Дисципліна вільного вибору 9	3	залік
ВК10	Дисципліна вільного вибору 10	3	залік
ВК11	Дисципліна вільного вибору 11	3	залік
ВК12	Дисципліна вільного вибору 12	3	залік
ВК13	Дисципліна вільного вибору 13	3	залік
ВК14	Дисципліна вільного вибору 14	3	залік
ВК15	Дисципліна вільного вибору 15	3	залік
ВК16	Дисципліна вільного вибору 16	3	залік
ВК17	Дисципліна вільного вибору 17	3	залік
ВК18	Дисципліна вільного вибору 18	3	залік
ВК19	Дисципліна вільного вибору 19	3	залік
ВК20	Дисципліна вільного вибору 20	3	залік
Загальний обсяг вибіркових компонент:		**60**	
ЗАГАЛЬНИЙ ОБСЯГ ОСВІТНЬОЇ ПРОГРАМИ		**240**	

ВК1-20:

ОК каталогу вибіркових дисциплін кафедрального рівня:
https://media.chnu.edu.ua/media/cgnjsvsh/kataloh-vybirkovykh-dystsyplin-kafedralnyi-2026.pdf?_gl=1*q76c21*_ga*NzMxODAzMjY0LjE3NDIwNDg0MzE.*_ga_Q6273NZQ6Z*czE3OTE1Mjg3NDYkbzQ2MiRnMSR0MTc5MTUyOTY5NSRqMzYkbDAkaDA.

ОК каталогу вибіркових дисциплін факультетського рівня:
https://ef.chnu.edu.ua/studentu/vybirkovi-dystsypliny/?_gl=1*qtx6mb*_ga*NzMxODAzMjY0LjE3NDIwNDg0MzE.*_ga_Q6273NZQ6Z*czE3OTE1Mjg3NDYkbzQ2MiRnMSR0MTc5MTUyOTY4OCRqNDMkbDAkaDA.

ОК каталогу курсів загальноуніверситетського рівня:
https://www.chnu.edu.ua/navchannia/uchasnykam-osvitnoho-protsesu/studentu/kataloh-zahalnouniversytetskykh-vybirkovykh-dystsyplin/?_gl=1*qz0zjw*_ga*NzMxODAzMjY0LjE3NDIwNDg0MzE.*_ga_Q6273NZQ6Z*czE3OTE1Mjg3NDYkbzQ2MiRnMSR0MTc5MTUyOTYwOSRqNTYkbDAkaDA.

2.2. Структурно-логічна схема ОП

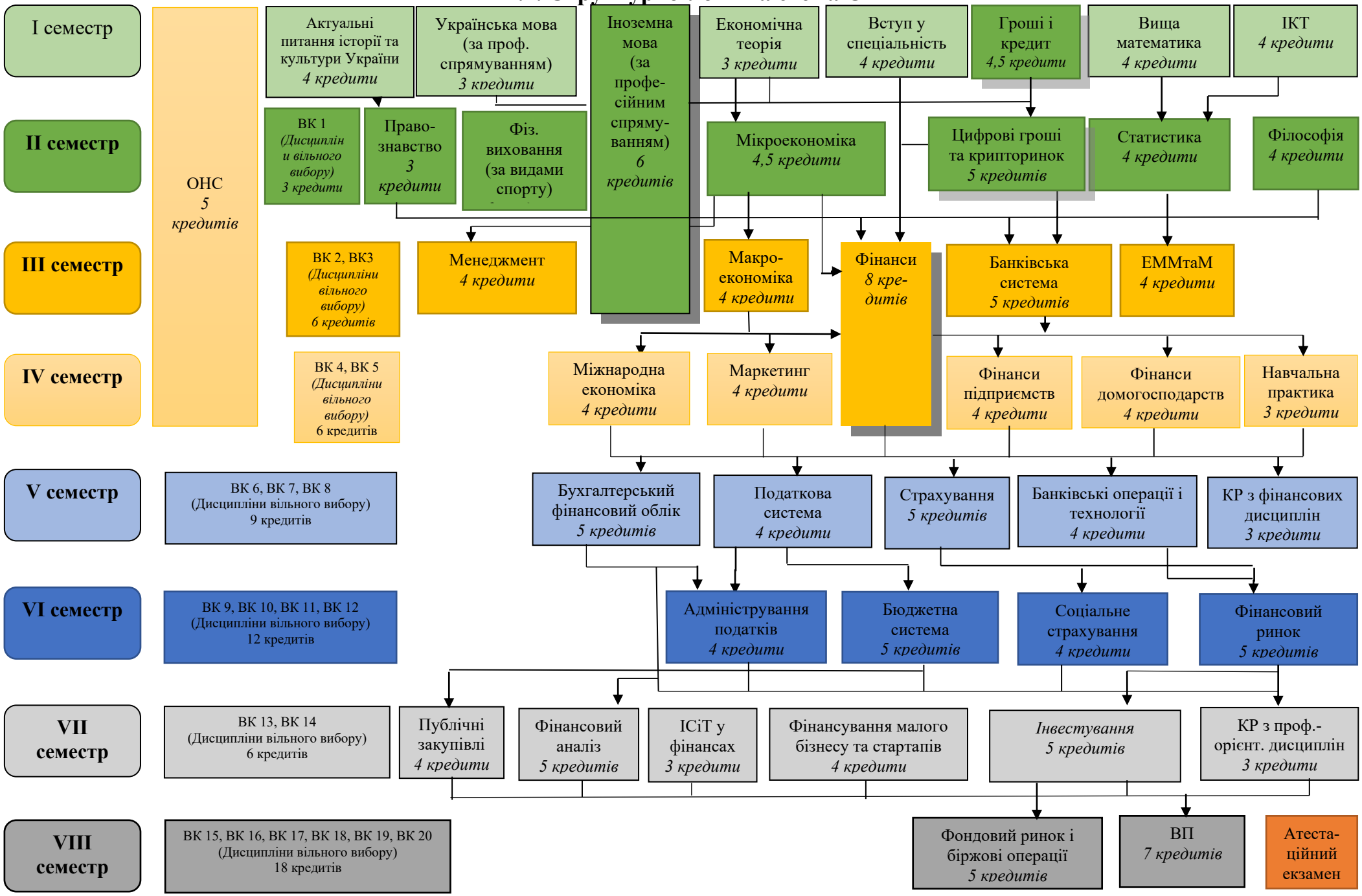

3. Форма атестації здобувачів вищої освіти

Атестація випускників освітньої програми підготовки бакалавра спеціальності D2 «Фінанси, банківська справа, страхування та фондовий ринок» проводиться у формі атестаційного екзамену з дисциплін фахового спрямування та завершується видачею документу встановленого зразка про присудження ступеня бакалавра з присвоєнням кваліфікації «бакалавр фінансів, банківської справи, страхування та фондового ринку».

Атестаційний екзамен проводиться як комплексна перевірка знань студентів письмово за тестами та усно за білетами із завданнями, складеними відповідно до програми атестації. Атестаційна комісія створюється щорічно і діє протягом календарного року. До її складу можуть включатися представники роботодавців та їх об'єднань. Результати складених атестаційних екзаменів відображаються у відомостях обліку успішності та зберігаються в деканаті.

Атестаційний екзамен передбачає оцінювання результатів навчання, визначених Стандартом та освітньою програмою “Фінанси, банківська справа та страхування”. Атестаційний екзамен повинен забезпечити оцінювання результатів навчання та рівня сформованості загальних і фахових компетентностей у відповідності з Положенням про атестацію здобувачів вищої освіти та організацію роботи Екзаменаційної комісії, затвердженим Вченою радою Чернівецького національного університету імені Юрія Федьковича.

Атестація здійснюється відкрито та публічно.

4. Вимоги до наявності системи внутрішнього забезпечення якості вищої освіти

Система внутрішнього забезпечення якості освіти в Чернівецькому національному університеті імені Юрія Федьковича відповідає вимогам Європейських стандартів і рекомендацій щодо забезпечення якості вищої освіти (ESG), Закону України «Про вищу освіту», Закону України «Про освіту».

Система внутрішнього забезпечення якості освіти в Чернівецькому національному університеті імені Юрія Федьковича функціонує на п’яти організаційних рівнях відповідно до розроблених нормативних документів, що розміщені на веб-сайті ЗВО: http://www.chnu.edu.ua.

Система внутрішнього забезпечення якості освіти в Чернівецькому національному університеті імені Юрія Федьковича передбачає здійснення таких процедур і заходів:

- ✓ визначення принципів і процедур забезпечення якості вищої освіти;
- ✓ моніторинг якості освітньої діяльності;
- ✓ систематичне оцінювання результатів навчання здобувачів вищої освіти, результативності роботи науково-педагогічних працівників, кафедр та інших структурних підрозділів Університету,
- ✓ регулярне оприлюднення показників оцінювань на офіційному веб-сайті Університету, на інформаційних стендах та іншими способами;
- ✓ забезпечення підвищення кваліфікації наукових і науково-педагогічних працівників;
- ✓ забезпечення необхідних ресурсів для організації освітнього процесу, в тому числі самостійної роботи студентів, за кожною освітньою програмою,

наявності інформаційних систем для ефективного управління освітнім процесом;

- ✓ забезпечення публічності інформації про освітні програми, ступені вищої освіти та кваліфікації;
- ✓ використання ефективної системи запобігання та виявлення академічного плагіату в наукових працях працівників Університету і здобувачів вищої освіти;
- ✓ участь Університету в національних і міжнародних рейтингових дослідженнях закладів вищої освіти;
- ✓ здійснення інших процедур і заходів.

5. Матриця відповідності програмних компетентностей компонентам освітньої програми

		Інтегр. комп	ЗК01	ЗК02	ЗК03	ЗК04	ЗК05	ЗК06	ЗК07	ЗК08	ЗК09	ЗК10	ЗК11	ЗК12	ЗК13	ЗК14	ЗК15	ЗК16	СК01	СК02	СК03	СК04	СК05	СК06	СК07	СК08	СК09	СК10	СК11	СК12	СК13
Обов' язкові компоненти освітньої програми	ОК1	*	*						*		*				*	*											*				
	ОК2	*		*					*		*		*	*	*												*		*		
	ОК3	*		*		*			*					*															*		
	ОК4	*														*															
	ОК5	*	*								*				*	*															
	ОК6	*		*					*						*		*						*					*			
	ОК7	*	*	*						*				*								*									
	ОК8	*		*			*			*														*			*				
	ОК9	*	*	*			*	*		*									*		*	*		*							
	ОК10	*	*	*				*	*					*								*									
	ОК11	*	*						*	*				*		*			*	*											
	ОК12	*	*	*						*									*												
	ОК13	*	*	*					*	*				*					*	*	*		*								
	ОК14	*	*	*					*				*						*	*											
	ОК15	*	*	*					*		*		*	*					*							*	*	*	*		
	ОК16			*					*					*					*										*		
	ОК17	*			*				*	*		*		*	*	*	*			*									*		
	ОК18	*	*	*				*		*	*			*		*			*	*			*						*		
	ОК19	*	*	*				*	*	*	*			*		*			*	*			*						*		*
	ОК20	*	*	*				*	*	*	*			*		*			*	*	*		*						*		
	ОК21	*		*					*	*									*	*	*							*	*	*	*
	ОК22	*		*					*	*			*								*				*			*	*	*	
	ОК23	*	*	*			*			*											*				*	*		*	*		
	ОК24	*	*	*					*	*	*								*		*				*	*		*	*		
	ОК25	*	*	*				*	*		*		*	*	*	*	*		*	*	*						*	*	*	*	*
	ОК26	*	*	*					*											*	*		*						*		*
	ОК27	*		*			*		*	*			*										*	*		*			*	*	*
	ОК28	*		*					*	*			*							*	*		*			*			*		*
	ОК29	*	*	*					*	*					*					*	*		*	*	*	*		*			*

		Інтегр. комп	ЗК01	ЗК02	ЗК03	ЗК04	ЗК05	ЗК06	ЗК07	ЗК08	ЗК09	ЗК10	ЗК11	ЗК12	ЗК13	ЗК14	ЗК15	ЗК16	СК01	СК02	СК03	СК04	СК05	СК06	СК07	СК08	СК09	СК10	СК11	СК12	СК13
	ОК30	*	*	*					*	*			*		*				*	*	*		*		*	*		*	*	*	
	ОК31	*	*	*	*		*	*		*		*			*	*	*		*	*	*	*	*	*	*	*	*	*			*
	ОК32	*		*					*	*			*		*					*	*		*					*	*		
	ОК33	*	*	*			*		*								*						*	*		*	*		*		
	ОК34	*		*				*	*	*			*						*	*	*		*						*		*
	ОК35	*	*	*					*	*									*		*		*								*
	ОК36	*		*				*	*	*									*				*					*			
	ОК37	*	*	*			*			*														*	*						*
	ОК38	*	*	*	*	*	*	*	*	*	*			*	*		*		*	*	*		*	*					*		
	ОК39	*	*	*	*	*	*	*	*	*	*			*	*		*		*	*	*		*	*	*			*	*	*	*
	ОК40	*	*	*	*		*		*	*				*					*				*				*		*		
	ОК41	*	*	*	*		*	*	*	*	*	*	*	*					*		*		*	*	*	*	*	*	*	*	*
	ОК42																	*													

6. Матриця забезпечення програмних результатів навчання (ПРН) відповідними компонентами освітньої програми

		ПР01	ПР02	ПР03	ПР04	ПР05	ПР06	ПР07	ПР08	ПР09	ПР10	ПР11	ПР12	ПР13	ПР14	ПР15	ПР16	ПР17	ПР18	ПР19	ПР20	ПР21	ПР22	ПР23	ПР24	ПР25	ПР26
Обов' язкові компоненти освітньої програми	ОК1																		*	*			*				
	ОК2												*				*		*	*			*				
	ОК3															*	*			*							
	ОК4																							*			
	ОК5														*				*	*			*	*			
	ОК6							*									*					*	*	*			
	ОК7						*							*			*			*							
	ОК8								*		*						*										
	ОК9	*	*			*	*			*	*						*		*								
	ОК10						*							*	*		*			*							
	ОК11	*	*	*	*						*			*	*		*			*				*			
	ОК12	*	*								*			*	*		*			*							
	ОК13	*	*	*		*		*			*			*	*		*			*							
	ОК14	*		*		*							*		*		*										
	ОК15	*										*					*		*	*							
	ОК16	*												*			*			*							
	ОК17		*															*	*	*	*	*	*	*			
	ОК18	*	*	*				*			*			*	*		*		*	*		*	*	*			
	ОК19	*	*	*	*			*			*			*	*		*		*	*		*	*	*		*	
	ОК20	*	*	*	*	*		*			*			*	*			*	*	*		*	*	*			
	ОК21	*	*	*	*	*		*			*				*		*	*	*	*		*	*	*	*	*	
	ОК22	*	*		*	*		*		*	*		*		*		*					*			*		
	ОК23					*			*	*	*	*	*		*		*	*		*							
	ОК24	*			*	*				*	*	*	*	*	*		*		*	*							
	ОК25	*			*								*	*	*		*	*	*	*			*		*	*	
	ОК26	*	*	*	*	*		*										*		*		*	*			*	
	ОК27							*	*		*		*				*								*	*	
	ОК28	*			*	*		*		*	*	*	*	*	*		*	*		*		*	*				
	ОК29	*	*	*	*	*		*		*	*	*	*				*		*	*		*	*	*		*	

		ПР01	ПР02	ПР03	ПР04	ПР05	ПР06	ПР07	ПР08	ПР09	ПР10	ПР11	ПР12	ПР13	ПР14	ПР15	ПР16	ПР17	ПР18	ПР19	ПР20	ПР21	ПР22	ПР23	ПР24	ПР25	ПР26
	ОК30	*	*	*	*	*		*		*	*	*			*		*	*				*	*	*	*		
	ОК31	*			*	*		*	*	*	*	*	*		*		*			*		*	*	*	*	*	
	ОК32	*	*	*	*	*		*		*		*	*	*	*		*	*	*		*	*	*	*	*		
	ОК33	*			*			*	*	*		*	*				*			*							
	ОК34	*	*	*	*	*		*			*		*	*	*		*	*	*	*	*					*	
	ОК35	*		*	*	*		*							*		*		*	*	*					*	
	ОК36	*	*		*	*		*		*	*		*	*	*		*	*	*	*	*						
	ОК37								*	*	*				*		*									*	
	ОК38	*	*	*	*	*		*			*		*	*	*		*		*	*	*	*	*	*			
	ОК39	*	*	*	*	*		*	*	*	*		*	*	*		*	*	*	*	*	*	*	*	*	*	
	ОК40	*	*		*			*			*		*	*	*		*	*	*	*		*					
	ОК41	*			*	*		*	*	*	*	*	*	*	*		*	*	*	*	*	*			*	*	
	ОК42																										*

Освітньо-професійна програма «Фінанси, банківська справа та страхування» першого (бакалаврського) рівня вищої освіти за спеціальністю D2 «Фінанси, банківська справа, страхування та фондовий ринок» галузі знань D «Бізнес, адміністрування та право» розроблена проєктною групою в складі:

Прізвище, ім'я, по батькові	Найме-нування посади	Найменування закладу, який закінчив викладач, рік закінчення, спеціаль-ність, кваліфікація згідно з документом про вищу освіту	Науковий ступінь, шифр і найменування наукової спеціальності, тема дисертації, вчене звання, за якою кафедрою (спеціальністю) присвоєно	Стаж науково-педагогічної та/або наукової роботи	Інформація про наукову діяльність (основні публікації за напрямом, науково-дослідна робота, участь у конференціях і семінарах, робота з аспірантами та докторантами, керівництво науковою роботою студентів)	Відомості про підвищення кваліфікації викладача (найменування закладу, вид документа, тема, дата видачі)
Керівник проєктної групи						
Марич Максим Григорович	доцент кафедри фінансів і кредиту	Буковинська державна фінансова академія, 2010, спеціальність «Банківська справа», кваліфікація «магістр з банківської справи» (диплом РН № 39225481 від 30 червня 2010 року)	кандидат економічних наук, 08.00.08 – гроші, фінанси і кредит, «Інтеграція банківської системи України в світовий економічний простір в умовах фінансової глобалізації» (диплом ДК № 026676 від 25 лютого 2015 року) доцент кафедри публічних, корпоративних фінансів та фінансового посередництва (атестат АД № 005428 від 24 вересня 2020 року)	16 років	**<u>п. 1:</u>** 1. **Марич, М**., & Антонюк, В. (2025). Діджиталізація банкіського посередництва як інструмент забезпеченняя ліквідності малого бізнесу. Економіка та суспільство, (73). https://doi.org/10.32782/2524-0072/2025-73-51 2. Antoniuk, V., & **Marych, M**. (2025). The Impact of Macroeconomic Policy on the Liquidity and Financial Stability of SMEs through the Prism of Banking Activities. Oblik i finansi, 2(108), 32-39. https://doi.org/10.33146/2307-98782025-2(108)-3 3. **Марич М.Г.** (2025). ЕЛЕКТРОННИЙ БАНКІНГ СУЧАСНОГО БАНКУ: СТАН І ПРОБЛЕМИ РОЗВИТКУ. ЕФЕКТИВНА ЕКОНОМІКА, 11 (2025). http://doi.org/10.32702/2307-2105.2025.11.73 4.. **Марич, М**., & Антонюк, В. (2025). ІНСТИТУЦІЙНЕ ЗАБЕЗПЕЧЕННЯ ФІНТЕХ-РОЗВИТКУ ТА РОЛЬ ЦИФРОВИХ ПЛАТФОРМ У БАНКІВСЬКОМУ ФІНАНСОВОМУ ПОСЕРЕДНИЦТВІ МСП. Економіка та суспільство, (80). https://doi.org/10.32782/2524-0072/2025-80-138 5.. **Марич М.Г.** (2025). ОСОБЛИВОСТІ ЗДІЙСНЕННЯ МОНЕТАРНОЇ ПОЛІТИКИ НАЦІОНАЛЬНИМ БАНКОМ УКРАЇНИ. ІНВЕСТИЦІЇ: ПРАКТИКА ТА ДОСВІД, 22, 199-205. https://doi.org/10.32702/2306-6814.2025.22.199 6. **Марич, М**., Петровська Д. Рівень обізнаності населення про свої соціальні гарантії: аналіз комунікацій держави: Економіка та суспільство, 2025. № 79. (Index Copernicus) https://doi.org/10.32782/2524-0072/2025-79-16 7. Abramova, A., Popelo, O., Fedyshyn, M., Popova , L., Shchur , R., & **Marych , M.** (2024). Digital Green Finance Architecture in the Context of Green Deal Implementation: Modern Fintech Tools and Solutions Under the Sustainable Development Concept. **Journal of Lifestyle and SDGs Review**, 4(2), e02166. https://doi.org/10.47172/2965-730X.SDGsReview.v4.n02.pe02166. **(Scopus)** 8. **Марич М.,** Антонюк В. Роль кредитування діяльності підприємств комерційними банками. *Економіка та суспільство*. 2024, № 65. **(Index Copernicus)** https://doi.org/10.32782/2524-0072/2024-65-81. 9. Нікіфоров П.О., **Марич М.Г**. Місце моралі у теоретичній схемі поведінкових фінансів: постановка проблеми. *Економіка та суспільство*. 2023. № 55. **(Index Copernicus)** https://doi.org/10.32782/2524-0072/2023-54-90. https://economyandsociety.in.ua/index.php/journal/article/view/2825/2745. 10. Гладчук О., **Марич М.** Тенденції функціонування державних банків України в сучасних умовах. *Галицький економічний вісник*. 2023. Том 8. № 5. С. 99-106. https://doi.org/10.33108/galicianvisnyk_tntu2023.05.099. 11. Марусяк Н., **Марич М.** Особливості функціонування валютного ринку України у сучасних умовах. *Економіка та суспільство*. 2023, № 57. **(Index Copernicus)** https://doi.org/10.32782/2524-0072/2023-57-98. 12. Nikiforov, P., Zhavoronok, A**., Marych, M.**, Bak, N., & Marusiak, N. (2022). Conceptual principles of state policy of regulation of development of public-private partnerships. *Cuestiones Políticas*, 40(73), 417-434. **(Web of Science)** https://doi.org/10.46398/cuestpol.4073.22 13. **Maksym Marych**, Kateryna Kozak, Liudmyla Pankova, Olesya Finagina, Vitaliy Bulyuk, Serhiy Rybalko. Strategic Management of the Socio-Economic Development of Macro Systems of Public and Regional Levels. *IJCSNS International Journal of Computer Science and Network Security*. 2022. VOL.22 No.1. P. 471-478. **(Web of Science)** http://paper.ijcsns.org/07_book/202201/20220161.pdf 14. **Maksym Marych**, Olena Kryvda, Svitlana Tulchynska, Serhii Smerichevskyi, Nataliia Lagodiienko, Aysel Naghiyeva. Harmony of Ecological Development in the Conditions of the Circular Economy Formation. *Environment and Ecology Research*. 10(1): 11-20, 2022. **(Scopus)** DOI:10.13189/eer.2022.100102. https://www.hrpub.org/download/20220130/EER2-14025820.pdf 15. Nataliia Marusiak, **Maksym Marych**, Svitlana Tulchynska, Oleksandr Solosich, Oksana Lashuk. Applied Principles for Ensuring Economic Security of Economic Systems in the Conditions of Digitalization. *Wseas transactions on systems and control*. 2022. Volume 16. P. 600-609. **(Scopus)** https://wseas.com/journals/sac/2021/b145103-1138.pdf. 16. **M. Marych**, M. Dubyna, O. Finagina, L. Pankova, L. Popova, D. Pylevych Conceptual-theoretical basis of the development of strategic provisions of macroeconomic systems. *Laplage em Revista (International)*, vol.7, n. 3C, Sept.-Dec. 2021, p. 226-237. DOI: https://doi.org/10.24115/S2446-6220202173C1601p.226-237 **(Web of Science)**.	Науково-педагогічне стажування на тему: «Інноваційні освітні технології: європейський досвід та його впровадження в підготовку фахівців з економіки та управління» за спеціальністю D2 «Фінанси, банківська справа, страхування та фондовий ринок» (072 «Фінанси, банківська справа, страхування та фондовий ринок»), 6 кредитів ECTS Serija C 20250358 https://drive.google.com/file/d/1poraq8MmINoQH5sCkeGoE9yQOSRvMZxd/view?usp=drive_link Курси підвищення кваліфікації за навчальною програмою «Інтеграція штучного інтелекту в освіту – виклики та можливості», 10.12.2024-20.01.2025 року, 6 кредитів ECTS, Національний університет фізичного виховання і спорту України https://drive.google.com/file/d/1RyT71pOQ8yLZIAlRod29uGrVS6ya_Owi/view?usp=drive_link Курси підвищення кваліфікації за навчальною

					17. Kholiavko N., Zhavoronok A., **Marych M**., Viknianska A., Kozlovskyi S. & Herasymiuk K. Countries disposition in the global scientific and educational area: management and clustering. *International Journal of Management (IJM).* 2020. Volume 11. Issue 5. P. 400-415. **(Scopus)** https://papers.ssrn.com/sol3/papers.cfm?abstract_id=3629277 18. N.Kholiavko, **M.Marych**, L. Popova,, I.Hanzhurenko, Koliadenko, V. Nitsenko. Comprehensive methodological approach to estimating the research component influence on the information economy development. *Naukovyi Visnyk Natsionalnoho Hirnychoho Universytetu*. 2020, (4): 192-199. **(Scopus)** https://doi.org/10.33271/nvngu/2020-4/192 19. **M. Marych**, G. Korepanov, I., Yatskevych, O.Popova, L. Shevtsiv, O. Purtskhvanidze. Managing the Financial Stability Potential of Crisis Enterprises. *International Journal of Advanced Research in Engineering and Technology (IJARET).* 11(4), 2020, pp. 359-371. **(Scopus)** SSRN: https://ssrn.com/abstract=3599794 20. **Марич М.Г**., Ратушняк Д.В. Інтернет-технології: їх роль та місце у розвитку системи банківських послуг. *Причорноморські економічні студії.* 2021. №71. С.171-176. **(Index Copernicus)** http://bses.in.ua/journals/2021/71_2021/29.pdf 21. **Марич М.Г.,** Герасим К. Інтернет-банкінг у сучасному світі. *Інфраструктура ринку*. 2021. №71. С.207-211. **(Index Copernicus)** http://www.market-infr.od.ua/journals/2021/61_2021/39.pdf 22. **Марич М.Г.**, Шум Ю.О., Пильнюк Д.О. Особливості проблеми недостатності вакансії бухгалтера в Державному центрі зайнятості на сучасному етапі. *Приазовський економічний вісник*. 2021. № 6 (29). **(Index Copernicus)** http://pev.kpu.zp.ua/journals/2021/6_29_ukr/15.pdf 23. **Марич М**., Мартинюк А. Роль профспілок у підтриманні належного рівня життя працівників. *Економіка та суспільство*. 2021, № 33. **(Index Copernicus)** https://economyandsociety.in.ua/index.php/journal/article/view/914/876 24. **Марич М**., Шупер А. Перспективи розвитку недержавного пенсійного забезпечення в Україні. *Економіка та суспільство*. 2021. № 1**. (Index Copernicus)** https://doi.org/10.32782/2524-0072/2021-31-16. **<u>п. 2:</u>** 1. Fedyshyn, M., Abramova, A.S., Zhavoronok, A.V., & **Marych, M.G.**. Management of competitiveness of the banking services. *Financial and Credit Activity: Problems of Theory and Practice*, 1(28), 64–74. https://drive.google.com/file/d/1BYIyRwTkomERqN3ZFz30C07UkOR5vpO6/view?usp=sharing 2. Дубина М.В., Жаворонок А.В., **Марич М.Г.** Сучасний розвиток VIP-банкінгу в Україні. *Інфраструктура ринку*. №36. С. 385-392. https://drive.google.com/file/d/1oU3i8WZwgFgLK5t4RVhZezreqJzQ90fS/view?usp=sharing 3. Абрамова А., **Марич М.**, Попова Л. Кредитне забезпечення інноваційного розвитку економіки банківськими установами в Україні. *Проблеми і перспективи економіки та управління*. № 2(18). С. 181-189. https://drive.google.com/file/d/1mTStug2E4xtLFUPAc5ZwKK6KpFCgXZvm/view?usp=sharing 4. Kovalchuk N.O., **Marych M.G**., Popova L.V. & Viknianska A.O. Modeling of the optimal structure of meat processing enterprises. *Financial and credit activity: problems of theory and practice*. Vol. 4 (31). P. 270-278. https://drive.google.com/file/d/1ZXBVqddjQOP-0uaWBdcN8ZtD-CAqcemM/view?usp=sharing 5. Fedyshyn, M.F., **Marych, M.G**., & Abramova, A.S. Вплив кредитоутворюючих чинників на стан розвитку реального сектора економіки в умовах економічної нестабільності. *Фінансово-кредитна діяльність: проблеми теорії та практики*, 2(25), 366–374. https://drive.google.com/file/d/1ckWi1PTykV1 SmZCbM55PsggisAJbimk/view?usp=sharing 6. Марусяк Н.Л., Марич М.Г. Особливості функціонування валютного ринку України у сучасних умовах https://drive.google.com/file/d/1mG40DQpLvvQVDkUJVIAu-wBVW8BJcM10/view?usp=drive_link 7. Гладчук О.М., Марич М.Г. Капіталізація нематеріальних активів банків у сучасних умовах https://drive.google.com/file/d/1AusVpeFkullKwdliIRkoZ7vySk0Kqie7/view?usp=drive_link 8. Гладчук О.М., Марич М.Г.Тенденції функціонування державних банків україни в сучасних умовах https://drive.google.com/file/d/12OR4jM-pNoVQVIgeiVW8JhSHGwnmA6mn/view?usp=drive link 9. Марич М.Г, Антонюк В.І. Роль кредитування діяльності підприємств комерційними банками https://drive.google.com/file/d/1LV3DxnGq0-tJEch-fxQLeWemHtYtwG-U/view?usp=drive_link 10.Марич М.Г., Антонюк В.І. Сучасні підходи до фінансування малого та середнього бізнесу в україні: виклики, можливості та перспективи розвитку https://drive.google.com/file/d/1SzvqDMD2-if3jvfxaApLDny_MjVWjDLx/view?usp=drive_link **<u>п. 3:</u>** **- підручники, навчальні посібники:** 1. Нікіфоров П.О., **Марич М.Г.** Поведінкові фінанси : навч. пос., вид. друге, доповн. і перероб.. Чернівці : Чернівец. нац. ун-т. ім. Ю. Федьковича. 2024. 181 с. https://archer.chnu.edu.ua/xmlui/handle/123456789/10710 2. Банківські операції і технології : навч.-метод. посіб. / уклад.: О.М. Гладчук, **М.Г. Марич**, А.В. Марич, М.П. Федишин. Чернівці : Чернівец. нац. ун-т ім. Ю. Федьковича, 2024. 254 с. https://archer.chnu.edu.ua/xmlui/handle/123456789/10986 3. Грубляк О.М., **Марич М.Г**., Бак Н.А., Марусяк Н.Л., Марич А.В. Фінансова грамотність: навч. пос. Чернівці: Чернівец. нац. ун-т, 2024. 298 с. https://archer.chnu.edu.ua/xmlui/handle/123456789/11047 4. Гладчук О.М., **Марич М.Г.** Банківська система. *Фінанси та фінансове посередництво* : підручник. У 3-х тт. Том 2 / за ред. П.О. Нікіфорова, Н.А. Бак. Чернівці : Чернівец. нац. ун-т ім. Ю. Федьковича, 2024. С. 386-451. https://archer.chnu.edu.ua/xmlui/handle/123456789/11041 5. Марич М.Г. Соціальне страхування. *Фінанси та фінансове посередництво* : підручник у трьох томах. Том 2 / за ред. проф. П. О. Нікіфорова, доц. Н. А. Бак. Чернівці: Чернівец. нац. ун-т ім. Ю. Федьковича, 2024. С. 401-435. https://archer.chnu.edu.ua/xmlui/handle/123456789/11040 6. Банківська система: навчальний посібник / укл.: П.О. Нікіфоров, О.М. Гладчук, **М.Г. Марич**, М.П. Федишин. Чернівці : Чернівец. нац. ун-т ім. Ю. Федьковича. 2023. 224 с. https://archer.chnu.edu.ua/xmlui/handle/123456789/8298 7. Нікіфоров П.О., **Марич М.Г.** Поведінкові фінанси : навч. посібник. Чернівці : Чернівец. нац. ун-т. ім. Ю. Федьковича. 2022. 144 с. https://archer.chnu.edu.ua/xmlui/handle/123456789/4715	програмою «Розвиток професійно-особистісного потенціалу викладача ЗВО: психолого-педагогічні, дослідницькі, цифрові компетенції», 27.01.2025-09.02.2025 року, 3 кредити ECTS, Чернівецький національний університету імені Юрія Федьковича https://drive.google.com/file/d/1zhsNkixCok_bQ3g0KWpG55vfR2DwnH46/view?usp=drive_link Курси підвищення кваліфікації за навчальною програмою «Сучасні засоби гейміфікації освітнього процесу» на прикладі дисциплін «Банківська система», «Поведінкові фінанси», «Соціальне страхування», 16.12.2024-20.12.2024 року, 1 кредит ECTS, навчально-науковий інститут проєктів та підвищення кваліфікацій (м. Полтава). https://drive.google.com/file/d/1EGDzFnfW2xjnMq5sYQsH-PhzlJI1Mr9x/view?usp=drive_link Міжгалузевий інститут підвищення кваліфікації та перепідготовки спеціалістів, Вищий навчальний заклад Укоопспілки «Полтавський університет економіки і торгівлі», свідоцтво № ПК 01597997 00143-2022, «Розвиток професійних компетентносте й сучасного педагога. Ключові компетентності XXI ст.», 25.02.2022 III Міжнародна програма підвищення кваліфікації керівників закладів освіти і науки, а також педагогічних та науково-педагогічних працівників «Нобелівський курс: Нові знання, Ідеї, Досвід, Цінності,

					8. **Марич М.Г.** Соціальне страхування: навч. посіб. Чернівці: Чернівец. нац. ун-т ім. Ю. Федьковича. 2022. 176 с. https://drive.google.com/file/d/1Zc-k6ATzWMd-PgZU6XjxX8_eog4cNe1n/view?usp=sharing **п. 4:** 1. Банківська система: методичні рекомендації до практичних занять / Уклад.: М.Г. Марич, М.П. Федишин. Чернівці: Чернівец. нац. ун-т ім. Ю. Федьковича, 2025 р. 48 с. 2. Соціальне страхування: методичні рекомендації до практичних занять / Уклад.: М.Г. Марич. Чернівці: Чернівец. нац. ун-т ім. Ю. Федьковича, 2025 р. 43 с. 3. Поведінкові фінанси: методичні рекомендації до практичних занять / Уклад.: М.Г. Марич,. Чернівці: Чернівец. нац. ун-т ім. Ю. Федьковича, 2025 р. 35 с. 4. Поведінкові фінанси: методичні рекомендації до вивчення курсу / уклад.: П.О. Нікіфоров, **М.Г. Марич**. Чернівці: Чернівец. нац. ун-т ім. Ю. Федьковича, 2023. 48 с. https://archer.chnu.edu.ua/xmlui/handle/123456789/7433 5. Банківська система. методичні вказівки / Укл. П.О. Нікіфоров, **М.Г. Марич**, Н.Л. Марусяк. Чернівці: Чернівецький нац. ун-т, 2022. 170 с. https://drive.google.com/file/d/1bQtGLXkA5ucO-O-nZnfU5UR-1j0lcero/view?usp=sharing 6. Соціальне страхування: навч. практ. / Укл. **М.Г. Марич**, С.С. Кучерівська. Чернівці: Чернівец. нац. ун-т ім. Ю. Федьковича. 2022. .293 с. https://drive.google.com/file/d/1O_ouHN6MC94AkUKcJp3r3o26ODxLKnef/view?usp=sharing 7. Фінансовий аналіз. методичні вказівки / Укл. Н.Л. Марусяк, **М.Г. Марич**. Чернівці: Чернівец. нац. ун-т, 2022. 76 с. https://drive.google.com/file/d/1cBxI-x5byHnLr8i8Z6a475WC2Q4F4BXX/view?usp=sharing 8. Фінанси підприємств : методичні вказівки / Укл. Н.Л. Марусяк, **М.Г. Марич**. Чернівці : Чернівец. нац. ун-т, 2022. 72 с. https://drive.google.com/file/d/1DLppjf09CqTvl4mD7ow2DV6eW9aaKAEI/view?usp=sharing 9. Гроші та кредит: метод. вказ. / Укл. П.О. Нікіфоров, **М.Г. Марич**, О.В. Третякова, В.М. Харабара. Чернівці: Чернівецький нац. ун-т, 2022. 106 с. https://drive.google.com/file/d/1GfBltqkN8jyY8W2fGCI6UIKs_1sPB-c9/view?usp=sharing\ **п. 8:** **член редакційної колегії:** 1. фахового періодичного видання "Інфраструктура ринку"; http://www.market-infr.od.ua/uk/editorial-staff 2. фахового періодичного видання "Причорноморські економічні студії". http://www.bses.in.ua/uk/editorial-staff 3. електронного науково-практичного журналу «Проблеми сучасних трансформацій. Серія: Економіка та управління». https://reicst.com.ua/pmt/editorial_board **п. 10:** 1. Участь у міжнародному освітньому гранті №EG/U/21-22/10/01 від International Historical Biographical Institute Міжнародний сертифікат №5155/ 20 січня 2022 року https://drive.google.com/file/d/1EwAi13BV2dsEwPb8_egU2njh45kNdik4/view?usp=sharing **п. 11:** 1. Наукове консультування ТВБВ 10025/057 м. Чернівці філії - Чернівецького обласного управління АТ «Ощадбанк» в питаннях діяльності банку з 01.11.2021 року по теперішній час (довідка № 7/2-АС/455), https://drive.google.com/file/d/1PBT5565OfZQwctGXOyvRH7XO3irvDqUa/view?usp=sharing 2. Наукове консультування Чернівецької обласної дирекції АВ «УКРГАЗБАНК» в питаннях діяльності банку з 01.09.2017 року по теперішній час (довідка № 03-6/317Д), https://drive.google.com/open?id=1unjukmlvo0ugs7sdcd2b2ke6jtjalj6x **п. 12:** 1. **Марич М.Г**., Марич А.В. Комунікаційна політика держави стосовно соціальних гарантій населення: розвиток наукової думки постіндустріального суспільства: сучасний дискурс: збірник наукових праць з матеріалами VIII Міжнародної наукової конференції, м. Хмельницький, 17 жовтня, 2025 р. / Міжнародний центр наукових досліджень. Вінниця: ТОВ «УКРЛОГОС Груп, 2025. 45-48 с. https://drive.google.com/file/d/17fk27O65OyfC6PcecogQT0hSzil1wOso/view?usp=sharing 2. **Марич М.Г**., Марич А.В. Соціальний захист ветеранів війни: інтеграція у мирне життя через систему соціального страхування: The driving force of science and trends in its development: collection of scientific papers «SCIENTIA» with Proceedings of the IX International Scientific and Theoretical Conference, October 17, 2025. London, England, United Kingdom: International Center of Scientific Research. p. 24-27 https://drive.google.com/file/d/1g-Er4W3KQjSwm3lWUwajV5q0jEUG9IOM/view?usp=sharing 3. **Марич М.Г**. Проблеми фінансового забезпечення соціального страхування в умовах війни: Фінансові інструменти сталого розвитку економіки : матер. 7-ої міжнар. наук.-практ. конференції (Чернівці, 10 квітня 2025 р.). Чернівці : Чернівец. нац. ун-т ім. Ю. Федьковича, 2025. 233-236 с. https://drive.google.com/file/d/1_6wev-lC06eypbAWVJ9tOyHQaaB75gSo/view?usp=sharing 4. **Марич М.Г.** Управління кредитним портфелем банку. Innovative educational technologies: European experience and its application in training in economics and management : Proceedings of scientific and pedagogical internship (February 3 – March 16, 2025, Riga, Latvia). Riga, Latvia : Baltija Publishing, 2025. 164-166 p. https://drive.google.com/file/d/1R1YYPIdyIF9hwKW43yABAVu1aBaB0aR2/view?usp=drive_link 5. **Марич М.Г.,** Штуник Д.В. Соціальне страхування в умовах воєнного стану: проблеми та шляхи вирішення: Наукові відкриття та фундаментальні наукові дослідження: світовий досвід: збірник наукових праць з матеріалами VII Міжнародної наукової конференції, м. Житомир, 24 жовтня, 2025 р. / Міжнародний центр наукових досліджень. Вінниця: ТОВ «УКРЛОГОС Груп, 2025. 47-50 с. https://drive.google.com/file/d/1AwOqNEZmdFjZLmhJcwAIBFcXLPH2RPnU/view?usp=sharing 6. **Марич М.Г.,** Антонюк В.І. Вплив децентралізації влади на фінансове посередництво банків: можливості та виклики: International Scientific Conference Science, Technology, Innovation: Current Issues of Theory and Practice : Conference Proceedings, December 6-7, 2024. Riga, Latvia :	Компетентності», 03.12.2021 - 20.01.2022 рр., МС №5155/ 20.01.2022 https://drive.google.com/file/d/1EwAi13BV2dsEwPb8_egU2njh45kNdik4/view?usp=drive_link

					Baltija Publishing, 102-105 pages. https://drive.google.com/file/d/13sg76Q4xizXHDMLd9IqY3Z28Dg3j6bnw/view?usp=drive_link 7. **Марич М.Г**., Марич А.В. Сучасні технологій банківського обслуговування клієнтів: International Scientific Conference Science, Technology, Innovation: Current Issues of Theory and Practice : Conference Proceedings, December 6-7, 2024. Riga, Latvia : Baltija Publishing, 122-126 pages. https://drive.google.com/file/d/13sg76Q4xizXHDMLd9IqY3Z28Dg3j6bnw/view?usp=drive_link 8. **Марич М.Г.**, Антонюк В.І. Сучасні підходи до фінансування малого та середнього бізнесу в україні: виклики, можливості та перспективи розвитку. *Сучасні аспекти модернізації науки: стан, проблеми, тенденції розвитку*: матеріали XLV-ої Міжнародної науково-практичної конференції / за ред. І.В. Жукової, Є.О. Романенка. м. Копенгаген (Данія): ВАДНД, 07 червня 2024 р. 227 с. https://archer.chnu.edu.ua/xmlui/handle/123456789/11015. 9. **Марич М.Г**., Антонюк В.І. Особливості кредитування малого та середнього бізнесу комерційними банками в умовах дії воєнного стану. *Фінансові інструменти сталого розвитку економіки* : матер. 6-ої міжнар. наук.-практ. конференції (Чернівці, 18 квітня 2024 р.). Чернівці : Чернівец. нац. ун-т ім. Ю. Федьковича, 2024. 440 с. https://archer.chnu.edu.ua/xmlui/handle/123456789/10268. 10. Антонюк В.І., **Марич М.Г.** Вплив поведінкових та економічних факторів у кредитуванні малих підприємців: адаптація банківських стратегій і плив міжнародних стандартів. *Реформування та стабілізація економіки в контексті міжнародного співробітництва*: матеріали Всеукраїнської науково-практичної конференції (м. Одеса, 25 жовтня 2024 р.) / відп. за випуск д.е.н., проф. С. О. Якубовський. Львів-Торунь : Liha-Pres, 2024. – 192 с. https://archer.chnu.edu.ua/xmlui/handle/123456789/11016 11. **Марич М.Г.** Діяльність фінансових посередників на фінансовому ринку україни: *Фінансові інструменти сталого розвитку економіки* : матер. 5-ої міжнар. наук.-практ. конференції (Чернівці, 27 квітня 2023 р.). Чернівці : Чернівец. нац. ун-т ім. Ю. Федьковича, 2023. – 316-319 с. https://archer.chnu.edu.ua/xmlui/handle/123456789/7313 12. Нікіфоров П.О., **Марич М.Г.,** Ткач В.Є. Національні інтереси, тіньова економіка та монетарна безпека: співвідношення в українському контексті. Потенціал сталого розвитку в умовах регіональних та глобальних викликів / *Potential for sustainable development in the context of regional and global challenges* : Матеріали Міжнародної науково-практичної конференції, 11-13 травня 2022 року, Чернівці (Україна) – Сучава (Румунія). Чернівці : Чернівец. Нац. Ун-т ім. Ю. Федьковича, 2022. 132 с. С.92-93. http://mmix.cv.ua/novyny/zbirnyk-tez-potentsial-stalogo-rozvytku-v-umovah-regionalnyh-ta-globalnyh-vyklykiv 13. **Марич М.Г.** Фінансова інклюзія: доступність, розуміння, довіра : матеріали IV міжнародної науково-практичної конференції (12 травня 2022 р.). Чернівці : Чернівецький нац. ун-т, 2022. С.205-209.https://drive.google.com/file/d/1GhU-due8sVRdoN0Fq2mkJfo2TzI2sRZR/view 14. **Марич М.Г.** Фінансова стійкість банківської системи України. *Перспективи розвитку сучасної науки та освіти* : матеріали IV Міжнародної науково-практичної конференції м. Львів: Львівський науковий форум. 2021. С.9-11. https://drive.google.com/file/d/1WSBt6MiDtfpmxQbYyLvF9I532sYjmpRt/view?usp=drive_link 15. **Марич М.Г.** Проблеми та перспективи розвитку науки, освіти та суспільства: збірник тез доповідей міжнародної науково-практичної конференції. Полтава: ЦФЕНД. 2021. С.25-27.https://drive.google.com/file/d/1z-6NsublaeurKwvXtEDPTRyufLAZ8as5/view?usp=drive_link **п. 19:** Керівник Громадської організації «Наукове товариство молодих учених та студентів Буковинського державного фінансово-економічного університету» (https://youcontrol.com.ua/catalog/company_details/34944707/ https://drive.google.com/file/d/1IGHRoXb9fyhosVUXD4fPr5e1exrm1wsb/view?usp=sharing	
Члени проєктної групи						
Марусяк Наталія Лелнідівна	доцент кафедри фінансів і кредиту	Чернівецький державний університет імені Юрія Федьковича, 1999, спеціальність «фінанси і кредит», кваліфікація «економіст» (диплом РН № 11798834 від 26 червня 1999 року)	кандидат економічних наук, 08.00.08 – гроші, фінанси і кредит, «Оборотний капітал: формування та використання» (диплом ДК № 049879 від 3 грудня 2008 року), доцент кафедри фінансів і кредиту (атестат 12ДЦ № 026882 від 20 січня 2011 року)	24	**п. 1:** 1. **Марусяк Н. Л.(**2025). Забезпечення фінансової стійкості підприємств в умовах воєнного стану та економічної турбулентності. *Сталий розвиток економіки*, (5 (56), 483-488. . (Index Copernicus) https://doi.org/10.32782/2308-1988/2025-56-66 2. **Марусяк Н. Л.** Цифрова трансформація фінансового аналізу на підприємствах, *Інвестиції: практика та досвід*, 2025. № 18. (Index Copernicus) https://doi.org/10.32702/2306-6814.2025.18.112 3. **Марусяк Н.Л.** Цифровізація фінансового планування на підприємстві: стратегічний підхід до забезпечення сталого економічного розвитку. *Ефективна економіка*. 2025. № 4. (Index Copernicus) DOI: http://doi.org/10.32702/2307-2105.2025.4.63 4. **Марусяк Н.Л.** Аналіз фінансового стану як ефективний інструмент управління фінансовою діяльністю підприємств в умовах війни. Економіка та суспільство.2025. № 71. (Index Copernicus) DOI: https://doi.org/10.32782/2524-0072/2025-71-49 5. **Марусяк Н. Л.** Фінансові ризики та їх вплив на фінансовий стан підприємства *Ефективна економіка* № 1, 2024. (Index Copernicus) https://doi.org/10.32702/2307-2105.2024.1.39 6. **Марусяк Н. Л.** Особливості забезпечення фінансової безпеки комунальних підприємств *Інфраструктура ринку* Випуск 80, 2024. С. 85-89. (Index Copernicus) DOI: https://doi.org/10.32782/infrastruct80-15 7. **Марусяк Н. Л**., Рачинський М. А. Фінансовий стан підприємства та його оцінка *Ефективна економіка* № 12, 2023. (Index Copernicus) https://doi.org/10.32702/2307-2105.2023.12.46 https://nayka.com.ua/index.php/ee/article/view/2720/2756 \ 8. **Марусяк, Н.,** & Марич, М. (2023). Особливості функціонування валютного ринку України у сучасних умовах. Економіка та суспільство, (57). (Index Copernicus) https://doi.org/10.32782/2524-0072/2023-57-98 9. Nikiforov P., Greshko R., Marych M., **Marusiak N**., Kharabara V., Gladchuk O. Mutual Influence of Fiscal and Monetary Policy in the Context of Ensuring Macro-Financial Stability of the State. Management Theory and Studies for Rural Business and Infrastructure Development. 2022. Vol. 45. №. 4. , P. 435-442. **(Web of Science).** https://doi.org/10.15544/mts.2022.43 10. **Марусяк Н. Л.** Харовська А. В. Оцінка фінансової стійкості лісогосподарського підприємства. Інвестиції: практика та досвід. 2023. № 3. **(Index Copernicus)** https://doi.org/10.32702/2306-6814.2023.3.72 11. Nikiforov, P., Zhavoronok, A., Marych, M., Bak, N., & **Marusiak, N.** (2022). Conceptual principles of state policy of regulation of development of	Підвищення кваліфікації на тему: Великий курс про штучний інтелект в освіті», 26.05.2025-09.06.2025 р. 45 год. (1,5 кредити ЄКТС) ГО «Прогресильні» за підтримки Міністерства цифрової трансформації України та Міністерства освіти і науки України. СертифікатВКШІО-2392 https://drive.google.com/drive/u/0/folders/1YDRppfhjZ2DDSEDor2VLfKvJlo6W2X1O Науково-педагогічне стажування: «Інноваційні освітні технології: європейський досвід та його впровадження в підготовку фахівців з економіки та управління», 03.02.2025 р. -16.03.2025 р. 180 годин (6 кредитів

					public-private partnerships. *Cuestiones Políticas*, *40*(73), 417-434. (**Web of Science**) https://doi.org/10.46398/cuestpol.4073.22 12. **Марусяк Н.Л**., Бак Н.А. Фінансова безпека підприємства та загрози її втрати в сучасному економічному середовищі. *Економіка та держава*. 2022. № 2. С. 109-113. (**Index Copernicus**) 10.32702/2306-6806.2022.2.109 13. **Марусяк Н. Л**., Оробець М. В. Аналіз формування та використання капіталу телекомунікаційного підприємства. *Інвестиції: практика та досвід.* 2022. № 2. С. 113–119. **(Index Copernicus)** 10.32702/23066814.2022.2.113 14. **Марусяк Н.,** Ратушняк Д., Кулько К. Роль прямих іноземних інвестицій в діяльності національних підприємств. *Економіка та суспільство.* 2022. № 38. **(Index Copernicus)** https://doi.org/10.32782/2524-0072/2022-38-45 15. **Марусяк Н. Л**. Фінансовий механізм підприємства та напрями його удосконалення в сучасному економічному середовищі. *Економіка та держава.* 2021. № 12. С. 94–97. **(Index Copernicus)** 10.32702/2306-6806.2021.12.94 16. **Nataliia Marusiak**, Maksym Marych, Svitlana Tulchynska, Oleksandr Solosich, Oksana Lashuk. Applied Principles for Ensuring Economic Security of Economic Systems in the Conditions of Digitalization. *WSEAS TRANSACTIONS on SYSTEMS and CONTROL*. 2022. Volume 16. P. 600-609. **(Scopus)** 10.37394/23203.2021.16.56 https://wseas.com/journals/sac/2021/b145103-1138.pdf 17. **Марусяк Н**., Пильнюк Д. Банкрутство підприємства: сутність, причини та наслідки. *Економіка та суспільство*, № 33. **(Index Copernicus)** https://doi.org/10.32782/2524-0072/2021-33-29 18. **Марусяк Н. Л**., Шум Ю. О. Оцінка фінансового стану телекомунікаційного підприємства для забезпечення стійкого розвитку в сучасних динамічних конкурентних умовах. *Ефективна економіка*. 2021. № 12. (**Index Copernicus**). 10.32702/2307-2105-2021.12.89 19. **Марусяк Н.** Шупер А. Оцінка фінансового стану машинобудівного підприємства з метою підвищення ефективності його функціонування. *Економіка та суспільство*. 2021. № 32. **(Index Copernicus)** https://doi.org/10.32782/2524-0072/2021-32-88 20. **Марусяк Н.Л.** Вплив фінансових результатів на забезпечення самофінансування державних лісогосподарських підприємств. *Науково-виробничий журнал «Бізнес навігатор»* Випуск 1 (62). 2021. С. 124-129. **(Index Copernicus)** https://doi.org/10.32847/business-navigator.62-21 21. **Марусяк Н. Л.,** Саінчук Н. В., Харук Б. Л. Дослідження реалій кредитування господарюючих суб'єктів банківським сектором. *Міжнародний науковий журнал "Інтернаука". Серія: "Економічні науки"*. -2021. -№3. **(Index Copernicus)** https://doi.org/10.25313/2520-2294-2021-3-6997 **<u>п. 2:</u>** 1. Свідоцтво про реєстрацію авторського права на твір № 133248 Марусяк Н.Л. «Необхідність інструментарію фінансової підтримки підприємств в умовах війни» https://drive.google.com/drive/u/0/folders/1sI5bdSsgdc8Qet-qs_DfYqnqXmvVmk2h 2. Свідоцтво про реєстрацію авторського права на твір № 133251 Марусяк Н.Л. «Особливості забезпечення фінансової безпеки комунальних підприємств» https://drive.google.com/drive/u/0/folders/1sI5bdSsgdc8Qet-qs_DfYqnqXmvVmk2h 3. Свідоцтво про реєстрацію авторського права на твір № 133250 Марусяк Н.Л. «Фінансові ризики та їх вплив на фінансовий стан підприємства» https://drive.google.com/drive/u/0/folders/1sI5bdSsgdc8Qet-qs_DfYqnqXmvVmk2h 4. Свідоцтво про реєстрацію авторського права на твір № 133249 Марусяк Н.Л. «Фінансова безпека підприємств в умовах війни» https://drive.google.com/drive/u/0/folders/1sI5bdSsgdc8Qet-qs_DfYqnqXmvVmk2h 5. Свідоцтво про реєстрацію авторського права на твір № 133252 Марусяк Н.Л., Марич М.Г. «Особливості функціонування валютного ринку України у сучасних умовах» https://drive.google.com/drive/u/0/folders/1sI5bdSsgdc8Qet-qs_DfYqnqXmvVmk2h **<u>п. 3:</u>** **- підручники, навчальні посібники:** **1.** **Марусяк Н. Л.** Фінансовий аналіз .Фінанси та фінансове посередництво : підручник у трьох томах. Том 3 / за ред. проф. П. О. Нікіфорова, доц. Н. А. Бак. Чернівці: Чернівец. нац. ун-т ім. Ю. Федьковича, 2024. 204 с. С.155-203.С.101-154. https://archer.chnu.edu.ua/xmlui/handle/123456789/11042 **2.** **Марусяк Н. Л.** Фінансова діяльність суб'єктів господарювання. .Фінанси та фінансове посередництво : підручник у трьох томах. Том 3 / за ред. проф. П. О. Нікіфорова, доц. Н. А. Бак. Чернівці: Чернівец. нац. ун-т ім. Ю. Федьковича, 2024. 204 с. С.155-203. https://archer.chnu.edu.ua/xmlui/handle/123456789/11042 **3.** **Марусяк Н. Л.** Фінанси підприємств. Фінанси та фінансове посередництво : підручник. У 3-х тт. Том 1 / за ред. П.О. Нікіфорова, Н.А. Бак. Чернівці : Чернівец. нац. ун-т ім. Ю. Федьковича, 2024. 452 с. С. 292-245. https://archer.chnu.edu.ua/xmlui/handle/123456789/11041 **4.** Грубляк О.М., Марич М.Г., Бак Н.А., **Марусяк Н.Л**., Марич А.В. Фінансова грамотність: навч. пос. Чернівці: Чернівец. нац. ун-т, 2024. 298 с. https://archer.chnu.edu.ua/xmlui/handle/123456789/11047	ЄКТС) Балтійський науково-дослідний інститут проблем трансформації економічного простору. Сертифікат Serija C 20250359. https://drive.google.com/drive/folders/1YDRppfhjZ2DDSEDor2VLfKvJlo6W2X1O Всеукраїнське науково-педагогічне підвищення кваліфікації «Інтеграція штучного інтелекту в освіту – виклики та можливості» 10.12.2024 - 20.01.2025 180 годин (6 кредитів ЄКТС) Національний університет фізичного виховання і спорту України, м. Київ. Свідоцтво про підвищення кваліфікації № 02928433/148-2025 від 20.01.2025 р https://drive.google.com/drive/u/0/folders/1YDRppfhjZ2DDSEDor2VLfKvJlo6W2X1O Підвищення кваліфікації за навчальною програмою «Сучасні засоби геймофікації освітнього процесу» 30 годин (1 кредит) . Навчальний науковий інститут проєктів та підвищення кваліфікації, м. Полтава. 16.12.2024 - 20.12.2024. Сертифікат про підвищення кваліфікації ПК 01597997/01952-2024 https://drive.google.com/drive/u/0/folders/1dAQSD3ze6_nF0BMM5XKGBe7fMRvzt6Xy Підвищення кваліфікації «Розвиток професійно-особистісного потенціалу викладача ЗВО: психолого-педагогічні, дослідницькі, цифрові компетентності» Чернівецький національний університет імені Ю. Федьковича , м. Чернівці, 27.01.2025 - 9.02.2025. 90 год/ 3 кредити. Сертифікат про

					5. Марусяк Н. Л. Фінанси підприємств: навч. посібник. Чернівці: Чернівец. Нац. ун-т ім. Ю. Федьковича, 2023. 176 с. https://drive.google.com/drive/folders/1FepYkQp2dDwvps-in7j_sysxvEHgVbIl?usp=drive_link **6.** Фінансова діяльність суб'єктів господарювання: навч. посібник / уклад.: **Н.Л. Марусяк**. Чернівці: Чернівец. нац. ун-т ім. Ю. Федьковича, 2022. 180 с. (9,8 д.а.) https://drive.google.com/file/d/10y2mP9_GquCsZ_PcZW9HYgknpK0ytYPG/view?usp=sharing **- монографії:** 1. Марусяк Н. Л. Фінансова діяльність підприємств в умовах війни. Фінансові інструменти сталого економічного розвитку: антропоцентричні виміри: монографія / за заг. ред. П. О. Нікіфорова. Чернівці : Чернівец. нац. ун-т ім. Ю. Федьковича, 2025.744 с. С. 172-206. https://archer.chnu.edu.ua/xmlui/handle/123456789/12613 **<u>п. 4:</u>** 1. **Марусяк Н.Л.** Фінанси підприємств : збірн. тест. завдань. / Н.Л. Марусяк. Чернівці : Чернівец. нац. ун-т ім. Ю. Федьковича, 2026. 88 с. https://archer.chnu.edu.ua/xmlui/handle/123456789/13726 2. Міждисциплінарна курсова робота з фінансових дисциплін : методичні вказівки / укл. Н.А. Бак, П.О. Нікіфоров, **Н.Л. Марусяк**. Чернівці : Чернівец. нац. ун-т ім. Ю. Федьковича, 2023. 48 с. https://archer.chnu.edu.ua/xmlui/handle/123456789/7512 3. Міждисциплінарна курсова робота з професійно-орієнтованих дисциплін : метод. вказівки / укл**. Н.Л. Марусяк**, П.О. Нікіфоров, Н.А. Бак. Чернівці : Чернівец. нац. ун-т ім. Ю. Федьковича, 2022. 52 с. URL : https://archer.chnu.edu.ua/xmlui/handle/123456789/4740 4. Випускна кваліфікаційна робота першого (бакалаврського) рівня вищої освіти зі спеціальності "Фінанси, банківська справа та страхування" : метод. рекомендації / Н.А.Бак, П.О. Нікіфоров, **Н.Л. Марусяк**, О.В. Третякова. Чернівці : Чернівець. нац. ун-т ім. Ю. Федьковича, 2022. 48 с. URL : https://archer.chnu.edu.ua/xmlui/handle/123456789/5972 https://drive.google.com/file/d/1I3FLu_X_aVCK1d5gmw2XEr38R8KZPQWK/view?usp=sharingc. 3. Фінансовий аналіз: метод. вказ. / уклад.: **Н.Л. Марусяк**, М. Г. Марич. Чернівці: Чернівецький нац. ун-т ім. Ю. Федьковича, 2022. 76 с. https://drive.google.com/drive/folders/1fMbgLa63TqI6GO1hhG6puShE81HWHQ61?usp=sharing 4. Фінанси підприємств: метод. вказ. / уклад.: **Н.Л. Марусяк**, М. Г. Марич. Чернівці: Чернівецький нац. ун-т ім. Ю. Федьковича, 2022. 72 с. https://drive.google.com/drive/folders/1aR6eTpJmZXJCUTZwaLP2EnvmMqgtaQV5?usp=sharing 5. Банківська система. методичні вказівки / Укл. П.О. Нікіфоров, М.Г. Марич, **Н.Л. Марусяк**. Чернівці: Чернівецький нац. ун-т, 2022. 170 с. https://drive.google.com/file/d/1RSIm4iQW1I R0G7lDh8q6dLWWulFE983/view?usp=sharing **<u>п. 9:</u>** Член редакційної колегії електронного науково-практичного журналу «Проблеми сучасних трансформацій. Серія: Економіка та управління». https://reicst.com.ua/pmt/editorial_board **<u>п. 10:</u>** Отримувач Міжнародного освітнього гранту № EG/U/21-22/10/01 від International Historical Biographical Institute (Dubai – New York – Rome – Jerusalem – Beijing) і учасник III Міжнародної програми підвищення кваліфікації керівників закладів освіти і науки, а також педагогічних та науково-педагогічних працівників «Нобелівський курс: Нові Знання, Ідеї, Досвід, Цінності, Компетентності», 3 грудня 2021 – 20 січня 2022 року в обсязі 180 годин (6 кредитів ECTS) (з них 15 годин інклюзивної освіти / 0,5 кредиту ECTS) – присвоєно кваліфікацію «Міжнародний Керівник Категорії Б у галузі Освіти та Науки, відповідно до класифікації ЮНЕСКО» та «Міжнародний Вчитель / Викладач» (міжнародний сертифікат №5146/ 20 січня 2022 року) https://drive.google.com/file/d/1Fnh1apvz3e6m7AXTHHkaeVss_8DZlma8/view?usp=sharing **<u>п. 11:</u>** 1. ТОВ «Меблі Сіті» - наукове консультування з питань фінансової діяльності з 4.12.2025 р. https://drive.google.com/file/d/1WGk9cggYAeRvqltarxWjBCrZ-2566uu0/view?usp=sharing 2. ТВБВ 10025/057 Філія – Чернівецьке обласне управління АТ «Ощадбанк» - наукове консультування в питаннях кредитування юридичних осіб з 1.11.2021 по теперішній час https://drive.google.com/file/d/1PB15CE413rB6pEDBufeHl-XSluDR6coN/view?usp=sharing **<u>п. 12:</u>** 1. **Марусяк Наталія**, Шацьких Любов Сучасні виклики та можливості фінансової грамотності в цифрову епоху. Фінанси та облік в умовах глобальної невизначеності та безпекових ризиків: збірн. матеріалів Всеукр. наук.-практ. конф. студ. і молод. вчених (м. Тернопіль, 27 трав. 2025 р.). Ч. 1. Тернопіль: ЗУНУ, 2025. 639 с. С. 587-588. https://dspace.wunu.edu.ua/handle/316497/54577 2. **Марусяк Н. Л.** Сучасні концепції фінансової стійкості підприємства: тенденції, загрози та інструменти зміцнення. Теорія, методологія і практика організації фінансових відносин в умовах глобальної турбулентності: актуальна проблематика і шляхи її вирішення: матеріали IX Міжнар.наук.-практ. конф. (Одеса, Україна, 31 жовт. 2025 р.) / за ред. О. М. Савастєєвої та ін. Одеса : Одес. нац. ун-т ім. І. І. Мечникова, 2025. 139 с. С. 86-88. https://drive.google.com/file/d/1QR0Z4aLcOhRGIKOONuUg4aXXPqfkocT-/view?usp=sharing 3. **Марусяк Н. Л.,** Пацан Ю. М. Цифровізація економіки та скорочення робочих місць як виклик для соціальних і фінансових систем. Теорія, методологія і практика організації фінансових відносин в умовах глобальної турбулентності: актуальна проблематика і шляхи її вирішення: матеріали IX Міжнар. наук.-практ. конф. (Одеса, Україна, 31 жовт. 2025 р.) / за ред. О. М. Савастєєвої та ін. Одеса : Одес. нац. ун-т ім. І. І. Мечникова, 2025. 139 с. С. 130-132. https://drive.google.com/file/d/1QR0Z4aLcOhRGIKOONuUg4aXXPqfkocT-/view?usp=sharing 4. **Марусяк Наталія** Роль фінансових інновацій у підвищенні адаптивності підприємств до нестабільного середовища Інновації, підприємництво та економіка сучасних трансформацій у дзеркалі теорії Шумпетера : Матеріали V Міжнародної науково-практичної	підвищення кваліфікації Серія ПК-НПП-022025 №101 від 10.02.2025 https://drive.google.com/drive/u/0/folders/1xqHGacRzgwCsSKIuvgHUakTTI9mUnobP Підвищення кваліфікації молодих вчених та викладачів закладів вищої освіти, ЧНУ імені Ю. Федьковича, м. Чернівці. Тема «Інновації в освіті: професійний бренд викладача-науковця» 15.03. 2024 - 19.03.2024. 30 годин (1 кредит ЄКТС). Свідоцтво про підвищення кваліфікації Серія ПК-РМВ Номер 61/2024 від «19» квітня 2024 р. https://drive.google.com/drive/folders/1YDRppfhjZ2DDSEDor2VLfKvJlo6W2X1O Міжгалузевий інститут підвищення кваліфікації та перепідготовки спеціалістів, свідоцтво № ПК 01597997 00144-2022, «Розвиток професійних компетентностей сучасного педагога. Ключові компетентності XXI ст.», 25.02.2022 III Міжнародна програма підвищення кваліфікації керівників закладів освіти і науки, а також педагогічних та науково-педагогічних працівників «Нобелівський курс: Нові знання, Ідеї, Досвід, Цінності, Компетентності» 20.01.2022 рр. МС №5146/ 20.01.2022

					конференції (1-2 жовтня 2025 р.). Чернівці : Чернівец. нац. ун-т ім. Ю. Федьковича, 2025. 220 с.С.135-136 https://ef.chnu.edu.ua/media/rqqfncxw/materialy_shumpeter-konf_2025.pdf?_gl 5. **Marusiak Nataliia** Influence of factors of the external environment on receivable and creditor indebtedness of enterprises in modern conditions. *Innovative educational technologies: European experience and its application in training in economics and management : Proceedings of scientific and pedagogical internship* (February 3 – March 16, 2025, Riga, Latvia). Riga, Latvia : Baltija Publishing, 2025. 328 p. С. 167-168. https://drive.google.com/file/d/1y2KNik4SLLLhxtE_tg_Zc7JOAcE4DeWT/view?usp=sharing 6. **Марусяк Н. Л.** Вплив воєнного стану на фінансову стійкість підприємствУкраїни Фінансові інструменти сталого розвитку економіки : матер. 7-ої міжнар. наук.-практ. конференції (Чернівці, 10 квітня 2025 р.). Чернівці : Чернівец. нац. ун-т ім. Ю. Федьковича, 2025. С. 510-512. https://archer.chnu.edu.ua/handle/123456789/12288 7. Статник К.Ю., **Марусяк Н.Л.** Зелені фінанси як інструмент повоєнного відновлення економіки України Фінансові інструменти сталого розвитку економіки : матер. 7-ої міжнар. наук.-практ. конференції (Чернівці, 10 квітня 2025 р.). Чернівці : Чернівец. нац. ун-т ім. Ю. Федьковича, 2025. С. 249-251. https://archer.chnu.edu.ua/handle/123456789/12288 8. **Марусяк Н. Л.**, Марусяк О. В. Фінансові ризики підприємств в умовах війни XXXI міжнародна науково-практична конференція Scientific research in the conditions of rapid development of information technologies 17-19 липня 2024. С. 67-68. https://isu-conference.com/wp-content/uploads/2024/07/Scientific_research_in_the_conditions_of_rapid_development_of_information_technologies_July_17_19_2024_Helsinki Finland.pdf 9. **Марусяк Н. Л.** Необхідність інструментарію фінансової підтримки підприємств в умовах війни Фінансові інструменти сталого розвитку економіки : матер. 6-ої міжнар. наук.-практ. конференції (Чернівці, 18 квітня 2024 р.). Чернівці : Чернівец. нац. ун-т ім. Ю. Федьковича, 2024. С. 336-337. https://archer.chnu.edu.ua/xmlui/handle/123456789/10268 10. **Марусяк Н. Л**. Фінансова безпека підприємств в умовах війни Фінансові інструменти сталого розвитку економіки : матер. 5-ої міжнар. наук.-практ. конференції (Чернівці, 27 квітня 2023 р.). Чернівці : Чернівец. нац. ун-т ім. Ю. Федьковича, 2023. С. 80-81. URL: https://archer.chnu.edu.ua/xmlui/handle/123456789/7313 11. **Марусяк Н.Л.** Значення фінансової інклюзії для розвитку підприємств *Фінансові інструменти сталого розвитку економіки*: матеріали IV міжнародної науково-практичної конференції (12 травня 2022 р.). Чернівці : Чернівецький нац. ун-т, 2022. С. 300 -302. 467 с. ISBN 978-966-423-715-1. https://drive.google.com/file/d/1GhU-due8sVRdoN0Fq2mkJfo2TzI2sRZR/view 12. **Марусяк Н.Л**., Мартинюк А. Ю. Залучення кредитних ресурсів для розвитку суб'єктів малого та середнього бізнесу. *Фінансові інструменти сталого розвитку економіки*: матеріали IV міжнародної науково-практичної конференції (12 травня 2022 р.). Чернівці : Чернівецький нац. ун-т, 2022. С.303-305. 467 с. ISBN 978-966-423-715-1. https://drive.google.com/file/d/1GhU-due8sVRdoN0Fq2mkJfo2TzI2sRZR/view 13. **Марусяк Н. Л.** Вплив фінансових результатів на відтворення основних засобів державних лісогосподарських підприємств. *Фінансові інструменти сталого розвитку економіки* : матеріали III міжнар. конф. Чернівці: Чернівецький національний ун-т, 14 квітня 2021 с.302-304. https://drive.google.com/drive/u/0/folders/1lw-Su6Y0-lI4e0LYNjWr5KkYe_KnqjE3 14. **Марусяк Н. Л**. Шупер А. С. Антикризове управління підприємством в сучасних умовах. *Економіка, управління, фінанси: принципи взаємодії та механізми розвитку*: збірник матеріалів Всеукраїнської науково-практичної конференції (м. Київ, 8 травня 2021 р.). К: ГО «Київський економічний науковий центр», 2021. С. 36-39. https://drive.google.com/file/d/1T7Ua7R2_7UCsgzdmxq6BVZ7eXSrzc7ea/view?usp=sharing 15. **Марусяк Н. Л**., Марусяк О. В. Складові фінансової політики підприємства. The IX International Science Conference «Trends of development modern science and practice», November 16 – 19, 2021, Stockholm, Sweden. 588 p., c.183-185. https://isg-konf.com/uk/trends-of-development-modern-science-and-practice-ua/ **<u>п. 14:</u>** Керівництво постійно діючим студентським науково-практичним гуртком «Фінансовий аналітик» <u>https://finance.chnu.edu.ua/novyny-hurtka-finansovyi-analityk/novyny-hurtka-finansovyi-analityk/</u> **<u>п. 19:</u>** Член громадської організації «Буковинський центр економічної освіти та бізнесу» https://drive.google.com/open?id=11tcfv4pynXfPFxoYJj3sdpu5l-EIxTJD	
Попова Любов Василівна	доцент кафедри фінансів і кредиту	Буковинська державна фінансова академія, 2006, Диплом спеціаліста,	Кандидат економічних наук, 08.00.08 – гроші, фінанси і кредит „Регуляторна політика на ринку страхових	19 років	**П.1:** 1**. Liubov Popova**, Serhii Artemov, Olha Morozova, Yurii Smoliak, YevhenMuzhychenko (2025). Artificial intelligence and Big Data as tools to optimize the enterprise management in the conditions of global digital transformations. *Pacific Business Review*. Vol18.Issue 2. **(Web of Science).** https://www.pbr.co.in/2025/2025_month/August/4.pdf 2.Abramova, A., Popelo, O., Fedyshyn, M., **Popova , L.,** Shchur, R., & Marych M. (2024). Digital Green Finance Architecture in the Context of Green Deal Implementation: Modern Fintech Tools and Solutions Under the Sustainable Development Concept. Journal of Lifestyle and SDGs Review, 4(2), e02166. **(Scopus**). https://doi.org/10.47172/2965-730X.SDGsReview.v4.n02.pe02166. 3.Macovei A.-G., Popelo O., Zhavoronok A., Dankiewicz R., Cosmulese C.G., **Popova L.** (2024). Pre- and post-effect of COVID-19 on the insurance	Підвищення кваліфікації для науково-педагогічних працівників у Чернівецькому національному університеті імені Юрія Федьковича за темою: Розвиток професійно-особистісного потенціалу

		спеціаліст ь: Фінанси, економіст, Диплом спеціаліста, РН №28684324 від 30 червня 2006р.	послуг України"(диплом ДК №022159 від 26.06.2014 р.) Доцент публічних, корпоративних фінансів та фінансового посередництва, (атестат АД № 002479, виданий 23.04.2019 р.)		industry: A study based on Romanian companies. Insurance Markets and Companies.. 15(2). P. 74-84. **(Scopus)** doi: https://doi.org/10.21511/ins.15(2).2024.07 URL: https://www.businessperspectives.org/images/pdf/applications/publishing/templates/article/assets/21125/IMC_2024_02_Macovei.pdf 4.Natalia Ostrovska, **Liubov Popova**, Dmytro Pylevych, Olena Panchenko, Olena Kozlianchenko, Olena Bazilinska (2022). Development of the Financial Services Market in the Conditions of Economic Turbulence. *International Journal of Computer Science and Network Security*. 2022. 22(1). P. 509-516. **(Web of Science)** http://paper.ijcsns.org/07_book/202201/20220166.pdf 5.Pasko O., Zhang L., Tkal Y., Hordiyenko M., **Popova L.** and Abraham Yu. (2021) Can CSR Engagement and Strong Internal Control Enhance Sustainable Corporate Growth? Evidence from Chinese Listed Companies. *Pakistan Journal of Commerce and Social Sciences.* 15(3). P. 497-521. **(Scopus)** URL:http://jespk.net/paper.php?paperid=4438 6.**Попова Л.В.** Інвестиційна діяльність страхових компаній на ринку страхових послуг України: оцінка та напрями розвитку в сучасних умовах. *Проблеми системного підходу в економіці.* Випуск 1. 2024. С.75-81. **(Index Copernicus)** URL:http://psae-jrnl.nau.in.ua/journal/1_94_2024_ukr/13.pdf 7.**Попова Л.В**.Траєкторія розвитку ринку страхових послуг в умовах економічної нестабільності. *Науковий вісник Ужгородського національного університету. Серія: Міжнародні економічні відносини та світове господарство*.№1(54). 2025. С.136-141**(Index Copernicus) http://www.visnyk-econom.uzhnu.uz.ua/archive/54_2025ua/23.pdf** 8.**Попова Л.В**.Теоретичне переосмислення функціонування ринку страхових послуг в умовах цифровізації.*Наукові праці Міжрегіональної Академії управління персоналом. Економічні науки*.Вип.3(79).2025. С.138-143**(Index Copernicus).** https://doi.org/10.32689/2523-4536/79-16 9.**Попова Л.В.** Процеси адаптації страхового законодавства до викликів інтеграції на європейський ринок страхових послуг. *Бізнес Навігатор*. Вип.4(81). 2025.С.565-570. **(Index Copernicus)** https://www.business-navigator.ks.ua/journals/2025/81_2025/92.pdf 10. **Попова Л.В.** Ключові аспекти цифрового розвитку ринку страхових послуг. Причорноморські економічні студії. 2025. Вип. 94. С. 97-101. **(Index Copernicus)** https://doi.org/10.32782/bses.94-14 11. **Попова Л.В.** Підходи до оцінки рівня розвитку цифрової економіки через систему індексів. Науковий вісник Полтавського університету економіки і торгівлі Серія «Економічні науки». 2025. Вип. 1 (115). С.34-40. **(Index Copernicus)** https://doi.org/10.37734/2409-6873-2025-1-5 12. **Попова Л.В.** Цифровізація та її вплив на довкілля: можливості, ризики для економіки та подальші перспективи. Сталий розвиток економіки. 2025. №1 (52). С. 437-442. **(Index Copernicus)** https://doi.org/10.32782/2308-1988/2025-52-62 13. **Попова Л.В.** Роль страхових технологій в посиленні страхового захисту економічних втрат зумовлених кліматичними змінами. Науковий вісник Міжнародного гуманітарного університету. Серія «Економіка і менеджмент», 2024. №60. С.50-54 **(Index Copernicus)** https://doi.org/10.32782/2413-2675/2024-60-7 14. **Попова Л.В.** Світовий досвід цифровізації ринкових відносин. Науковий журнал «Економіка і регіон». 2024. Вип.3(94). С. 72-77 **(Index Copernicus)** https://doi.org/10.26906/EiR.2024.3(94).3484 15. **Попова Л.В.** Роль і значення цифровізації у забезпеченні цілей сталого розвитку. Herald of Khmelnytskyi National University. Economic sciences. 2025. №1. С. 635-639. https://doi.org/10.31891/2307-5740-2025-338-94 16. **Попова Л. В.** Сучасні тенденції розвитку цифрових технологій у страхуванні. *Проблеми сучасних трансформацій. Серія: економіка та управління*. 2022. № 5**(Index Copernicus)**.DOI: https://doi.org/10.54929/2786-5738-2022-5-08-02 17.Федишин М.П., **Попова Л.В.,** Верещагіна О.Ю. Сучасні реалії ризик-менеджменту в страхових компаніях. *Електронний науково-практичний журнал «Інфраструктура ринку».* 2021. Вип.61.С.227-233**. (Index Copernicus)** DOI: https://doi.org/10.32843/infrastruct61-41 **П.2:** 1. Абрамова А.С., Марич М.Г., **Попова Л.В.** Свідоцтво про реєстрацію авторського права на твір «Кредитне забезпечення інноваційного розвитку економіки банківськими установами в Україні» №111783. Дата 14.02.2022. URL: https://sis.ukrpatent.org/uk/search/detail/1695868/ 2. Ковальчук Н.О., Марич М.Г., **Попова Л.В**., Вікнянська А.О. Свідоцтво про реєстрацію авторського права на твір «Modeling of the optimal structure of meat processing enterprises» №112573. Дата 04.04.2022. URL: https://sis.ukrpatent.org/uk/search/detail/1695867/ **П.3:** - підручники, навчальні посібники: 1. Фінанси страхових організацій: у схемах і таблицях: навч.посібник / укл.: М.П.Федишин, **Л.В.Попова**, С.С.Кучерівська. Чернівці: Чернівец. нац. ун-т ім. Ю.Федьковича. 2023. 228 с. https://archer.chnu.edu.ua/xmlui/handle/123456789/7262 2. Ризик-менеджмент у страхуванні: навчально-наочний посібник / укл.: **Л.В. Попова,** М.П.Федишин Чернівці : Чернівец. нац. ун-т, 2025.224с. https://archer.chnu.edu.ua/xmlui/handle/123456789/13357 Монографії: 1.Попова Л.В. Ринок страхових послуг в сучасних умовах розвитку. Детермінанти інноваційного розвитку соціально-економічних систем в умовах інтелектуально-цифровізаційного простору. **Монографія.** За редакцією Ареф'євої О.В.- К.:7БЦ,2025.С.74-95	викладача ЗВО: психолого-педагогічні, дослідницькі, цифрові компетентності.Загальний обсяг програми - 90 год/3 кредити. Сертифікат про підвищення кваліфікації: Серія ПК-НПП-022025 № 126 від 10 лютого 2025 р. https://drive.google.com/file/d/1CFbFuFsnoAm7uRW_wY018wdy0daGp-zh/view?usp=sharing Підвищення кваліфікації в Чернівецькому національному університеті імені Юрія Федьковича (м.Чернівці, Україна) за програмою підвищення кваліфікації молодих вчених та викладачів закладів вищої освіти. Тема «Інновації в освіті: професійний бренд викладача-науковця»Загальний обсяг програми – 30 годин (1 кредит ЄКТС). Свідоцтво про підвищення кваліфікації: Серія ПК-РМВ Номер 66/2024 від «19» квітня 2024 р. https://drive.google.com/file/d/1UFK2GZ3hfFekwk595DUWPKMgXtftVsPf/view?usp=sharing Міжнародне стажування в Baltic research institute of transformation economic area problems (Latvia). (Балтійський науково-дослідний інститут проблем трансформації економічного

					https://drive.google.com/drive/folders/1903-ZKDrj0HJS5ezUCF47zeMI4m1RqJj?usp=sharing 2. Попова Л.В. Цифрова трансформація ринку страхових послуг. Монографія: Фінансові інструменти сталого економічного розвитку. Чернівецький національний університет ім.Ю. Федьковича.Фінансовіінструменти сталого економічного розвитку:антропоцентричні виміри. **Монографія** / за заг. ред. П. О. Нікіфорова. Чернівці : Чернівец. нац. ун-т ім. Ю. Федьковича, 2025.С.646-679 https://archer.chnu.edu.ua/xmlui/handle/123456789/12613 **П.4:** 1.Страхове посередництво. Методичні рекомендації до самостійного вивчення дисципліни./ укл.:Л.В.Попова. Чернівці: Чернівец. нац. ун-т, 2025.61с. URL: https://archer.chnu.edu.ua/xmlui/handle/123456789/13193 2.Страховий бізнес: методичні рекомендації до самостійного вивчення курсу / укл.: М.П. Федишин., Л.В. Попова. Чернівці : Чернівец. нац. ун-т ім. Ю.Федьковича. 2024. 77 с. URL: https://archer.chnu.edu.ua/xmlui/handle/123456789/11164 3. Ризик-менеджмент у страхуванні: методичні рекомендації до самостійного вивчення курсу/ укл.: Л.В. Попова, М.П. Федишин. Чернівці: Чернівец. нац. ун-т ім. Ю.Федьковича. 2024. 75 с. URL: https://archer.chnu.edu.ua/xmlui/handle/123456789/11204 4. Страхові послуги. Методичні рекомендації для самостійного вивчення дисципліни./ укл.: Л.В.Попова, М.П.Федишин. Чернівці: Чернівец. нац. ун-т, 2023.84с.URL: https://archer.chnu.edu.ua/xmlui/handle/123456789/7261 5. Фінанси страхових організацій: методичні рекомендації до самостійного вивчення курсу / укл.: М.П.Федишин, Л.В.Попова. Чернівці: Чернівец. нац. ун-т ім..Ю.Федькович. 2023.75с. URL:https://archer.chnu.edu.ua/xmlui/handle/123456789/7262 **П.8:** Член редакційної колегії електронного науково-практичного журналу «Проблеми сучасних трансформацій» **Фахова реєстрація (категорія «Б»)**. (м. Чернігів, Україна).URL: https://reicst.com.ua/pmt/editorial_board 2.Член редакційної колегії фахового періодичного наукового видання «Інфраструктура ринку» (м. Одеса, Україна). URL:http://www.market-infr.od.ua/uk/editorial-staff **П 11:** 1.Наукове консультування Чернівецького управління Страхова компанія «УСГ» з питань оцінки розвитку страхового ринку та роботи з потенційними клієнтами з 01 листопада 2018 року по даний час. URL: https://drive.google.com/file/d/1sgx57g6U5AJqN3fhfFdDAPQ9PRhQTAzc/view?usp=share_link **П. 12:** 1. Попова Л.В. Цифрова трансформація: сучасний стан і нові виклики.1-аМіжнародна науково-практична конференція Scientific Innovation: Theoretical Insights and Practical Impacts, 13-15 січня 2025. С.41-43 (Collection of Scientific Papers with the Proceedings of the 1st International Scientific and Practical Conference «Scientific Innovation: Theoretical Insights and Practical Impacts» (January 13-15, 2025. Naples, Italy). European Open Science Space, 2025.41-43pp.). URL: https://www.eoss-conf.com/wp-content/uploads/2025/01/Naples_Italy_13.01.25.pdf 2) Попова Л.В. Цифрова трансформація: ключові елементи, напрями та ризики. Modern Problems of Science and Technology: Collection of Scientific Papers "International Scientific Unity" with Proceedings of the 2nd International Scientific and Practical Conference. March 17-19, 2025. Tallinn, Estonia. Pp. 62-64. URL: https://www.eoss-conf.com/arkhiv/modern-problems-of-science-and-technology-17-03-25/ 3) Liubov Popova. Current state and trends of the Ukrainian insurance market. *I International Scientific and Practical Conference «INNOVATIVE APPROACHES IN MODERN SCIENCE AND TECHNOLOGY».* March, 26-28.2025. Lisbon, Portugal. 67-69p. URL:https://isu-conference.com/wp-content/uploads/2025/03/Lisbon_Portugal_26.03.25.pdf 4.Попова Л.В. Вплив ринку страхових послуг на розвиток національної економіки. Фінансові інструменти сталого розвитку економіки: матер. 7-ї міжнар. наук.-практ. конференції (Чернівці, 10 квітня 2025р.) Чернівці: Чернівец. нац. ун-т ім. Ю. Федьковича, 2025. С.364-368 URL: https://finance.chnu.edu.ua/media/2dyp5dji/2025_-conference_chernivtsi_compressed.pdf 5. Попова Л.В. Євроінтеграційні процеси на ринку страхових послуг України. Розвиток економічних систем в умовах глобалізації : збірник тез доповідей II Міжнародної науково-практичної конференції (Україна, м. Харків, 20-22 листопада 2025 р.). Харків : ХНУ імені В.Н. Каразіна, 2025.С.81-83 URL: https://archer.chnu.edu.ua/xmlui/handle/123456789/13581 6. Попова Л.В. Роль цифрових технологій у розвитку ринку страхування. Глокалізаційні аспекти інноваційного розвитку економіки: збірник матеріалів Всеукраїнської науково-практичної конференції молодих вчених (Одеса, 18 жовтня 2024 р.). С.351-352 https://archer.chnu.edu.ua/xmlui/handle/123456789/11189 7.Федишин М.П, Попова Л.В. До питання фінансової стійкості страхових компаній в умовах тривалих викликів. *Потенціал сталого розвитку в умовах регіональних та глобальних викликів / Potential for sustainable development in the context of regional and global challenges*: матеріали Міжнародної науково-практичної конференції, 29-31 травня 2024 року, Чернівці (Україна) – Сучава (Румунія). Чернівці : Чернівец. нац. ун-т ім. Ю. Федьковича, 2024. С.121-123 http://mmix.cv.ua/mizhnarodna-diyalnist/programa-ii-mizhnarodnoyi-naukovo-praktychnoyi-konferentsiyi-potentsial-stalogo-rozvmytku-v-umovah-suchasnyh-regionalnyh-ta-globalnyh-vyklykiv 8.Попова Л., Федишин М. Цифрова трансформація в страхуванні: ризики та напрями інвестування. *Перспективи розвитку міжнародного бізнесу в умовах глобальної нестабільності*: матеріали круглого столу, що проходив в межах Форуму EFBM 3.0. «Економіка. Фінанси. Бізнес. Управління. Від відновлення до зростання» (Київ, 21-24 травня 2024 року). С.28-30 https://www.efbm.org/wp-content/uploads/2024/05/Матеріали-круглого-столу_Перспективи-розвитку-міжнародного-бізнесу.pdf	простору, м. Рига, Латвійська Республіка)за програмою «Фінанси, банківська справа та страхування» (обсяг 180 год) з 13.02 по 26.03.2023р. Тема стажування: «Інноваційні освітні технології: європейський досвід та його впровадження в підготовку фахівців з економіки та управління». Сертифікат про підвищення кваліфікації Serija C 202303103 від 28.04.2023р. https://drive.google.com/file/d/1RAN0zutk8eD7rBwU5MW0Y4_uKZp-5yox/view?usp=sharing

					9. Попова Л.В. Страховий захист економічних втрат внаслідок зміни клімату: сучасні тенденції та перспективи. XV Міжнародна науково-практична конференція «Сучасні підходи до креативного управління економічними процесами», 11-12 квітня 2024 року, Київ, НАУ. С.166-168 10. Попова Л.В. Основні тенденції розвитку ринку страхових послуг в Україні.Фінансові інструменти сталого розвитку економіки : матер. 6-ої міжнар. наук.-практ. конференції (Чернівці, 18 квітня 2024 р.). Чернівці: Чернівец. нац. ун-т ім. Ю. Федьковича, 2024.С. 220-222 https://archer.chnu.edu.ua/xmlui/handle/123456789/11187 11. Попова Л.В. Вплив технологічних інновацій на страхову галузь: світові тенденції. Фінансові інструменти сталого розвитку економіки: матер.5-ої міжнародної науково-практичної конференції (Чернівці, 27 квітня 2023 р.) – Чернівці: Чернівец. нац. ун-т ім.Ю.Федьковича,2023.С.320-323 https://archer.chnu.edu.ua/xmlui/handle/123456789/7313 12. Liubov Popova Current development of the insurance market in Ukraine. Innovative educational technologies: European experience and its applicationin training in economics and management: Proceedings of scientific and pedagogical internship (February 13 – March 26, 2023, Riga, Latvia). Riga, Latvia: "Baltija Publishing", 2023.p.p.286-288. https://archer.chnu.edu.ua/xmlui/handle/123456789/8508 13.Попова Л.В.Реалії та необхідність розвитку цифровізації на ринку страхування в Україні.Сучасні аспекти модернізації науки: стан, проблеми, тенденції розвитку: матеріали XXIX Міжнародної науково-практичної конференції / за ред. І.В. Жукова, Є.О. Романенка. Тепліце (Чехія): ГО «ВАДНД», 07 лютого 2023 р. С. 466-470. https://archer.chnu.edu.ua/xmlui/handle/123456789/8444 14.Попова Л.В. Значення комплаєнс-контролю в діяльності страхових організацій. Сучасна фінансова політика України: проблеми та перспективи: X Всеукраїнська науково-практична онлайн конференція студентів, аспірантів та молодих вчених. (Київ, 1 грудня 2022р.), Київ, 2022.С.178-180 **П.14** *1. Королюк Ю.В. переможниця 1 етапу Всеукраїнського конкурсу студентських наукових робіт, спеціальність «Страхування», 2024 рік* https://econom.chnu.edu.ua/fin_news/vitayemo-studentiv-kafedry-finansiv-i-kredytu-z-peremogoyu-na-pershomu-etapi-vseukrayinskogo-konkursu-studentskyh-naukovyh-robit **П 19:** 1.Член Наукового товариства молодих учених і студентів БДФЕУ, заступник керівника товариства. 2.Член Громадської організації «МІЖНАРОДНА ФУНДАЦІЯ НАУКОВЦІВ ТА ОСВІТЯН» (ГО INTERNATIONAL EDUCATORS AND SCHOLARS FOUNDATION, IESF). https://drive.google.com/file/d/1gvF6TvG5GoA9tLfc6oGC5Po5N9vzRsrk/view?usp=drive_link	
Федишин Майя Пилипівна	Доцент кафедри фінансів і кредиту	Буковинський державний фінансово-економічний інститут, 2003 Спеціальність «Фінанси», кваліфікація економіст. (диплом РН № 22167983 від 27 червня 2003 року	Кандидат економічних наук, 08.00.04 – Економіка та управління підприємствам и (за видами економічної діяльності) Диплом ДК № 024174 від 23.09.2014 Тема дисертації: «Тактичне планування грошових потоків на підприємствах харчової промисловості». Доцент кафедри публічних, корпоративних	22	**<u>п. 1:</u>** **Федишин М.П**., Церковнюк М.С. Вплив фінтехкомпаній на трансформацію цифрових фінансових послуг. *Вісник Академії праці, соціальних відносин і туризму. Серія: Економіка, психологія та менеджмент*. 2025. №6. https://doi.org/10.54929/3041-2390-2025-06-03-06 **(Index Copernicus)** **Федишин М.П**., Іліка К.Д. Теоретичні аспекти розвитку фінансових технологій в сучасній економіці. *Науковий вісник ОНЕУ*. 2025. №12 (337). С.63-71 Попело О.В., **Федишин М.П**. Оцінка ризиків фінансової стійкості банківської галузі в умовах тривалих викликів. *Економіка та суспільство*. 2024. №68. https://doi.org/10.32782/2524-0072/2024-68-183 **(Index Copernicus)** **Федишин М.П**., Репужинська О.С. Оцінка ефективності системи ризик-менеджменту банківської установи в умовах сучасних викликів. *Інфраструктура ринку*. 2024. Випуск 81. С.129-135. DOI: https://doi.org/10.32843/infrastruct81-21 **(Index Copernicus)** **Федишин М.П**., Журко Р.В., Лобко О.М. Роль FINTECH у розвитку фінансового ринку України. *Актуальні проблеми розвитку економіки регіону*. 2024. Том.2 (номер 20). С. 278-291. https://journals.pnu.edu.ua/index.php/aprde/article/view/8186 **(Index Copernicus)** Abramova, A., Popelo, O., **Fedyshyn, M**., Popova , L., Shchur , R., & Marych , M. (2024). Digital Green Finance Architecture in the Context of Green Deal Implementation: Modern Fintech Tools and Solutions Under the Sustainable Development Concept. *Journal of Lifestyle and SDGs Review*, 4(2), https://doi.org/10.47172/2965-730X.SDGsReview.v4.n02.pe02166. Dubyna M., Popelo O., Zhavoronok A., Lopashchuk I. & **Fedyshyn M.** (2023). Development of the credit market of Ukraine under macroeconomic instability. *Public and Municipal Finance*, *12*(1), pp. 33-47. DOI:10.21511/pmf.12(1).2023.04 URL:https://www.businessperspectives.org/index.php/journals/public-and-municipal-finance/issue-428/development-of-the-credit-market-of-ukraine-under-macroeconomic-instability (Scopus) **Федишин М.П**., Чеботар О.С. Фінансова стійкість комерційного банку як необхідна умова його ефективного функціонування. *Інфраструктура ринку*. 2023. № 70. С.165-170. DOI: https://doi.org/10.32782/infrastruct70-29 **(Index Copernicus)**	Підвищення кваліфікації (вид: стажування без відриву від виробництва) з 24.04.2025 по 01.08.2025 р, тема: «Комплексне дослідження діяльності банківської установи та надання фінансових послуг» на базі Філії - Чернівецьке обласне управління АТ «Ощадбанк» обсягом 180 год (Довідка №1359/08 від 04.08.2025 р. https://drive.google.com/file/d/1OhigN91_19PQVvcK77ofGvn3DIvTIjDK/view?usp=drive_link) Підвищення кваліфікації з 31.03.2025 по 15.04.2025 р. за темою «Дослідження соціально-економічних систем» обсягом 60 год (2 кредити) (сертифікат №00493698-FEB0180-25 від 16.04.2025 р.). https://drive.google.com/file/d/1S4psNKzTSSibrlyghVEsE

			фінансів та фінансового посередництва Атестат доцента АД 002481 від 23.04.2019 року		**Fedyshyn M**., Abramova A., Morozova L., Lavrov R., Kovalova O. & Malin O. (2022). Development Fintech Ecosystem: Evidence of European Countries for Ukraine. *International Journal of Computer Science and Network Security*, VOL.22. No.2, pp.29-38. URL: http://paper.ijcsns.org/07_book/202202/20220205.pdf (**Web of Science**) Dubyna M., Popelo O., Kholiavko N., Zhavoronok A., **Fedyshyn M.** & Yakushko I. (2022) Mapping the Literature on Financial Behavior: a Bibliometric Analysis Using the VOSviewer Program. *WSEAS* Transactions on Business and Economics. Vol. 19. P. 231-246. DOI: 10.37394/23207.2022.19.22. URL:https://wseas.com/journals/articles.php?id=1633 (**Scopus**) **Федишин М.П**., Павук І.В. Ресурсний потенціал комерційних банків як індикатор фінансової стійкості та надійності банківської галузі в умовах зовнішніх дисбалансів. *Ринкова економіка: сучасна теорія і практика управління*, 2022. Том 21. Вип. 3(52). С.275-293. https://doi.org/10.18524/2413-9998.2022.3(52).275810 Djakona, A., Kholiavko, N., Dubyna, M., Zhavoronok, A. & **Fedyshyn**, M. (2021). Educational dominant of the information economy development: a case of Latvia for | Освітня домінанта розвитку інформаційної економіки: латвійський кейс для України. *Economic Annals-XXI.* 192(7-8(2)), 108-124. doi: https://doi.org/10.21003/ea.V192-09 (**Scopus, WoS**) **Федишин М.П**., Попова Л.В., Верещагіна О.Ю. Сучасні реалії ризик-менеджменту в страхових компаніях. *Електронний науково-практичний журнал «Інфраструктура ринку»*. 2021. Вип. 61. С.227-233. DOI: https://doi.org/10.32843/infrastruct61-41 URL: http://www.market-infr.od.ua/journals/2021/61_2021/43.pdf **(Index Copernicus)** **Федишин М.П**., Вовк М.М. (2021) Діджиталізація безготівкових розрахунків в умовах пандемії CoVID-19. *Економіка та суспільство*. №32. DOI: https://doi.org/10.32782/2524-0072/2021-32-66 URL: https://economyandsociety.in.ua/index.php/journal/article/view/811 **. (Index Copernicus)** Вікнянська А. О., **Федишин М.П**. Оцінка фінансового забезпечення фонду соціального страхування України за 2017-2019 роки (на прикладі чернівецької області). *Ефективна економіка*. 2021. № 3. DOI: 10.32702/2307-2105-2021.3.83 URL:http://www.economy.nayka.com.ua/?op=1&z=8753. **п. 2:** Дубина М.В., Попело О.В., Холявко Н.І., Жаворонок А.В., **Федишин М.П**., Якушко І.В. Свідоцтво про реєстрацію авторського права на науковий твір «Mapping the Literature on Financial Behavior: a Bibliometric Analysis Using the VOSviewer Program» № 129057. Дата 15.08.2024. URL: https://sis.nipo.gov.ua/uk/search/detail/1822173 2. Дубина М. В., Попело О. В., Жаворонок А. В. Лопащук І. А., **Федишин М.П**. Свідоцтво про реєстрацію авторського права на твір (Науковий твір «Development of the credit market of Ukraine under macroeconomic instability») № 129724 від 09.09.2024. URL: https://sis.nipo.gov.ua/uk/search/detail/1829657/ 3. Абрамова А. С., Жаворонок А.В., **Федишин М.П**. Свідоцтво про реєстрацію авторського права на твір «Дослідження розвитку Fin Tech: кейс для країн Східної Європи» № 110175. Дата 09.12.2021 https://sis.ukrpatent.org/uk/search/detail/1678895/ 4. Косач І.А., Жаворонок А.В., **Федишин М. П**., Абрамова А. С. Свідоцтво про реєстрацію авторського права на твір «Role of commission receipts in formation of the revenue of the commercial bank» №:110287 Дата реєстрації 14.12.2021 https://sis.ukrpatent.org/uk/search/detail/1678888/ 5. **Федишин М. П**., Жаворонок А.В., Абрамова А. С. Свідоцтво про реєстрацію авторського права на твір «Основні тенденції ринку банківських послуг: кредитний та депозитний акцент» № 110464. Дата 21.12.2021 https://sis.ukrpatent.org/uk/search/detail/1678897/ 6. **Федишин М. П**., Абрамова А. С., Жаворонок А.В., Марич М. Г. Свідоцтво про реєстрацію авторського права на твір «Management of competitiveness of the banking services» № 110463. Дата реєстрації : 21.12.2021 URL: https://sis.ukrpatent.org/uk/search/detail/1678887/ 7. **Федишин М. П**., Марич М. Г., Абрамова А. С.Свідоцтво про реєстрацію авторського права на твір «Вплив кредитоутворюючих чинників на стан розвитку реального сектора економіки в умовах економічної нестабільності» («The influence of credit factors on the development of the real economic sector in the conditions of economic instabilit»). № 112036 від 22.02.2022. URL:https://sis.ukrpatent.org/uk/search/detail/1696130/ **п. 3:** **- підручники, навчальні посібники, монографія:** 1. Ризик-менеджмент у страхуванні: навч.-наоч. посібник / укл.: Л.В. Попова, **М.П.Федишин**: Чернівец. нац. ун-т ім. Ю. Федьковича. 2025. 224 с. 2. **Федишин М.П**. Тенденції розвитку фінансового ринку України в контексті управлінських новацій НБУ. *Фінансовий інструментарій сталого економічного розвитку: антропоцентричні виміри* / колективна монографія за заг. ред. П.О. Нікіфорова. Чернівці : Чернівец. нац. ун-т ім. Ю. Федьковича, 2025.С.708-743 (1,99 а.а) 3. Банківські операції і технології : навч.-метод. посіб. / уклад.: О.М. Гладчук, М.Г. Марич, А.В. Марич, **М.П. Федишин**. Чернівці : Чернівец. нац. ун-т ім. Ю. Федьковича, 2024. 254 с. https://archer.chnu.edu.ua/xmlui/handle/123456789/10986	5QKZV_Mhs0I/view?usp=sharing Підвищення кваліфікації науково-педагогічних працівників ЗВО з 27.01.2025 по 9.02.2025 р. за темою «Розвиток професійно-особистісного потенціалу викладача ЗВО: психолого-педагогічні, дослідницькі, цифрові компетенції» загальним обсягом 90 год (3 кредити), форма участі - очна (сертифікат ПК-НПП-022025 № 150 від 10.02.2025 р.). https://drive.google.com/file/d/1H2EcD-2flms5Mbr_KljIFritfc0F_V4t/view?usp=sharing Підвищення кваліфікації молодих науковців і викладачів закладів вищої освіти у Чернівецькому національному університеті імені Юрія Федьковича на тему: «Інновації в освіті: професійний бренд викладача-науковця», 15-19 квітня 2024 р, обсяг 30 год/ 1 кредит (Свідоцтво про підвищення кваліфікації Серія ПК-РМВ № 82/2024 від «19» квітня 2024 р.), ЧНУ ім. Ю. Федьковича. https://drive.google.com/file/d/1OE3RpElWOcO3H47tt2IhsMQPYSAyCVLt/view?usp=sharing Міжнародне підвищення кваліфікації за темою: «Неформальна освіта та академічна доброчесність у підготовці бакалаврів та магістрів у країнах Європейського Союзу та Україні», Науково-дослідний інститут Люблінського науково-технологічного парку (IBR LPNT (m. Lublin) та ГО «Міжнародна фундація науковців та освітян», 22.01.2024-01.02.2024, 45 годин/1,5 кредити (Certificate ESN№18199, 01.02.2024), Lublin,

					4. Фінанси страхових організацій: у схемах і таблицях: навч. посібник / укл.: **М.П.Федишин**, Л.В. Попова, С.С. Кучерівська. Чернівці : Чернівец. нац. ун-т ім. Ю. Федьковича. 2023. 228 с. 5. Страхові послуги: у схемах і таблицях: навч. посібник / укл.: **М.П.Федишин**. Чернівці : Чернівец. нац. ун-т ім. Ю. Федьковича. 2023. 208 с. 6. Банківська система: навчальний посібник / укл.: П.О. Нікіфоров, О.М. Гладчук, М.Г. Марич, **М.П. Федишин**. Чернівці : Чернівец. нац. ун-т ім. Ю. Федьковича. 2023. 224 с. https://archer.chnu.edu.ua/xmlui/handle/123456789/8298 7. Банківські операції: у схемах і таблицях: навч.-наочн. посіб. / уклад. **М.П. Федишин**. Чернівці, Чернівецький національний університет імені Юрія Федьковича, 2021. 185 с. https://docs.google.com/document/d/1osjN-BkP2aR1mQWSfhXzIF3zXc7jiWO5/edit?usp=sharing&ouid=115483063503255754884&rtpof=true&sd=true **п. 4:** Банківська система: методичні рекомендації до практичних занять / Уклад.: М.Г. Марич, **М.П. Федишин**. Чернівці: Чернівец. нац. ун-т ім. Ю. Федьковича, 2025 р. 48 с. Робоча програма вибіркової навчальної дисципліни «Платіжні системи і платіжна безпека» для першого (бакалаврського) рівня вищої освіти, затверджена кафедрою фінансів і кредиту / Розроб. **Федишин М.П**. 2025. 16 с. Робоча програма вибіркової навчальної дисципліни «Платіжні системи України» для третього (освітньо-наукового) рівня вищої освіти, затверджена кафедрою фінансів і кредиту / Розроб. **Федишин М.П**. 2024. 12с. Робоча програма вибіркової навчальної дисципліни «Грошово-кредитні системи зарубіжних країн», затверджена кафедрою фінансів і кредиту / Розроб. **Федишин М.П**. 2024. 14 с. Страховий бізнес: методичні рекомендації до самостійного вивчення курсу / укл.: **М.П. Федишин**, Л.В. Попова. Чернівці : Чернівец. нац. ун-т ім. Ю.Федьковича. 2024. 75 с. URL: https://archer.chnu.edu.ua/xmlui/handle/123456789/11164 Ризик-менеджмент у страхуванні: методичні рекомендації до самостійного вивчення курсу / укл.: Л.В. Попова, **М.П. Федишин**. Чернівці: Чернівец. нац. ун-т ім. Ю.Федьковича. 2024. 54 с. https://archer.chnu.edu.ua/xmlui/handle/123456789/11204 Електронний курс в системі MOODLE з дисципліни «Фінанси страхових організацій» https://moodle.chnu.edu.ua/course/view.php?id=5223 Електронний курс в системі MOODLE з дисципліни «Страхові послуги» https://moodle.chnu.edu.ua/course/view.php?id=4958 Електронний курс в системі MOODLE з дисципліни «Сучасні платіжні системи» https://moodle.chnu.edu.ua/course/view.php?id=8087 Електронний курс в системі MOODLE з дисципліни «Банківська система» https://moodle.chnu.edu.ua/course/view.php?id=349 Електронний курс в системі MOODLE з дисципліни «Гроші і кредит» https://moodle.chnu.edu.ua/course/view.php?id=2321 Електронний курс в системі MOODLE з дисципліни «Грошово-кредитні системи зарубіжних країн» https://moodle.chnu.edu.ua/course/view.php?id=48 Фінанси страхових організацій: методичні рекомендації до самостійного вивчення курсу / укл.: **М.П. Федишин**, Л.В. Попова. Чернівці : Чернівец. нац. ун-т ім. Ю.Федьковича. 2023. 75 с. URI:https://archer.chnu.edu.ua/xmlui/handle/123456789/7262 Страхові послуги. Методичні рекомендації для самостійного вивчення дисципліни./ укл.: Л.В.Попова**, М.П. Федишин**. Чернівці: Чернівец. нац. ун-т ім. Ю.Федьковича. 2023. 120 с. URI:https://archer.chnu.edu.ua/xmlui/handle/123456789/7261 **п. 8:** **членкиня редакційної колегії:** 1. фахового періодичного видання "Інфраструктура ринку"; http://www.market-infr.od.ua/uk/editorial-staff 2. фахового періодичного видання "Причорноморські економічні студії". http://www.bses.in.ua/uk/editorial-staff 3. електронного науково-практичного журналу «Проблеми сучасних трансформацій. Серія: Економіка та управління». https://reicst.com.ua/pmt/editorial_board **п. 11:** 1. Наукове консультування ТВБВ 10025/057 м. Чернівці філії - Чернівецького обласного управління АТ «Ощадбанк» в питаннях діяльності банку з 01.11.2021 року по теперішній час (довідка №7/2-АС/454, https://drive.google.com/file/d/15wCJncPlglKdGmrLv08rxKmVpFyssBBI/view?usp=sharing) 2. Наукове консультування СК «УСГ» з питань оцінки розвитку страхового ринку та роботи з потенційними клієнтами з 01.11.2018 року по теперішній час (довідка №25-08-11, https://drive.google.com/file/d/18YNAsJnLaJtisaJayHE6qhBlBAI8o--I/view?usp=share_link) 3. Наукове консультування Чернівецької обласної дирекції АБ «УКРГАЗБАНК» в питаннях оцінки кредитного ризику на громадських засадах з 1.10.2017 року по теперішній час (довідка №5-46/25/222/2020, https://drive.google.com/file/d/1Mkbt9VtqkhBlBVzXJsNlC4YM0gfvpfSt/view?usp=drive_link).	Republic of Poland https://drive.google.com/file/d/1d2baGND2flzsCyhXQ2YmFT7yZhytWh_t/view?usp=sharing Інститут науково-дослідний Люблінського науково-технологічного парку (IBR LPNT (m. Lublin) та ГО «Міжнародна фундація науковців та освітян» 10.01.2024-20.01.2024 Програма міжнародного підвищення кваліфікації: «Академічна доброчесність при підготовці магістрів та здобувачів доктора філософії (PhD) в країнах Європейського Союзу та Україні» 45 годин/1,5 кредити Сертифікат ESN №18017 від 20.01.2024 року https://drive.google.com/file/d/1uZGhaUX5dE4oWUNfxczb8WrlY8fyyaAM/view?usp=sharing Baltic research institute of transformation economic area problems (Latvia) (Балтійський науково-дослідний інститут проблем трансформації економічного простору, м. Рига, Латвійська Республіка) 13.02.2023-26.03.2023 року Тема: «Інноваційні освітні технології: європейський досвід та його впровадження в підготовку фахівців з економіки та управління» 180 годин / 6 кредитів Certificate Serija C 202303138 Сумський державний університет 15.09.2021-21.09.2021 року Тема: «Особливості застосування інструментів Microsoft Office 365для організації дистанційного навчання в закладах освіти» 30 годин / 1 кредит Свідоцтво про підвищення кваліфікації, СП №05408289/2412-21 від

					<u>п. 12:</u> **Федишин М.П.** Інновації в банківському секторі України: сучасні тенденції та переваги для клієнтів. *Інновації, підприємництво та економіка сучасних трансформацій у дзеркалі І-66 теорії Шумпетера* : Матеріали V Міжнародної науково-практичної конференції (1-2 жовтня 2025 р.). Чернівці : Чернівец. нац. ун-т ім. Ю. Федьковича, 2025.С.200-202 https://ef.chnu.edu.ua/media/rqqfncxw/materialy_shumpeter-konf_2025.pdf **Федишин М**., Попова Л. Цифровізація та клієнтоорієнтованість як ключові чинники розвитку ринку страхування в умовах воєнного стану в Україні. *Світові тенденції та перспективи розвитку фінансової системи України:* матер. XVIII міжнар. наук.-практ. конференції (Київ, 22 травня 2025 року). Київ: Київський національний університет ім. Т. Шевченка, 2025. С.195-198. Федишин М.П. Сучасні тенденції розвитку платіжної інфраструктури України. *Фінансові інструменти сталого розвитку економіки* : матер. 7-ої міжнар. наук.-практ. конференції (Чернівці, 10 квітня 2025 р.). Чернівці : Чернівец. нац. ун-т ім. Ю. Федьковича, 2025. С.377-381. **Федишин М.П**., Журко Р.В. Екзистенціальні виміри розвитку FINTECH індустрії в банківському секторі України. *Фінансові механізми забезпечення відновлення економіки України в сучасних умовах*: матер. II Міжнародної науково-практичної конференції молодих вчених (м. Ірпінь, 26 лютого 2025 року). Державний податковий університет. Ірпінь. 2025. С.539-541. https://www.researchgate.net/profile/Mykhailo-Hantsiak/publication/392814308_FINANSOVI_MEHANIZMI_ZABEZPECENNA_VIDNOVLENNA_EKONOMIKI_UKRAINI_V_SUCASNIH_UMOVAH/links/6854025024267473b778e257/FINANSOVI-MEHANIZMI-ZABEZPECENNA-VIDNOVLENNA-EKONOMIKI-UKRAINI-V-SUCASNIH-UMOVAH.pdf#page=540 Абрамова А.С., Федишин М. Ефективність функціонування податкового механізму в умовах сучасних викликів. *Фінансові аспекти розвитку глобальної економіки: виклики та перспективи* : матер. Міжнародної науково-практичної конференції, приуроченої до 25-річчя кафедри міжнародних фінансів та 80-річчя Навчально-наукового інституту міжнародних відносин (Київ, 15 травня 2024 р.). *Актуальні проблеми міжнародних відносин : Збірник наукових праць*. Випуск 159 (спецвипуск). Ч.1. С.54-57. URL:https://www.iir.edu.ua/sites/default/files/2024-10/%D0%90%D0%9F%D0%9C%D0%92_159_%D0%A1%D0%9F%D0%95%D0%A6%D0%92%D0%98%D0%9F%D0%A3%D0%A1%D0%9A_%D0%A71.pdf Федишин М.П. Аналіз міжнародної фінансової підтримки України в умовах війни. *Фінансові інструменти сталого розвитку економіки* : матер. 6-ої міжнар. наук.-практ. конференції (Чернівці, 18 квітня 2024 р.). Чернівці : Чернівец. нац. ун-т ім. Ю. Федьковича, 2024. С.435-439. https://drive.google.com/file/d/18iFc3xkgav0paX8cz2S8K_Jku3HIDE4s/view Федишин М.П, Попова Л.В. До питання фінансової стійкості страхових компаній в умовах тривалих викликів. *Потенціал сталого розвитку в умовах регіональних та глобальних викликів / Potential for sustainable development in the context of regional and global challenges*: матеріали Міжнародної науково-практичної конференції, 29-31 травня 2024 року, Чернівці (Україна) – Сучава (Румунія). Чернівці : Чернівец. нац. ун-т ім. Ю. Федьковича, 2024. С.121-123 http://mmix.cv.ua/mizhnarodna-diyalnist/programa-ii-mizhnarodnoyi-naukovo-praktychnoyi-konferentsiyi-potentsial-stalogo-rozvmytku-v-umovah-suchasnyh-regionalnyh-ta-globalnyh-vyklykiv Попова Л., Федишин М. Цифрова трансформація в страхуванні: ризики та напрями інвестування. *Перспективи розвитку міжнародного бізнесу в умовах глобальної нестабільності*: матеріали круглого столу, що проходив в межах Форуму EFBM 3.0. «Економіка. Фінанси. Бізнес. Управління. Від відновлення до зростання» (Київ, 21-24 травня 2024 року). С.28-30 https://www.efbm.org/wp-content/uploads/2024/05/Матеріали-круглого-столу_Перспективи-розвитку-міжнародного-бізнесу.pdf Федишин М., Абрамова А. Стан та перспективи іпотечного кредитування в умовах війни. *Конкурентоспроможність національної економіки: нова модель в умовах воєнних викликів:* матер. XXI Міжнародної науково-практичної конференції, що проходила в межах Форуму EFBM 3.0. «Економіка. Фінанси. Бізнес. Управління. Від відновлення до зростання» *(Київ, 21-24 травня 2024 року).* Київський національний університет ім. Т. Шевченка. Київ. 2024. С.102-104 Федишин М.П. Зелене фінансування: аналітичний огляд світового ринку зелених облігацій. *Фінансові інструменти сталого розвитку економіки*: матер. 5-ої міжнар. наук.-практ. конференції (Чернівці, 27 квітня 2023 р.). – Чернівці : Чернівец. нац. ун-т ім. Ю. Федьковича, 2023. С.425-428 Федишин М.П. Перспективи розвитку фінансового ринку в умовах сучасних викликів. *Інноваційні освітні технології: європейський досвід та його впровадження в підготовку фахівців з економіки та управління: збірник доповідей науково-педагогічного стажування* (13 лютого - 26 березня 2023 року) [*Innovative educational technologies: European experience and its application in training in economics and management* : Proceedings of scientific and pedagogical internship (February 13 – March 26, 2023, Riga, Latvia)]. м. Рига, Латвійська Республіка:"Baltija Publishing", 2023. 2 частина. С.382-384. Fedyshyn M. Financial security as an indicator of the banking industry protection. *Потенціал сталого розвитку в умовах*	21.09.2021 року

					регіональних та глобальних викликів / Potential for sustainable development in the context of regional and global challenges: Матеріали Міжнародної науково-практичної конференції, 11-13 травня 2022 року, Чернівці (Україна) – Сучава (Румунія). Чернівці: Чернівецький нац. ун-т, 2022.С.117-118. Федишин М.П. Фінансова оборона країни в умовах війни. *Фінансові інструменти сталого розвитку економіки*: матеріали IV Міжнар.наук. - практ. конф. (Чернівці, 12 травня 2022 р.). Чернівці: Черн. нац.ун-т, 2022. С.209-213. **п. 14:** Іващук Ю.Г, студентка 3 курсу - переможниця 1 туру Всеукраїнського конкурсу студентських наукових робіт з спеціальності «Банківська справа», 2024 р. https://drive.google.com/file/d/1UKTippapQh02W21Xf6GwTifMF9ehkF1q/view?usp=drivesdk **п. 19:** 1. Членкиня Громадської організації «Міжнародна фундація науковців та освітян», посвідчення № ES1351 https://iesfukr.com.ua/uk/members?letter=%D0%A4 2. Членкиня Громадської організації «Федерація аудиторів, бухгалтерів і фінансистів АПК України» , довідка №10/11 від 24.11.2020 р: https://drive.google.com/file/d/1KhECe8LRc77SCArPk2lMfWC4ESpAiHDL/view?usp=sharing	
Абрамова Алла Сергіївна	доцент кафедри фінансів і кредиту	Чернівецький національний університет ім. Юрія Федьковича економічний факультет, 2003, спеціальність: «Менеджмент», кваліфікація - «магістр з менеджменту» (диплом РН №032942015 від 30 червня 2008 року)	кандидат економічних наук, 08.00.08 – гроші, фінанси і кредит, « Фінансове забезпечення банківськими установами малого та середнього бізнесу в Україні » (диплом ДК № 025276 від 22 грудня 2014 року) доцент кафедри публічних, корпоративних фінансів та фінансового посередництва (атестат АД № 002490 від 23 квітня 2019 року)	17 років	**п. 1:** 1. Nikiforov P., **Abramova A.**, Zhavoronok A., Bak N., Yaremchuk V., Kulynych Y. Strengthening Green Taxation Within the Framework of Fulfilling the Green Deal Conditions in the Context of Formation of the Environmental Security System of EU Countries. *International Journal of Sustainable Development and Planning*. March, 2024. Vol. 19, No. 3. Pp. 1099-1109. https://doi.org/10.18280/ijsdp.190328 **(Scopus)** https://www.iieta.org/journals/ijsdp/paper/10.18280/ijsdp.190328 2. Safonov, Y., **Abramova, A.**, Kotelevets, D., Lozychenko, O., Popov, O., Almazrouei, S.Z.H.K. (2022). Analysis of regulatory policy in the context of sustainable development of eastern european countries. *International Journal of Sustainable Development and Planning*, Vol. 17, No. 7, 2189-2197. https://doi.org/10.18280/ijsdp.170719 **(Scopus)** URL: https://www.iieta.org/journals/ijsdp/paper/10.18280/ijsdp.170719 3. **Abramova A**., Chub A., Kotelevets D., Lozychenko O., Zaichenko K., Popov O. (2022) Regulatory Policy of Tax Revenues Efficiency Assurance as the Dominant of State Economic Security. *International Journal of Sustainable Development and Planning*. Vol. 17, No. 6, 1727-1736 DOI: https://doi.org/10.18280/ijsdp.170606 **(Scopus)** URL: https://www.iieta.org/journals/ijsdp/paper/10.18280/ijsdp.170606 4. Fedyshyn M, **Abramova A.**, Morozova L., Lavrov R., Kovalova O., Malin O. (2022) Development FintechEcosystem: Evidence of European Countries for Ukraine. *International Journal of Computer Science and Network Security*. VOL.22 No.2, 29-38. DOI: https://doi.org/10.22937/IJCSNS.2022.22.2.5 **(Web of Science)** URL: http://paper.ijcsns.org/07_book/202202/20220205.pdf 5. **Abramova A.**, Chub A., Kotelevets D., Lozychenko O., Zaichenko K., Kupchyshyna O. (2021) Regulatory policy on ensuring sustainability of tax revenues of EU-28 countries. *Laplage em Revista* (International). 2021. Vol. 7. No. 3B, 447-459. DOI: https://doi.org/10.24115/S2446-6220202173B1571 **(Web of Science)** 6. **Abramova A.**, Filyppova S., Vdovenko N., Kotelevets D., Lozychenko O., & Malin O. (2021) Regulatory policy transformation in conditions of nonstationary economy in eastern European countries: practical approach. *International Journal of Computer Science and Network Security*. 21(10), 39-48. DOI: https://doi.org/10.22937/IJCSNS.2021.21.10.5 **(Web of Science)** URL: http://paper.ijcsns.org/07_book/202110/20211005.pdf 7. **Abramova A.**, Shaposhnykov K., Zhavoronok A., Liutikov P., Skvirskyi I., & Lukashev O. (2021) Ecosystem of VAT Administration in E-Commerce: Case of the Eastern Europe Countries. *Estudios de economía aplicada*. 39(5). DOI: http://dx.doi.org/10.25115/eea.v39i5.4909 **(Scopus & Web of Science)** URL: https://ojs.ual.es/ojs/index.php/eea/article/view/4909 8. **Абрамова А.С.** Вплив фінансової нестабільності на розвиток податкової системи. *Вісник академії праці, соціальних відносин і туризму. Серія: економіка, психологія та управління*. 2025. № 4. DOI: https://doi.org/10.54929/3041-2390-2025-04-03-01 9. **Абрамова А.С.** Податкова система як інструмент економічного стимулювання в умовах фінансової нестабільності. *Науковий вісник Одеського Національного економічного університету*. 2025. № 5. (330). С. 23-28. https://doi.org/10.32680/2409-9260-2025-5-330-23-28 10. **Абрамова А.С.** Необхідність розвитку інституціонального середовища модернізації податкової системи в умовах фінансової нестабільності. *Науковий вісник Чернівецького національного університету імені Юрія Федьковича. Серія Економіка*. 2025. № 1. С. 3-9. DOI: https://doi.org/10.32782/ecovis/2024-1-1 11. **Абрамова А.С.** Теоретичні положення щодо обґрунтування сутності поняття «податкова система». *Проблеми і перспективи економіки та управління*. 2025. № 1(41). С. 351–358. https://doi.org/10.25140/2411-5215-2025-1(41)-351-358 12. Жаворонок А.В., **Абрамова А.С.,** Валаш О.С., Костюк М.І. Трансформація ролі податку на прибуток підприємств у системі публічних фінансів України: виклики воєнного часу. *Наукові інновації та передові технології.* 2025. Вип. 11(51). С. 685-696.	Чернівецький національний університет ім. Ю. Федьковича, 2-6 лютого 2026 р. Тема: «Грантова екосистема університету: від стратегічного планування наукової роботи до участі у міжнародних консорціумах» Свідоцтво про підвищення кваліфікації С 20230301 від 06.02.2026 р. 60 годин / 2 кредита) https://drive.google.com/drive/folders/1U1Y74SqJermVSo0QpAvbDAjpBXwIDoLM Чернівецький національний університет імені Юрія Федьковича, тема: «Інновації в освіті: професійний бренд викладача-науковця», обсяг 30 год/ 1 кредит (Свідоцтво про підвищення кваліфікації Серія ПК-РМВ Номер 24/2024 від «19» квітня 2024 р.) Baltic research institute of transformation economic area problems (Latvia) (Балтійський науково-дослідний інститут проблем трансформації економічного простору, м. Рига, Латвійська Республіка), міжнародне стажування за темою: «Інноваційні освітні технології: європейський досвід та його

					https://doi.org/10.52058/2786-5274- 2025-11(51)-685-696 13. **Абрамова А.С.** Розвиток інститутів податкового регулювання: світовий та український контекст. *Scientific Journal of Yuriy Fedkovich Chernivtsi National University Economics*. 2024. № 1. С. 3-9. https://doi.org/10.32782/ecovis/2024-1-1 14. **Abramova A.,** Popelo O., Fedyshyn M., Popova L., Shchur R., & Marych M. Digital Green Finance Architecture in the Context of Green Deal Implementation: Modern Fintech Tools and Solutions Under the Sustainable Development Concept. *Journal of Lifestyle and SDGs Review*. 2024. 4(2). https://doi.org/10.47172/2965-730X.SDGsReview.v4.n02.pe02166 15. **Абрамова А.С.** Високий рівень податкових відносин як основа ефективної податкової системи держави. *Проблеми сучасних трансформацій. Серія: економіка та управління*. 2024. №15 doi.org/10.54929/2786-5738-2024-15-08-01 https://reicst.com.ua/pmt/article/view/2024-15-08-01 16. **Абрамова А.С.** Теоретичні підходи до дослідження трансформації податкових інститутів. *Scientific Journal of Yuriy Fedkovich Chernivtsi National University Economics*. 2023. № 2. С. 3-7. https://doi.org/10.32782/ecovis/2023-2-1 17. **Абрамова А.С.** Фінансова нестабільність як фактор формування нового податкового середовища України. *Scientific Journal of Yuriy Fedkovich Chernivtsi National University Economics. Серія Економіка*. 2023. № 1. С. 3-8. https://doi.org/10.32782/ecovis/2023-1-1 18. **Абрамова А.С.** Трансформаційна природа операційних ризиків комерційних банків. *Проблеми сучасних трансформацій. Серія: економіка та управління*. 2022. № 3. DOI: https://doi.org/10.54929/2786-5738-2022-3-08-01 19. **Абрамова А.С.** Система ризиків діяльності комерційних банків в умовах цифровізації. *Проблеми і перспективи економіки та управління*. 2021. № 4(28). С. 186-193. DOI: 10.25140/2411-5215-2021-4(28)-186-193 20. **Абрамова А.С.** Тенденції розвитку та особливості управління операційними ризиками комерційних банків. *Науковий вісник Полісся*. НУ «Чернігівська політехніка». Чернігів : НУ «Чернігівська політехніка», 2021. № 2 (23). С. 93-104. С. 93-104. https://doi.org/10.25140/2410-9576-2021-2(23)-93-104 21. **Абрамова А.С.** Дистанційне обслуговування юридичних осіб комерційними банками в Україні. *Проблеми сучасних трансформацій. Серія: економіка та управління*. 2021. № 2. С. 53-61. https://doi.org/10.54929/pmt-issue2-2021-8 22. Абрамова А.С., Жаворонок А.В., Федишин М.П. Дослідження розвитку Fintech: кейс для країн східної Європи. *Збірник наукових праць Університету державної фіскальної служби України*. 2020. Вип. 1-2. С. 8-25. DOI: https://doi.org/10.33244/2617-5940.1-2.2020.8-25 23. **Abramova A.,** Beschastnyy V., Zhavoronok A., Fedyshyn M., Lavrov R., Dluhopolskyi O. & Kozlovskyi S. Financial technologies development prospects in the countries of Eastern Europe and Ukraine. *International Journal of Management*. 2020. 11(7). P. 384-398. DOI:10.34218/IJM.11.7.2020.037 24. **Абрамова А.С.,** Жаворонок А.В., Виговська В.В. Місцеві податки і збори як джерело формування доходів бюджету. *Фінансові дослідження: електронний науковий журнал.* Чернігів: Черніг. нац. технол. ун-т. 2020. № 1(6). URL: https://fr.stu.cn.ua/tmppdf/179.pdf **<u>п. 2:</u>** 1. **Абрамова А.С.**, Жаворонок А.В., Федишин М.П. Свідоцтво про реєстрацію авторського права на твір "Дослідження розвитку Fin Tech: кейс для країн Східної Європи" № 110175. Дата 09.12.2021. URL: https://sis.ukrpatent.org/uk/search/detail/1678895 2. Косач І.А., Жаворонок А.В., Федишин М.П., **Абрамова А.С.** Свідоцтво про реєстрацію авторського права на твір "Role of commission receipts in formation of the revenue of the commercial bank" №:110287. Дата 14.12.2021. URL: https://sis.ukrpatent.org/uk/search/detail/1678888 3. Федишин М.П., Жаворонок А.В., **Абрамова А.С.** Свідоцтво про реєстрацію авторського права на твір "Основні тенденції ринку банківських послуг: кредитний та депозитний акцент" № 110464. Дата 21.12.2021. URL: https://sis.ukrpatent.org/uk/search/detail/1678897 4. Федишин М.П., **Абрамова А.С.**, Жаворонок А.В., Марич М.Г. Свідоцтво про реєстрацію авторського права на твір "Management of competitiveness of the banking services" № 110463. Дата: 21.12.2021. URL: https://sis.ukrpatent.org/uk/search/detail/1678887 5. **Абрамова А.С.**, Марич М.Г. Свідоцтво про реєстрацію авторського права на твір «Кредитне забезпечення інноваційного розвитку економіки банківськими установами в Україні» № 111783. Дата: 14.02.2022. URL: https://drive.google.com/file/d/1mTStug2E4xtLFUPAc5ZwKK6KpFCgXZvm/view 6. **Абрамова А.С**., Федишин М.П., Марич М.Г. Свідоцтво про реєстрацію авторського права на твір «Вплив кредитоутворюючих чинників на стан розвитку реального сектора економіки в умовах економічної нестабільності» № 112036. Дата: 22.02.2022. URL: https://drive.google.com/file/d/1ckWi1PTykV1_SmZCbM55PsggisAJbimk/view **<u>п. 3:</u>** - **підручники, навчальні посібники:** 1. Адміністрування податків : навч. практикум / укл.: **А.С. Абрамова**, Н.А. Бак, А.В. Жаворонок. Чернівці : Чернівец. нац. ун-т ім. Ю.	впровадження в підготовку фахівців з економіки та управління», 180 год (6 кредитів), CERTIFICATE Serija C 20230301 від 26.03.2023 р. https://drive.google.com/drive/folders/1U1Y74SqJermVSo0QpAvbDAjpBXwIDoLM Платформа масових відкритих онлайн-курсів Prometheus Тема: «Зміцнення викладання та організаційного управління в університетах» Свідоцтво від 07.04.2021 р. https://drive.google.com/drive/folders/1U1Y74SqJermVSo0QpAvbDAjpBXwIDoLM Чернівецький національний університет ім. Ю. Федьковича, 29 січня-25 червня 2020 року Тема: «Алгоритм підготовки до викладання фахових дисциплін англійською мовою» 30 годин / 1 кредит ЄКТС Сертифікат https://drive.google.com/drive/folders/1U1Y74SqJermVSo0QpAvbDAjpBXwIDoLM Класичний приватний університет, 08 січня-08 лютого 2020 року Підвищення кваліфікації науково-педагогічних працівників за програмою «Фінанси, банківська справа та страхування» Свідоцтво про підвищення кваліфікації ПК 19278502/000424 від 08.02.2020 р. https://drive.google.com/drive/folders/1U1Y74SqJermVSo0QpAvbDAjpBXwIDoLM

					Федьковича. 2023. 172 с. https://archer.chnu.edu.ua/xmlui/handle/123456789/7549 2. Фінанси та фінансове посередництво : підручник у трьох томах. Том 2 / за ред. проф. П. О. Нікіфорова, доц. Н. А. Бак. Чернівці: Чернівец. нац. ун-т ім. Ю. Федьковича, 2024. 436 с. https://archer.chnu.edu.ua/xmlui/handle/123456789/11040 3. **Абрамова А.С.,** Жаворонок А.В., Савчук Д.Г. Теоретико-практичні основи формування податкової складової бюджету. Менеджмент та публічне управління в умовах інформаційного суспільства: колективна монографія. Чернігів: ЧНТУ, 2020. С. 91-112. 4. **Абрамова А.С.** Регуляторна політика забезпечення достатності податкових доходів як домінанта економічної безпеки держави. Фінансові інструменти сталого економічного розвитку : колективна монографія / за заг. ред. П.О. Нікіфорова. – Чернівці : Чернівец. нац. ун-т. ім. Ю. Федьковича. Чернівці, 2025. 744 с. https://archer.chnu.edu.ua/xmlui/handle/123456789/12613 **п. 4:** 1. Абрамова А.С., Бак Н.А., Жаворонок А.В. Адміністрування податків : метод. реком. до самост. вивч. Чернівці : Чернівец. нац. ун-т ім. Ю. Федьковича. 2023. 84 с. URL : https://archer.chnu.edu.ua/xmlui/handle/123456789/7550. **п. 7:** Опонування дисертаційної роботи, поданої на здобуття наукового ступеня доктора філософії: Гончар К.О. (2023) «Фінансовий контролінг в управлінні операційним ризиком банку». Диплом Phd H23 №000593 від 10.05.2023 р. URL : http://oneu.edu.ua/46785-2/ **п. 8:** **член редакційної колегії:** 1. Член редакційної колегії електронного науково-практичного журналу «Проблеми сучасних трансформацій. Серія: право, публічне управління та адміністрування». (Україна) URL : https://reicst.com.ua/pmtl/editorial_board 2. Член редакційної колегії електронного фахового науково-практичного журналу «Інфраструктура ринку». (Україна) URL : http://www.market-infr.od.ua/uk/editorial-staff 3. Рецензент наукових статей у міжнародному рейтинговому виданні «Management Theory and Studies for Rural Business and Infrastructure Development» (Вільнюс, Литва). (Web of Science Core Collection). URL: https://ejournals.vdu.lt/index.php/mtsrbid **п. 11:** Наукове консультування Міського комунального підрядного шляхово-експлуатаційного підприємства (Чернівецьке міськ ШЕП) з приводу формування шляхів оптимізації податкового навантаження у роботі планово-виробничо-технічного відділу з 23 грудня 2016 року по даний час (довідка № 427 від 11 жовтня 2019 року). URL: https://drive.google.com/open?id=1nguK3PpFsqH7cXmZC4HXwiQhpA-CzD8Z **п. 12:** 1. **Абрамова А.С.** Податкова система як інструмент фінансової безпеки держави. Економічна безпека держави та суб'єктів підприємницької діяльності: проблеми та шляхи їх вирішення : Мат. XII Міжнародної науково-практичної конференції (23 травня 2025 р., м. Львів) / упоряд. А. М. Штангрет. Львів: НУ «Львівська політехніка», 2025. С. 29-31. https://archer.chnu.edu.ua/xmlui/handle/123456789/13653 2. **Абрамова А.С.** Інституційний простір податкової системи. Фінанси та облік в умовах глобальної невизначеності та безпекових ризиків : Мат. Всеукраїнської науково-практичної конференції студентів і молодих вчених (27 травня 2025 р., м. Тернопіль). Тернопіль: Загальноукраїнський національний університет, 2025. С. 54-56 https://archer.chnu.edu.ua/xmlui/handle/123456789/13651 https://drive.google.com/file/d/1egNA6zKykY6AvrAYeIyqVQtrFLxU9ED8/view 3. **Абрамова А.С.** Методологічні підходи дослідження інституційного розвитку податкової системи. Інновації у сфері фінансів, обліку та туризму: виклики часу та стратегічні рішення : матеріали IV Міжвузів. наук.-практ. конфер., м. Мукачево, 15 жовтня 2025 р. / ВСП «Мукачівський фаховий коледж НУБіП України». Мукачево, 2025. С. 7-9. https://archer.chnu.edu.ua/xmlui/handle/123456789/13657 4. **Абрамова А.С.** Криза як фактор «творчого руйнування» за й. шумпетером та сучасне середовище функціонування податкової системи України. Інновації, підприємництво та економіка сучасних трансформацій у дзеркалі І-66 теорії Шумпетера : Матеріали V Міжнар. наук.-практ. конф., м. Чернівці, 1-2 жовтня 2025 р. / : Чернівец. нац. ун-т ім. Ю. Федьковича, 2025. С. 8-9. https://ef.chnu.edu.ua/media/rqqfncxw/materialy_shumpeter-konf_2025.pdf https://archer.chnu.edu.ua/xmlui/handle/123456789/13659 5. **Abramova A.,** Mihaila S. The Need to Assess the Impact of Financial Instability Risks as a Tool to Ensure the Development of the Tax System. Фінансові інструменти сталого розвитку економіки : матер. 7-ої міжнар. наук.-практ. конференції (Чернівці, 10 квітня 2025 р.). Чернівці : Чернівец. нац. ун-т ім. Ю. Федьковича, 2025. P.199-202. https://archer.chnu.edu.ua/xmlui/handle/123456789/13655 6. **Абрамова А.С.** Вплив податкової системи на ділову активність суб'єктів бізнесу. Механізми протидії сучасним викликам і загрозам: досвід ЄС для України : матер. II Міжнародної науково-практичної конференції (Суми, 28-29 лютого 2024 р.). Суми : Сумський Державний	

					Університет, 2024. С. 57-60. https://archer.chnu.edu.ua/xmlui/handle/123456789/10961 7. **Абрамова А.С.** Актуальність поведінкових аспектів в системі податкового регулювання держави. Фінансові інструменти сталого розвитку економіки : матер. 6-ої міжнар. наук.-практ. конференції (Чернівці, 18 квітня 2024 р.). Чернівці : Чернівец. нац. ун-т ім. Ю. Федьковича, 2024. С. 391-393. https://archer.chnu.edu.ua/xmlui/handle/123456789/10962 8. **Абрамова А.С.** Функціонування податкової системи України в умовах фінансової нестабільності. Формування економічного середовища в умовах війни та післявоєнної відбудови країни : матер. Міжвузівської науково-практичної інтернет конференції (м. Мукачево, 18 квітня 2024 року). ВСП «Мукачівський фаховий коледж НУБіП України». Мукачево, 2024. С. 6-9. https://archer.chnu.edu.ua/xmlui/handle/123456789/10963 9. **Абрамова А.С.,** Федишин М.П. Ефективність функціонування податкового механізму в умовах сучасних викликів. Фінансові аспекти розвитку глобальної економіки: виклики та перспективи : матер. Міжнародної науково-практичної конференції, приуроченої до 25-річчя кафедри міжнародних фінансів та 80-річчя Навчально-наукового інституту міжнародних відносин (Київ, 15 травня 2024 р.). Київський національний університет ім. Т. Шевченка. Київ. С. 54-57. https://archer.chnu.edu.ua/xmlui/handle/123456789/11172 10. Федишин М., **Абрамова А.** Стан та перспективи іпотечного кредитування в умовах війни. Конкурентоспроможність національної економіки: нова модель в умовах воєнних викликів : матер. XXI Міжнародної науково-практичної конференції, що проходила в межах Форуму EFBM 3.0. «Економіка. Фінанси. Бізнес. Управління. Від відновлення до зростання» (Київ, 21-24 травня 2024 року). Київський національний університет ім. Т. Шевченка. Київ. 2024. С.102-104. https://www.efbm.org/wp-content/uploads/2024/05/Матеріали-конференції_Конкурентоспроможність-національної-економіки.pdf 11. **Abramova A.** Тенденції податкового регулювання в Україні в умовах воєнного стану. Innovative educational technologies: european experience and its application in training in economics and management : Proceedings of scientific and pedagogical internship (February 13 – March 26, 2023). Part I. Riga, Latvia, 2023. P. 1-2. https://archer.chnu.edu.ua/xmlui/handle/123456789/8324 12. **Абрамова А.С.** Фінансові перспективи світового еколого-економічного розвитку. Фінансові інструменти сталого розвитку економіки : матер. 5-ої міжнар. наук.-практ. конференції (Чернівці, 27 квітня 2023 р.). Чернівці : Чернівец. нац. ун-т ім. Ю. Федьковича, 2023. С. 483-486. https://archer.chnu.edu.ua/xmlui/handle/123456789/7313	
Перепічка Павло Валентинович	Начальник управління Західного офісу Держаудитслужби в Чернівецькій області					
Харовська Анна Володимирівна	здобувачка першого (бакалаврського) рівня вищої освіти ОП «Фінанси, банківська справа та страхування», кафедра фінансів і кредиту, економічний факультет, Чернівецький національний університет імені Юрія Федьковича					